

Keuringsverslag van een elektrische laagspanning- en zeer lage spanningsinstallatie

CONFORM

Datum keuring: 26/01/2026 **Inspecteur:** Sven Depuydt **Mentor:** **Installateur:** Bestaande installatie
ID-label: **B.T.W. nr.:-** **Klantreferentie:**

Merk en type meettoestel: Metrel M13155 Serienummer: 21251291

Datum verslag: 23/03/2026

Dit rapport vervangt rapport met rapportnummer 2204931

Plaats van het onderzoek

Straatnaam Veldstraat
Huisnummer 141
Busnummer
Postcode 9890
Gemeente Asper
Land België

Eigenaar

Naam -
Straatnaam Veldstraat
Huisnummer 141
Busnummer
Postcode 9890
Gemeente Asper
Land België

Installateur

Naam Bestaande installatie
BTW nr. -
Telefoonnummer +32 479 40 69 55
E-mail -

Type : woning

Afbeelding schakel- en verdeelbord:

EAN : 541 448 820 066 513 859

Teller Nr.: : 1SAG3200103483



Aard onderzoek:

Netbeheerder: FLUVIUS
Aantal borden: 2
Aardelektrode: Aardingslus

Controlebezoek van een huishoudelijke installatie volgens (KB 08/09/2019) - AREI Boek 1- 6.5. en 4.2.4.3.

Spanning: 3N400V Meter / bord verbinding: 25 mm² Max beveiliging: 25 A
Aantal kringen: 23+2

Ri algemeen: 15,46 MΩ

RE: 12,92 Ω

OK

OK

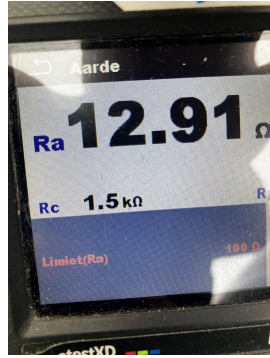
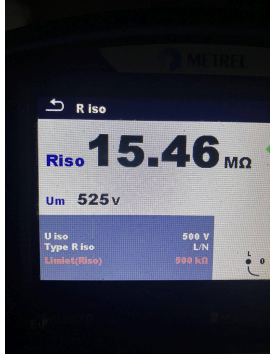

DIFFERENTIEELSTROOMINRICHTING

Δ (mA)	In (A)	In - andere (A)	It	Type	Beveiligde kringen	Test	x 2,5
300	-	-	22,5kA2s (3000A)	A	23+2	OK	OK
30	-	-	22,5kA2s (3000A)	A	4	OK	OK

BESCHRIJVING INSTALLATIE

Aantal kringen	Curve	Bescherming IN (A)	(andere)	P	Sectie (mm²)
Zie schema's in bijlage	-	-	-	-	-
Visueel nazicht (algemeen)	OK	Directe aanraking	OK	Indirecte aanraking	OK
Aansluitingen	OK	schema in bijlage door Aceg vzw	NA		
Equipotentiale verbindingen	OK	Doorsnede geleiders	OK		
Continuïteit	OK	Verlichting / toestellen	OK		

OPMERKINGEN - INBREUKEN - NOTA'S

N2 Geen inbreuken vastgesteld.

N32 Volgende gedeelte van de installatie werden gekeurd volgens Boek 1 Afdeling 6.5. en 8.2.2.: Gehele installatie.

N: PV-installatie maakt geen deel uit van de controle.

BESLUIT

- De elektrische installatie voldoet aan de voorschriften van het KB 08/09/2019 - AREI Boek 1. Het volgende controlebezoek is te voorzien voor 26/1/2051
- De nodige maatregelen werden genomen, zodat de ingangsklemmen van de automatische differentieelstroominrichting, geplaatst aan het begin van de installatie, ontoegankelijk zijn gemaakt door verzegeling.
- Het (de) eendraadsschema('s) en het (de) situatieplan(nen) werd(en) door het erkend organisme voor gezien getekend.

Deze pdf-versie van het keuringsverslag is de originele versie en mag worden verspreid..

Aantal bijlage(n):

VRIJGAVE VAN HET KEURINGSVERSLAG

Inspectietijd: van 12:45 tot 13:30

De inspecteur Sven Depuydt

Sven Depuydt
ACEG VZW - #461

Plichten van de eigenaar, beheerder, huurder voor de installatie onderworpen aan het AREI Boek 1 afdeling 9.1.2.
Het verslag dient te worden bewaard in het dossier van de elektrische installatie.
Elke wijziging dient te worden vermeld in het elektrisch dossier.

Elk ongeval overkomen van personen en te wijten, rechtsreeks of onrechtstreeks, aan de aanwezigheid van de elektrische installatie dient onmiddellijk meegedeeld te worden aan de algemene Directie Energie van de Federale Overheidsdienst Economie.

Kwaliteit

De reproductie van dit document is enkel toegelaten in zijn integrale vorm en enkel met het schriftelijk akkoord van het controleorganisme en de aanvrager. De keuring beperkt zich tot de zichtbare en normaal toegankelijke delen van de installatie.

Voor vragen of algemene voorwaarden verwijzen wij graag naar www.aceg.be

BE53 0689 0209 2953 | BTW BE0839.866.481

Stappenplan voor een installatie die conform is:

Stap 1	Stap 2	Stap 3	Stap 4
Lees dit proces-verbaal zorgvuldig en besteed aandacht aan de eventuele nota's	Als u grote wijzigingen of uitbreidingen aan de installatie aanbrengt, moet u deze laten controleren.	De volgende periodieke keuring is voorzien voor 26/1/2051	ACEG staat tot uw dienst voor alle noodzakelijke keuringen.



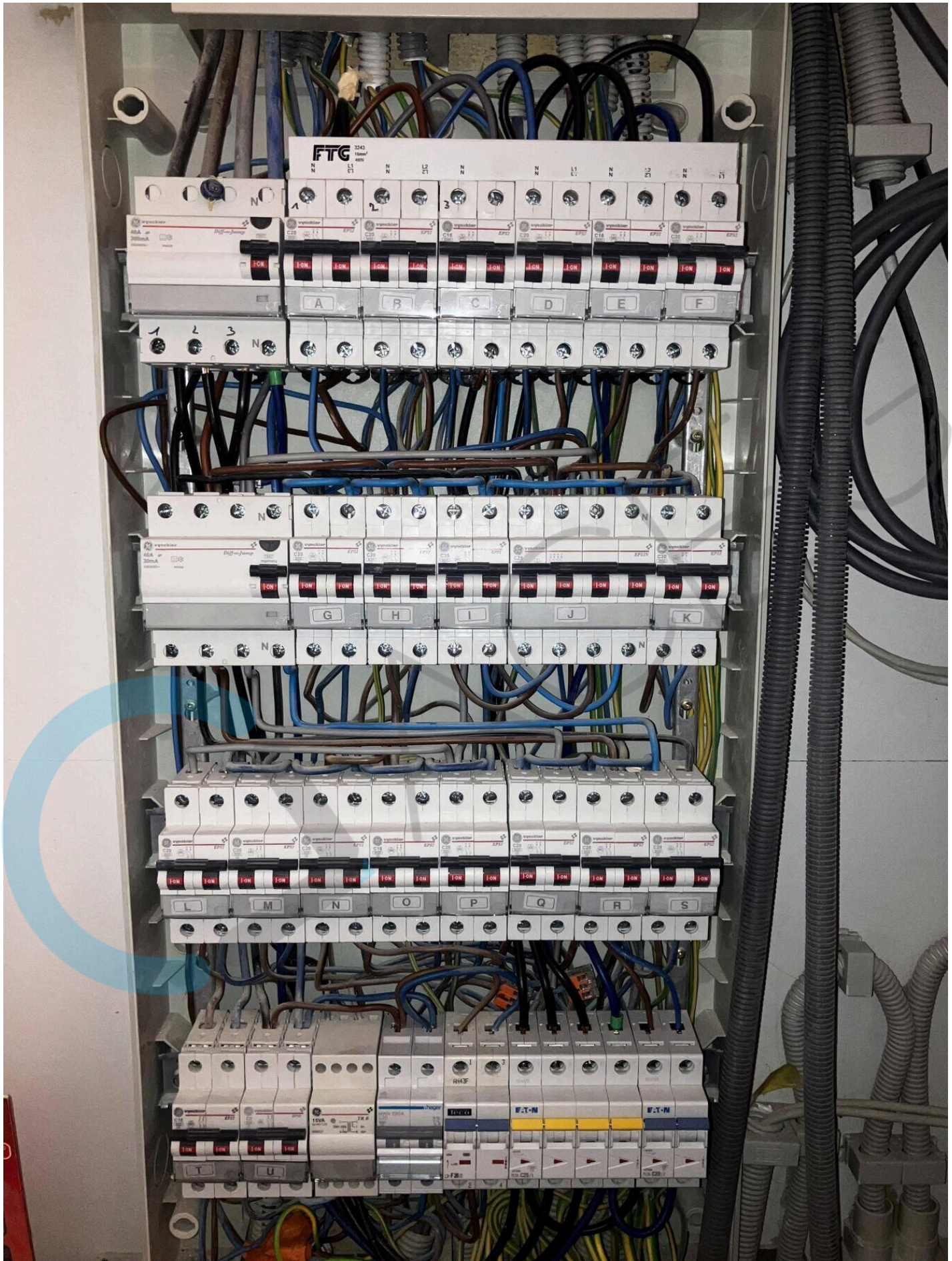

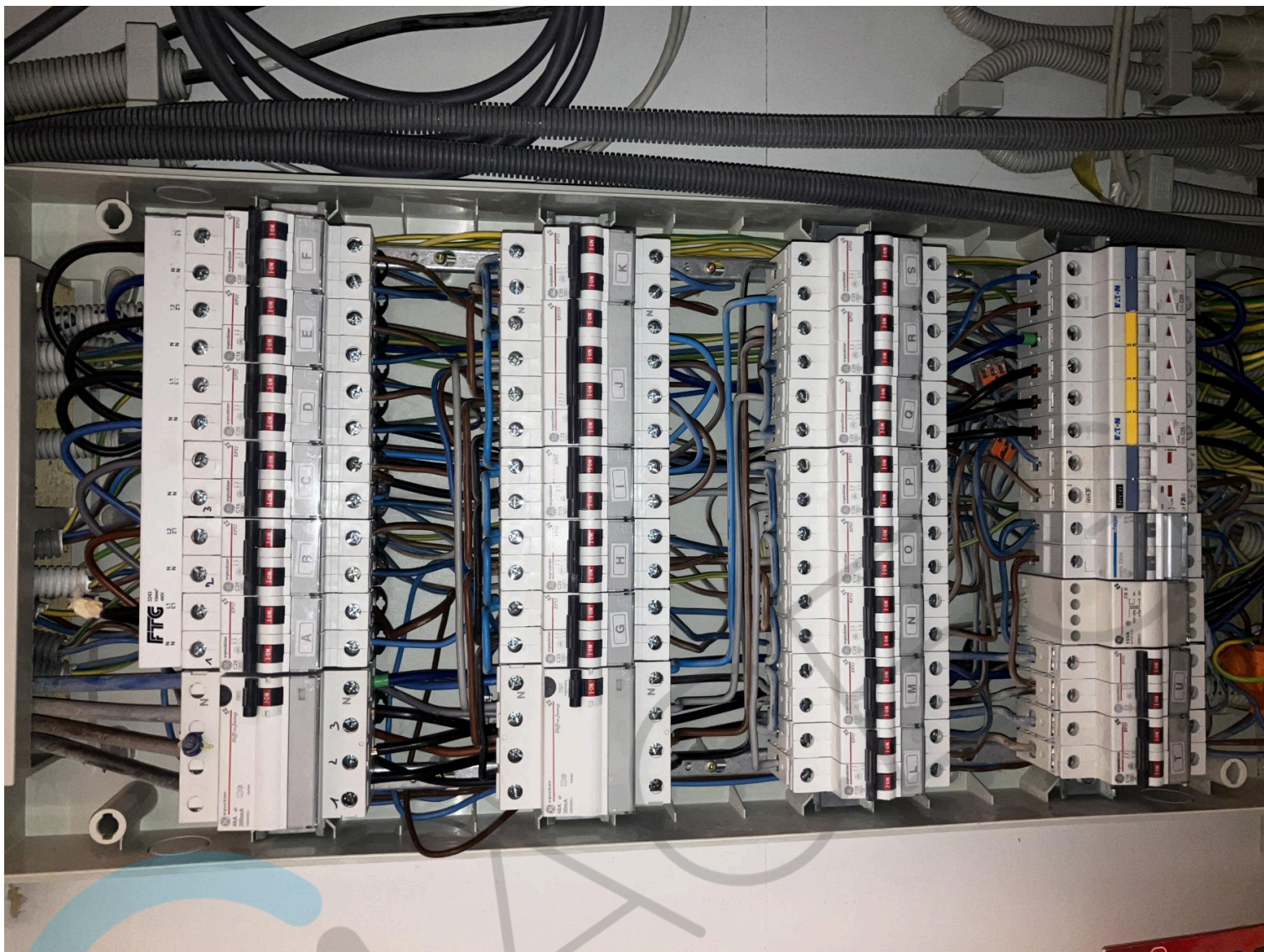







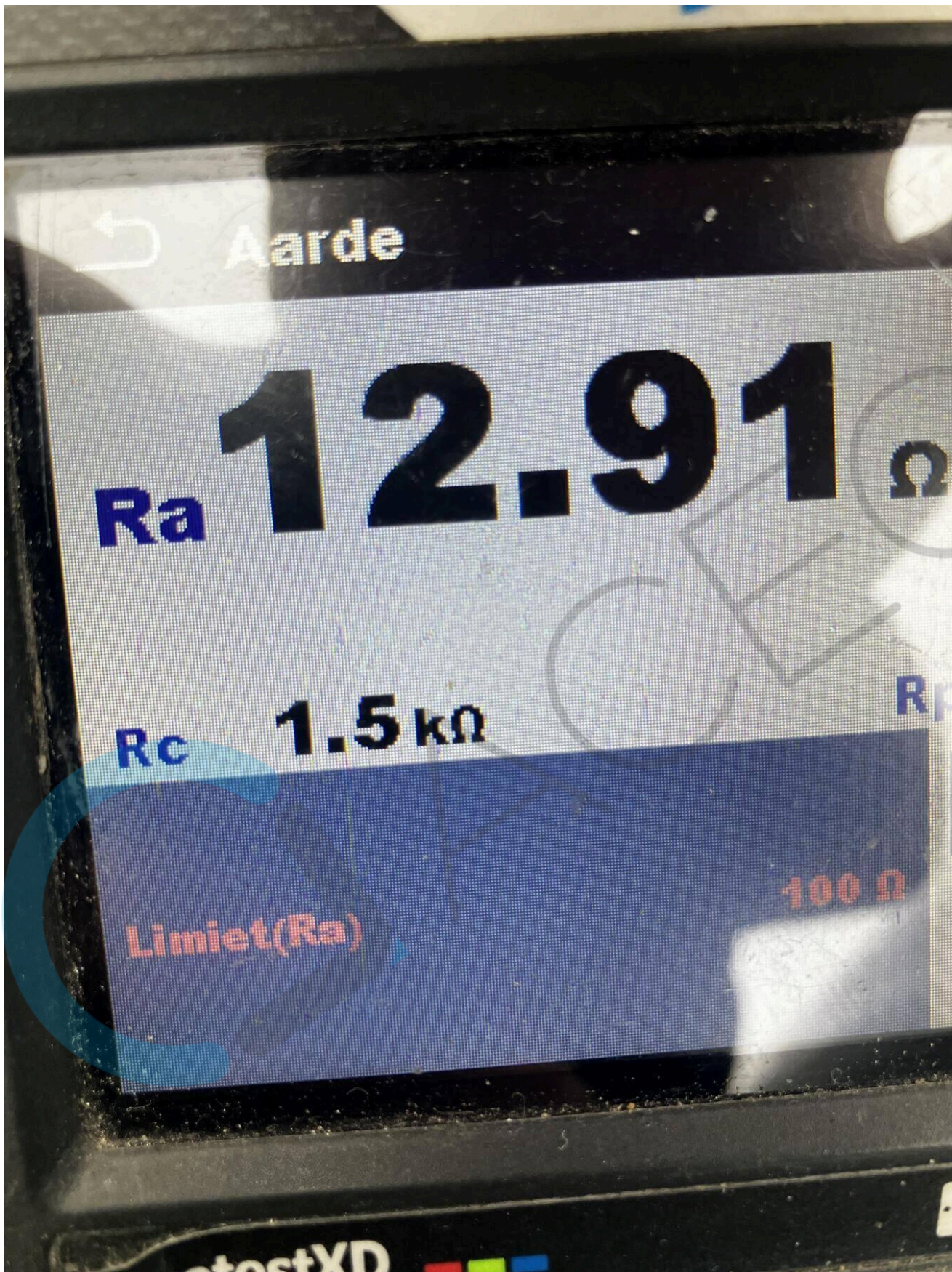

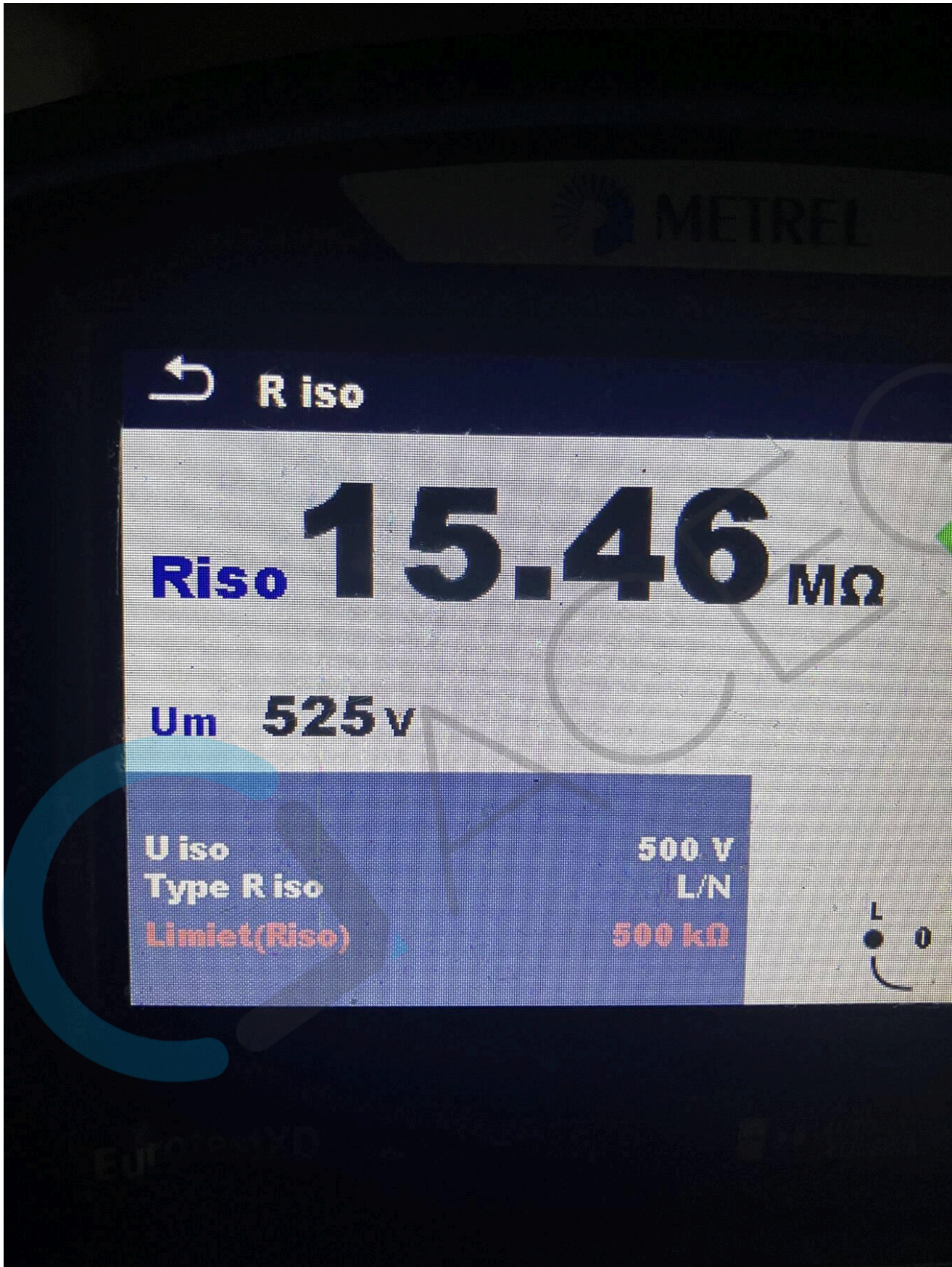

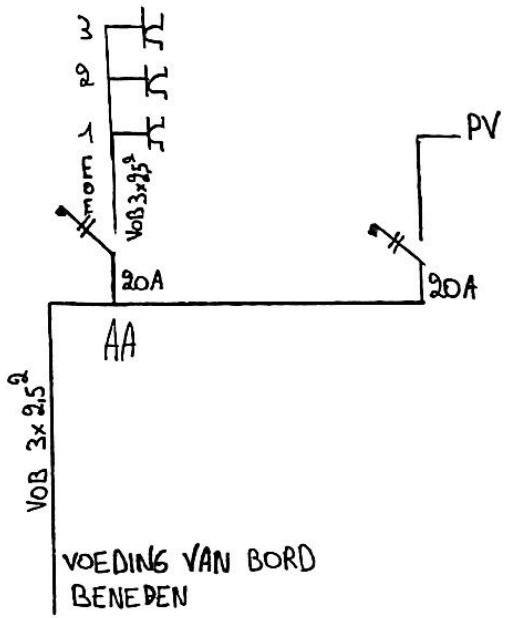

Scanned with
MOBILE SCANNER

VELDSTRAAT 141, 9890 ASPER | P2



26/01/2026
Sven Depuydt
ACEG VZW - #461

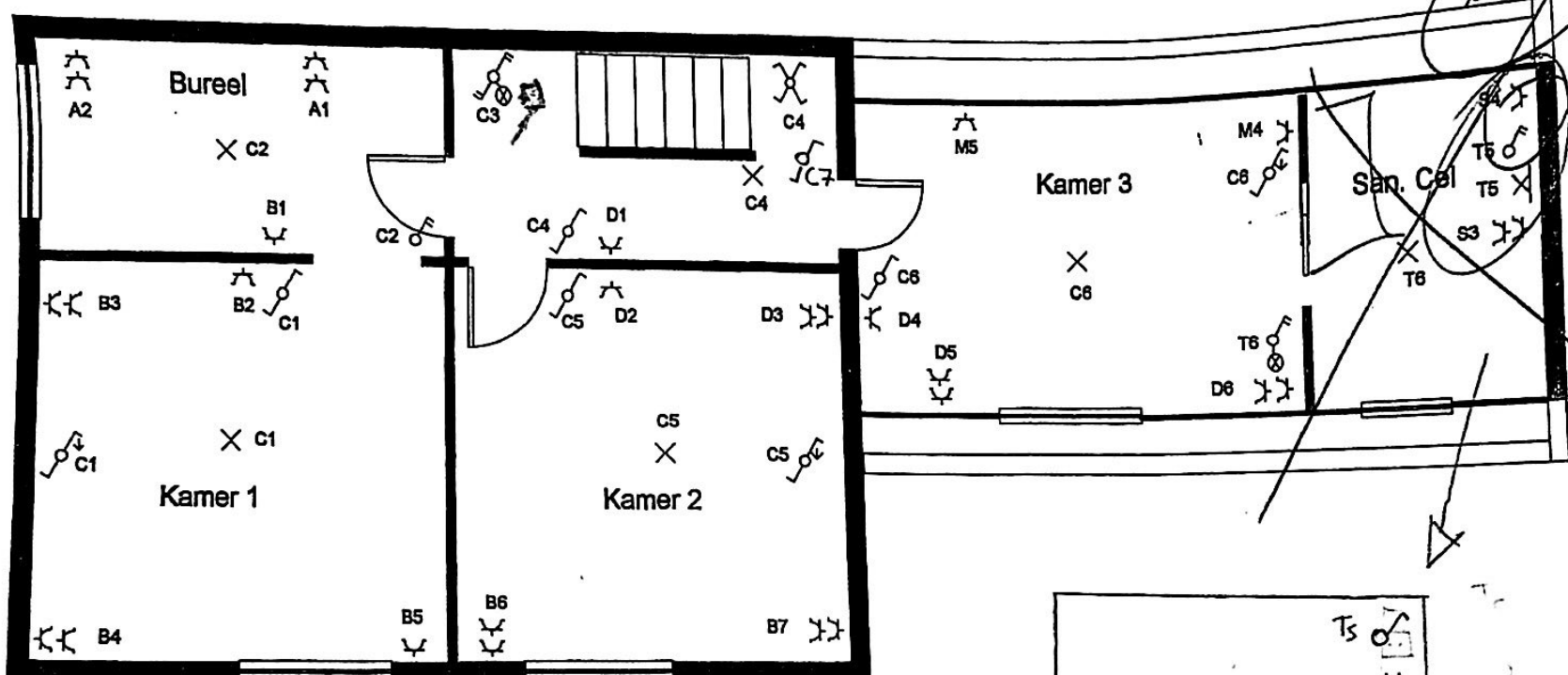

Verdieping

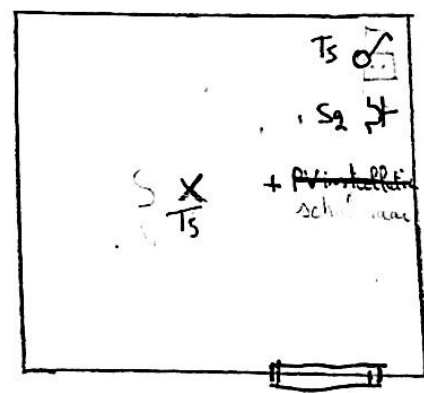

Scanned with MOBILE SCANNER

Veldstraat 141, Asper

26/01/2026
Sven Depuydt
ACEG VZW - #461

ELECTRISCH SCHEMA

UITVOERDER	EIGENAAR	Datum:	Handtekening:
	Dewulf	Datum:	Handtekening:

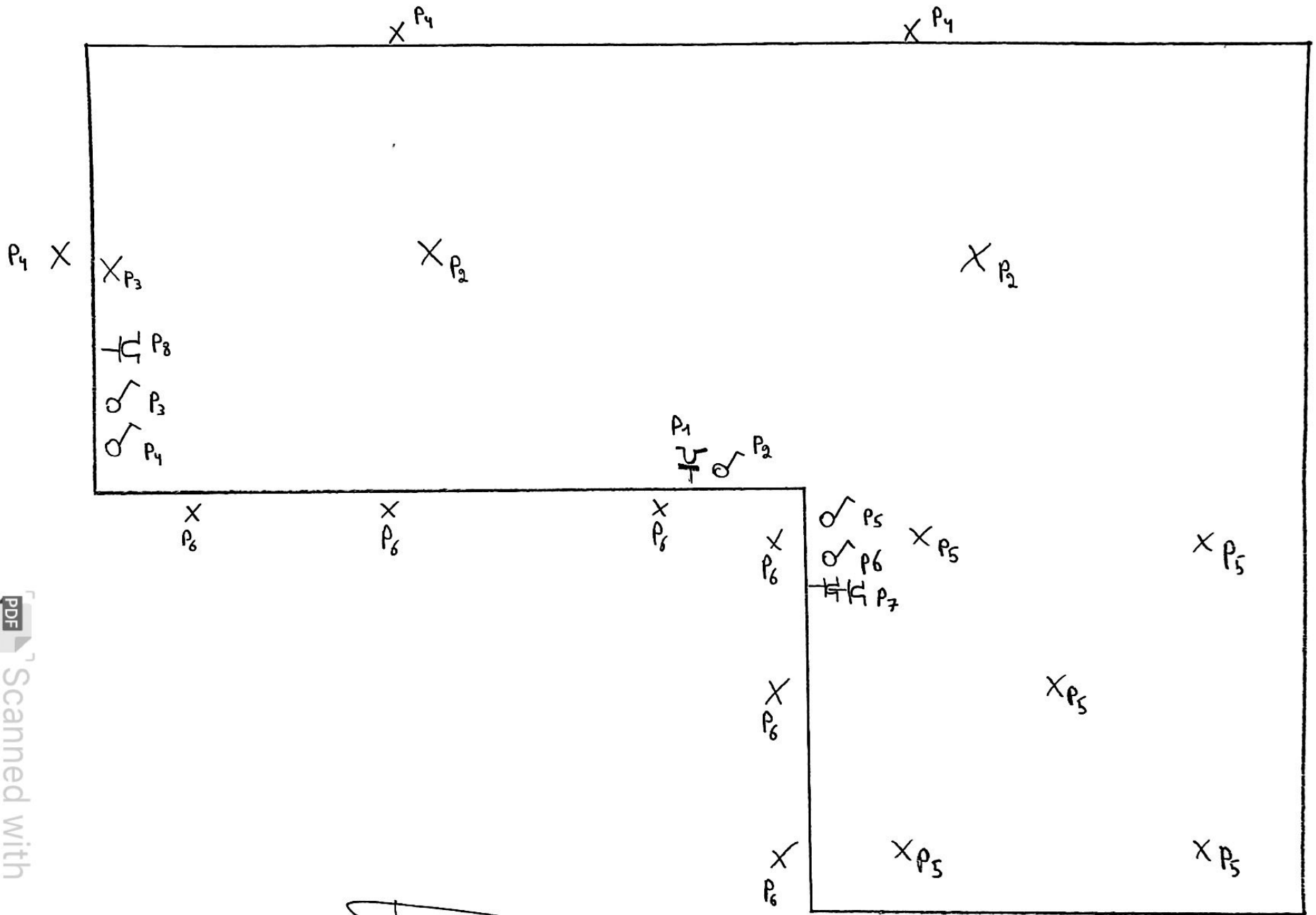

Scanned with
MOBILE SCANNER

TUINHUIS | Veldstraat 141, Asper

26/01/2026

Sven Depuydt
ACEG VZW - #461

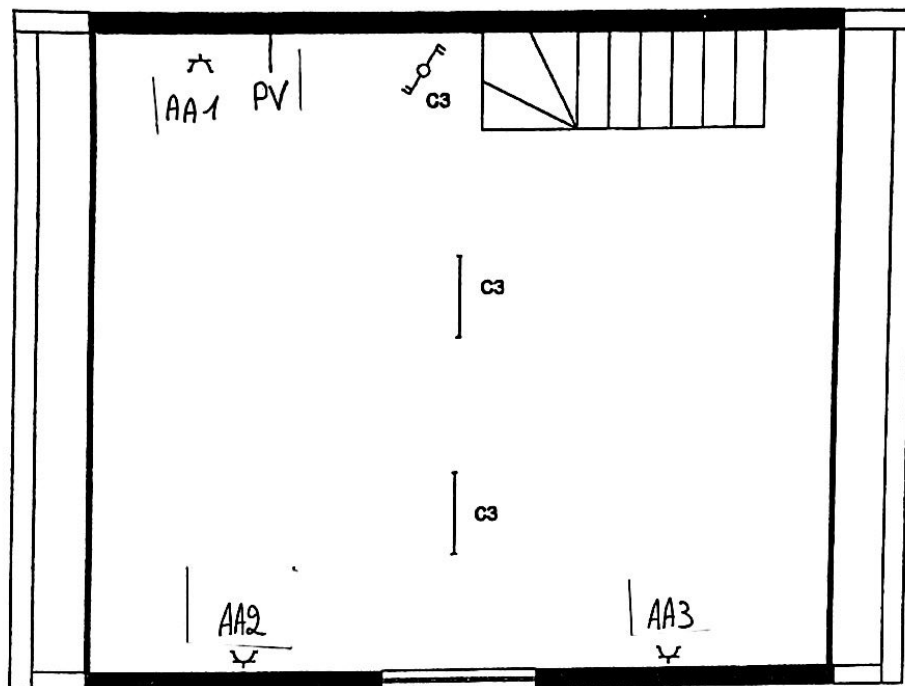

+ PV-installatie keuring zonnepaneel

Zolder

Scanned with
MOBILE SCANNING

Veldstraat 141, Asper

26/01/2026
Sven Depuydt
ACEG VZW - #461

ELECTRISCH SCHEMA

UITVOERDER	EIGENAAR	DEWULF	DATUM:	HANDTEKENING:
CONTROLER	ORGANISME	NAAM:	DATUM:	HANDTEKENING:

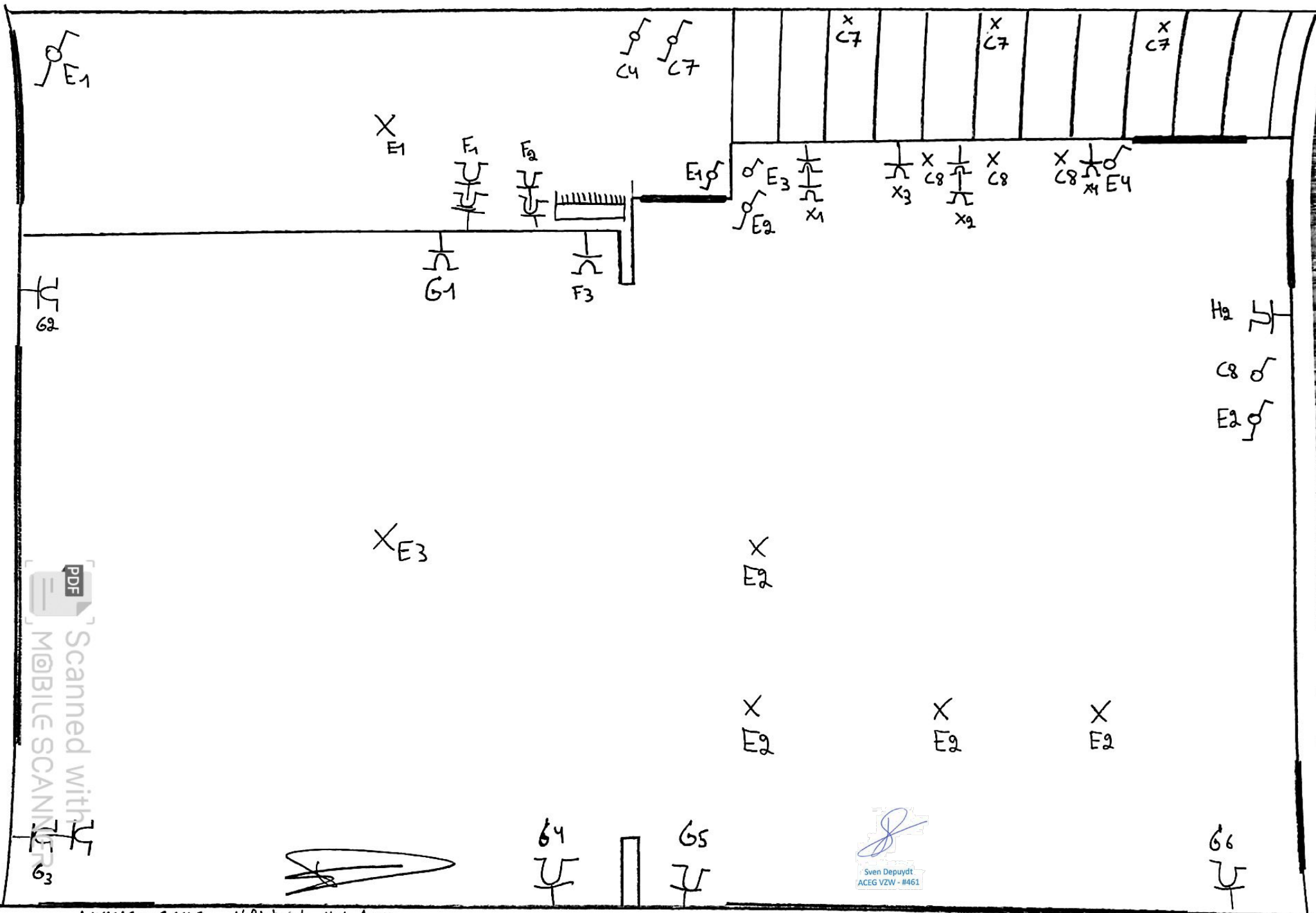

Scanned with
MOBILE SCANNER

Sven Depuydt
ACEG VZW - #461

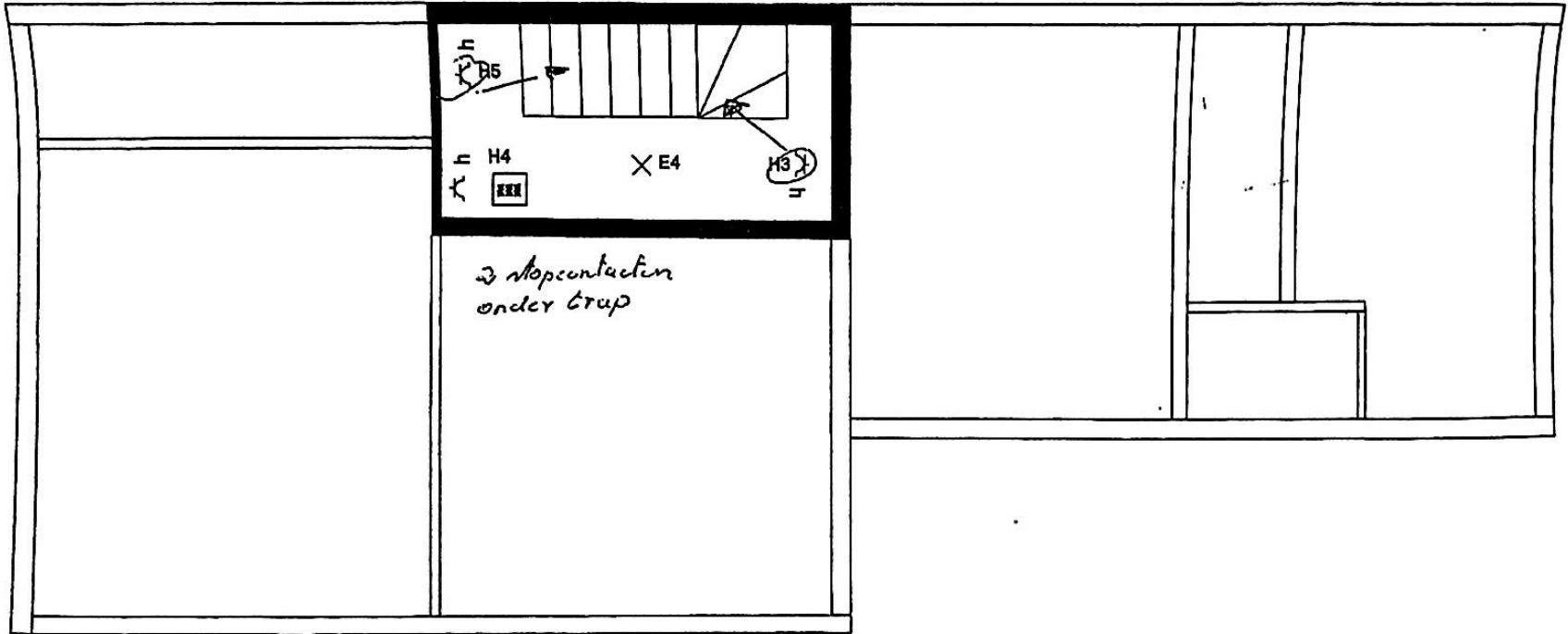

Kelder

26/01/2026
 Sven Depuydt
 ACEG VZW - #461

Veldstraat 141, Asper

ELECTRISCH SCHEMA

UITVOERDER EIGENAAR	DEWULF Monteur Delecke	DATUM:	HANDTEKENING:
CONTROLE ORGANISME	NAAM:	DATUM:	HANDTEKENING:

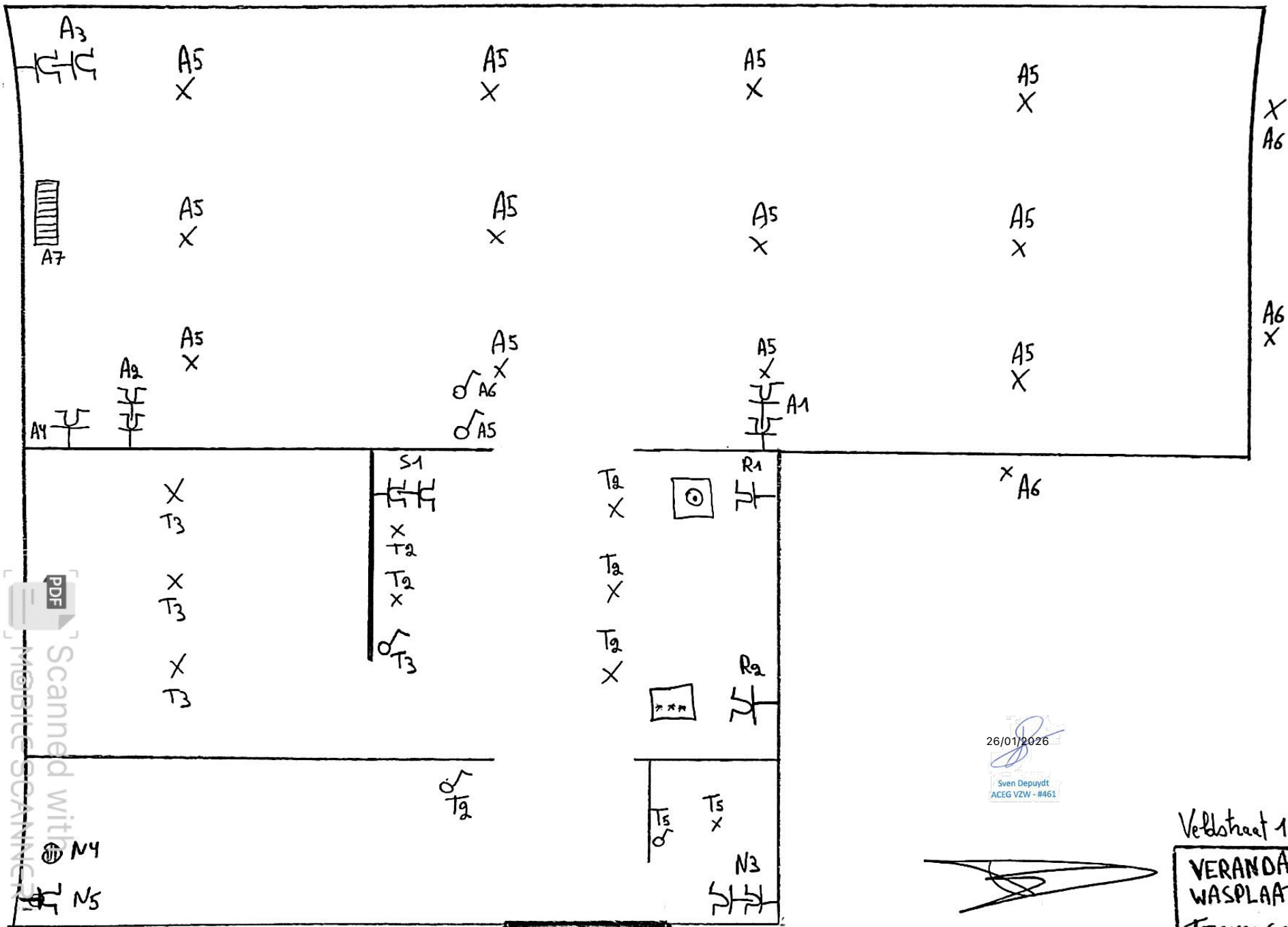

Scanned with
MOBILE SCANNING

26/01/2026

Sven Depuydt
ACEG VZW - #461

Veldstraat 141, Asper
VERANDA
WASPLAATS+WC
TECHNISCHE RUIMTE

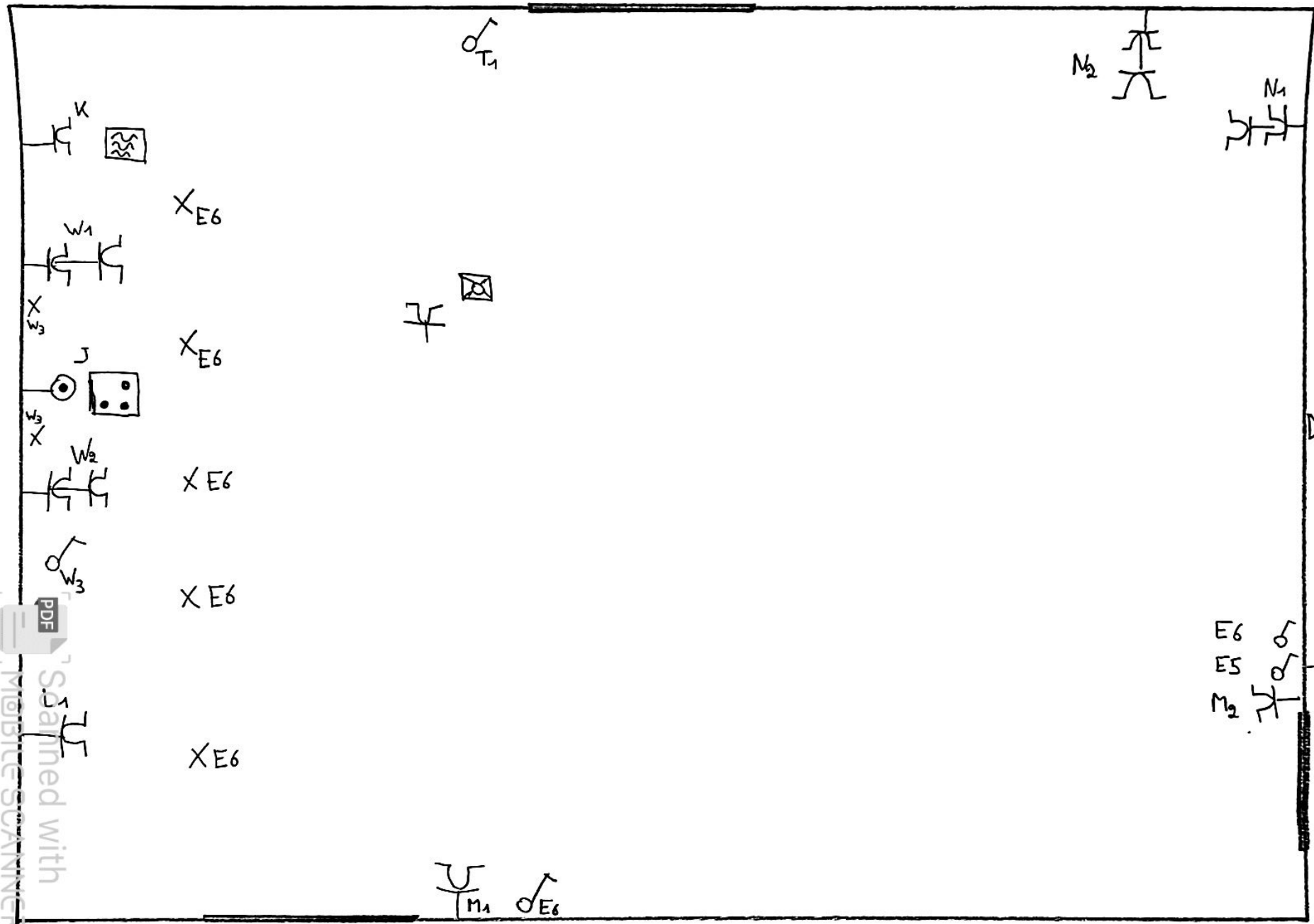

Scanned with
MOBILE SCANNER

Veldstraat 141, Asper

KEUKEN