

DE INSTALLATIE IS NIET CONFORM

Het onderzoek gebeurt volgens werkinstructie 10le006 of 10le008 op basis van de hieronder vermelde voorschriften.

Uw controle werd uitgevoerd door BTV VZW, kantoor BTV Oost-Vlaanderen, Industriepark - Zwijnaarde 3B, 9052 ZWIJNAARDE
T: 09 252 45 45, E: btv.oostvlaanderen@btvcontrol.be

Verslagnummer: 0381-180129-04 Datum van het onderzoek: 29/01/2018
Extra controle datums

ALGEMENE GEGEVENS:

ADRES INSTALLATIE : CHANDER RAJESH
EDINGSESTEENWEG 485
9400 DENDERWINDEKE

Visualisatie van de installatie

EIGENAAR : CHANDER RAJESH
Adres : EDINGSESTEENWEG 485
9400 DENDERWINDEKE

OPDRACHTGEVER : CHANDER RAJESH
Adres : EDINGSESTEENWEG 485
9400 DENDERWINDEKE

INSTALLATEUR :
Adres :

BTW of IK :

EAN : Teller nr. 34036657 Index : 51325

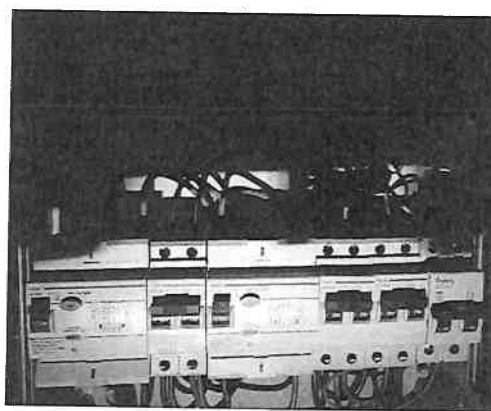

ALGEMENE BESCHRIJVING EN KENMERKEN:

Aard installatie :		Type der Lokalen :	Woning
Begin werken fundering:	Voor 01/10/81	Elektrische installatie :	Na 01/10/81
Aansluiting spanning :	Mono 230V	AREI art. :	86
Voedingskabel hoofdbord :	4 x 10 mm ²	Bescherming van de aansluiting :	40 A
Type van de aardelektrode:	?	Alg. schakelaar: type :	4p 40A/300mA
Aantal borden :	1	Aantal eindstroombanen :	4
Uitwendige invloedsfactoren :	Geen bijzondere	Schema :	TT

ONDERZOEK:

Controlebezoek volgens : AREI art. 271,
Aard van het onderzoek : Controlebezoek

METINGEN:

RA: Zie inbreuk Ohm RI tot Zie inbreuk MOhm

BESCHRIJVING:

4p DS 40A -0,3A
2p AUT 20A
4p DS 40A -0,03A
2p AUT 20A x3

VASTGESTELDE INBREUKEN

- 1 De isolatiewaarde per kring dient tenminste 0,50 Mohm (1000 x Utest) te zijn, installatie van voor 1/10/1981 - 1/1/1983 of na 1/7/2000 (art. 20 AREI).
- 2 De waarde van de spreidingsweerstand van de aardverbinding is te hoog. (art. 86-87 AREI).
- 3 De aardingsonderbreker ontbreekt of is niet op een normale manier bereikbaar (art. 28, 70 AREI).
- 4 De continuïteit van de beschermingsgeleider van het stopcontact is te herzien (art. 70 AREI).
- 5 De testwerking via testknop van de verliesstrooschakelaar werkt niet (art. 85 AREI).
- 6 Het ééndraadschema ontbreekt (art. 16 AREI).
- 7 Het situatieschema ontbreekt (MB 27/7/1981).
- 8 Onvoldoende bevestiging van de leidingen, te herzien (art. 143, 209 AREI).
- 9 Bepaalde kringen werden niet afgezekerd.
- 10 Het gebruik van geleiders van het type VOB, zonder bijkomende afscherming is niet toegestaan (art. 207, 210 AREI).
- 11 Er is geen ondergeschikte verliesstrooschakelaar van maximum 30 mA geplaatst voor de beveiliging van de vochtige kringen (art. 86 AREI).

NOTA'S

- 1 De carwash behoort niet tot deze controle.
- 2 Dit verslag kan gebruikt worden voor de verkoop van de woning.
- 3 Door gevolg te geven aan de hoger vermelde inbreuken, is het mogelijk dat er bij een volgend onderzoek bijkomende inbreuken aan het licht komen.

Bestluit De installatie mag in dienst blijven indien zonder vertraging wordt voldaan aan de vastgestelde inbreuken en de gepaste maatregelen getroffen worden opdat de installatie geen gevaar vormt voor personen of goederen.
De installatie is niet conform.
De installatie dient opnieuw gecontroleerd te worden door hetzelfde organisme uiterlijk op 29-01-2019.

De agent-onderzoeker,
0381 SVEN CLAUWAERT

voor De Directeur,

UITGEVOERDE CONTROLES

- Tijdens het controleonderzoek van huishoudelijke installaties (art. 271)
- a) de controle van de uitvoering van de elektrische installatie overeenkomstig de schema's;
 - b) de controle van de staat (vasthechtingen, beschadiging...) van het vast geïnstalleerd elektrisch materieel in het bijzonder wat betreft de schakelaars, de stopcontactdozen, de aansluitingen in de verdeelborden,...;
 - c) de controle van de beschermingsmaatregelen tegen elektrische schokken bij rechtstreekse en onrechtstreekse aanraking;
 - d) de controle van de werking van de differentieelstroominrichtingen via de eigen testinrichting;
 - e) de controle van de foutlussen en de juiste aansluiting van de differentieelstroominrichtingen via de opwekking van een foutstroom van minimum 2,5 maal de gevoeligheid van het apparaat;
 - f) de controle van de continuïteit van de equipotentiale verbindingen (hoofd- en bijkomende) en van de beschermingsgeleiders van de stopcontactdozen en van de vaste, vast opgestelde of verplaatsbare toestellen met vaste standplaats van de klasse 1
 - g) de visuele controle van vast of vast opgesteld materieel dat gevaar kan opleveren voor personen en goederen;
 - h) de visuele controle van verplaatsbaar materieel dat gevaar kan opleveren voor personen en goederen.
- Behoudens inbreuken, wordt de overeenstemming bevestigd tussen de geïnstalleerde beschermingsinrichtingen tegen overstroom en de doorsneden van de respectievelijke stroombanen die ze beschermen.

PLICHTEN VAN DE EIGENAARS, BEHEERDERS, HUURDERS

- a) de verplichting het proces-verbaal van het controlebezoek te bewaren in het dossier van de elektrische installatie samen met de ééndraadschema's en de situatieplannen;
- b) de verplichting in het dossier elke wijziging aangebracht aan de elektrische installatie te vermelden;
- c) de verplichting de Federale Overheidsdienst die Energie onder zijn bevoegdheid heeft onmiddellijk in te lichten over elk ongeluk aan personen overkomen en rechtstreeks of onrechtstreeks te wijten aan de aanwezigheid van elektriciteit;
- d) de verplichting, wanneer er overtredingen zijn vastgesteld tijdens het controlebezoek, een nieuw controlebezoek te doen verrichten door hetzelfde erkend organisme om na te gaan of na afloop van de termijn van één jaar de overtredingen verdwenen zijn. Indien tijdens dat tweede onderzoek wordt vastgesteld dat er nog overtredingen overblijven, moet het erkend organisme een kopie van het proces-verbaal van het controlebezoek sturen naar de Algemene Directie Energie die belast is met het hoog toezicht op de huishoudelijke elektrische installaties.