

**PROVINCIE OOST-VLAANDEREN**  
**GEWESTPLAN AALST NINOVE GERAARDSBERGEN ZOTTEGEM**  
**GEMEENTE GERAARDSBERGEN**  
 Gemeente: GERAARDSBERGEN 01° afdeling (Geraardsbergen)  
 Ten kadaster bekend: Sectie B nr. 727 K

# OPMETINGSPLAN

o.b.v. bouwplannen architect De Neve Geert dd. 12/02/1997

**OPDRACHTGEVER : Mevr. Maesfranckx Isabelle**

Dossiernr. 5978	Voor akkoord. De opdrachtgever:
Plannr. 1/1	
Legende zie bijgevoegd bestand	<p>LANDMETEN   OMGEVING   EXPERTISE</p> <p><b>GEOSAED</b> LANDMETERS - EXPERTISE</p> <p>Schaal: 1/100 Bestand: T0105978 Datum: 17 februari 2025</p>
<small>File: C:\Users\Peter\Documents\GeoSaed\01_Sector_Geraardsbergen\0105978\0105978_plan_jpkad.ppt        Photo: 19-Mar-2025</small>	

## LIGGINGSPLAN

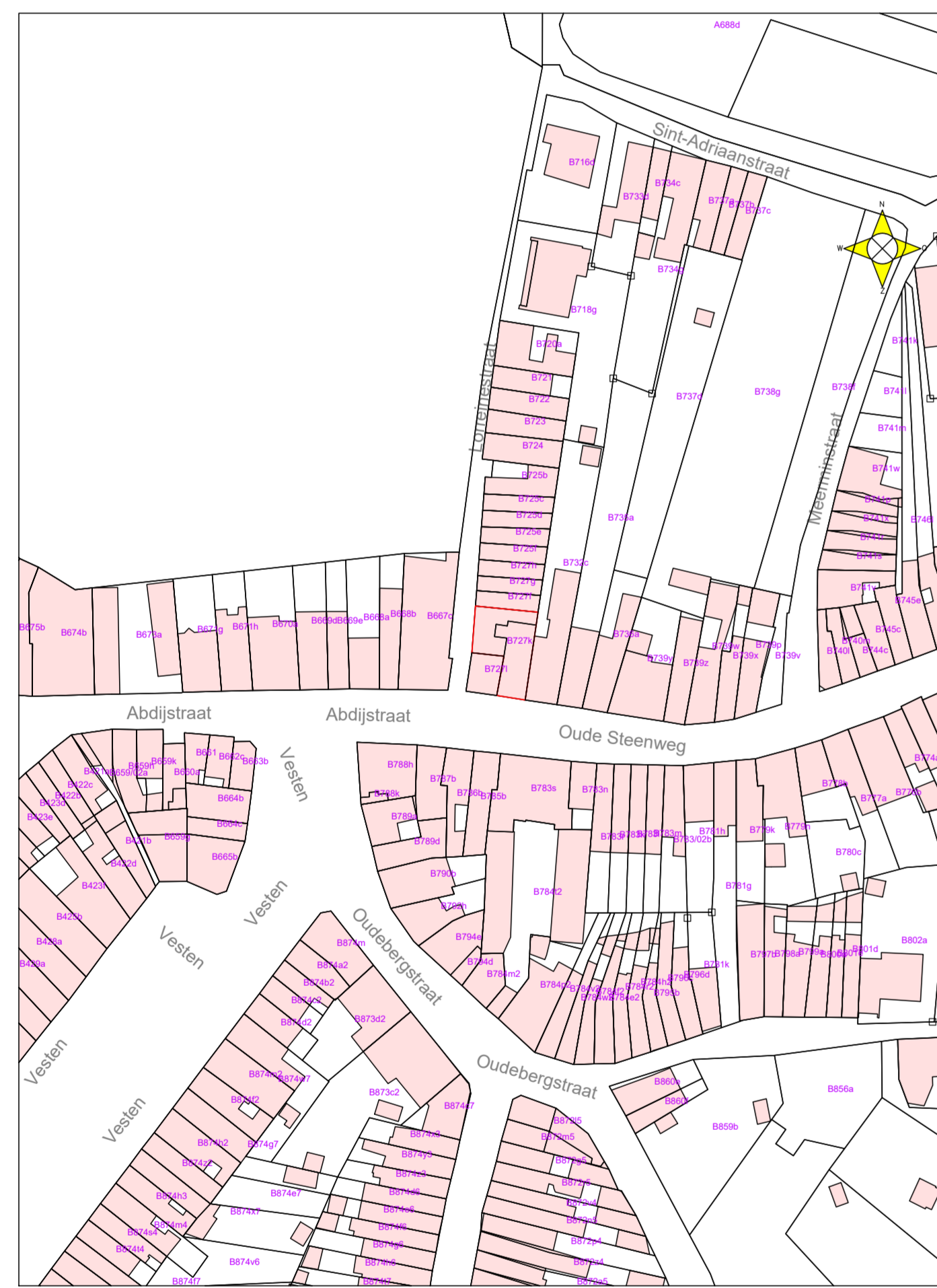

Schaal: 1/1000

© De Algemene Administratie van de Patrimoniumdocumentatie is de enige eigenaar van de kadastrale gegevens 1.1.2024 die op dit document voorkomen.

## KELDERVERDIEP

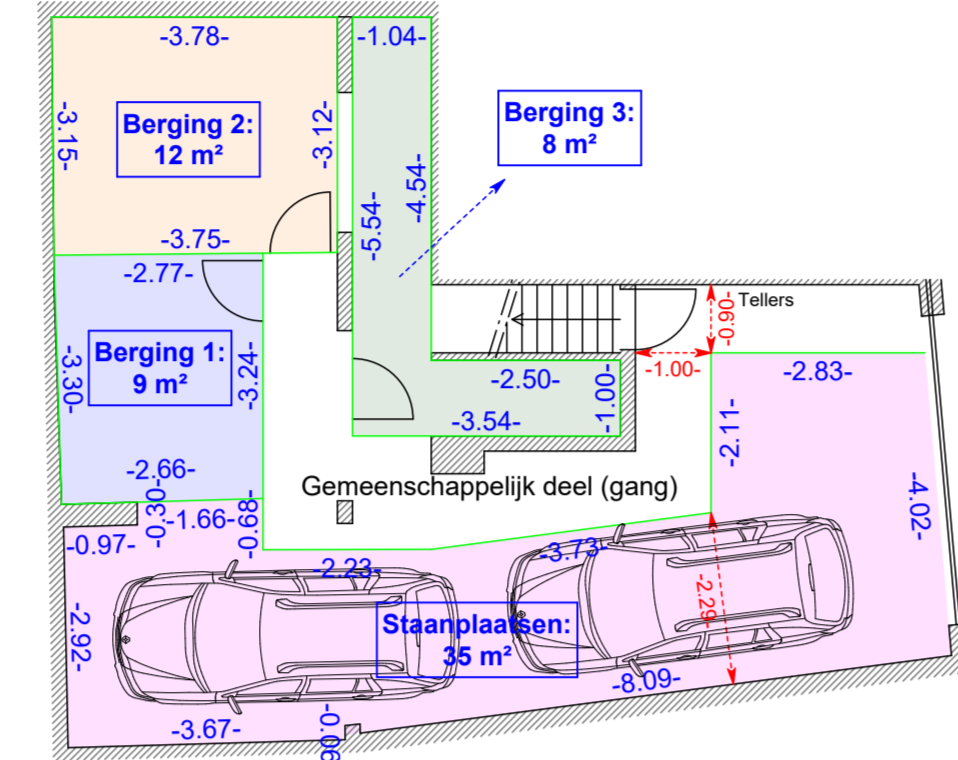

## GELIJKVLOERS

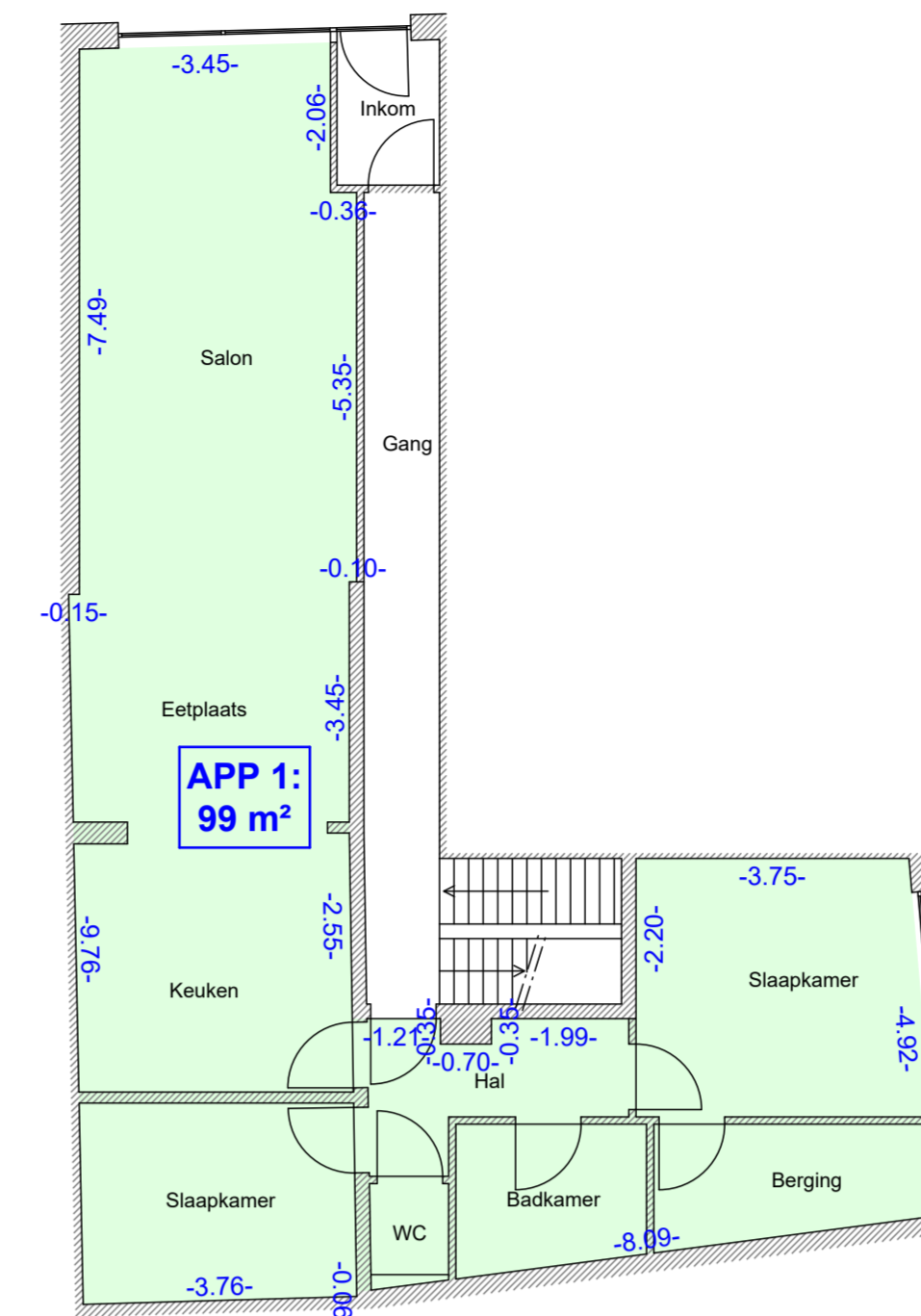

## EERSTE VERDIEPING

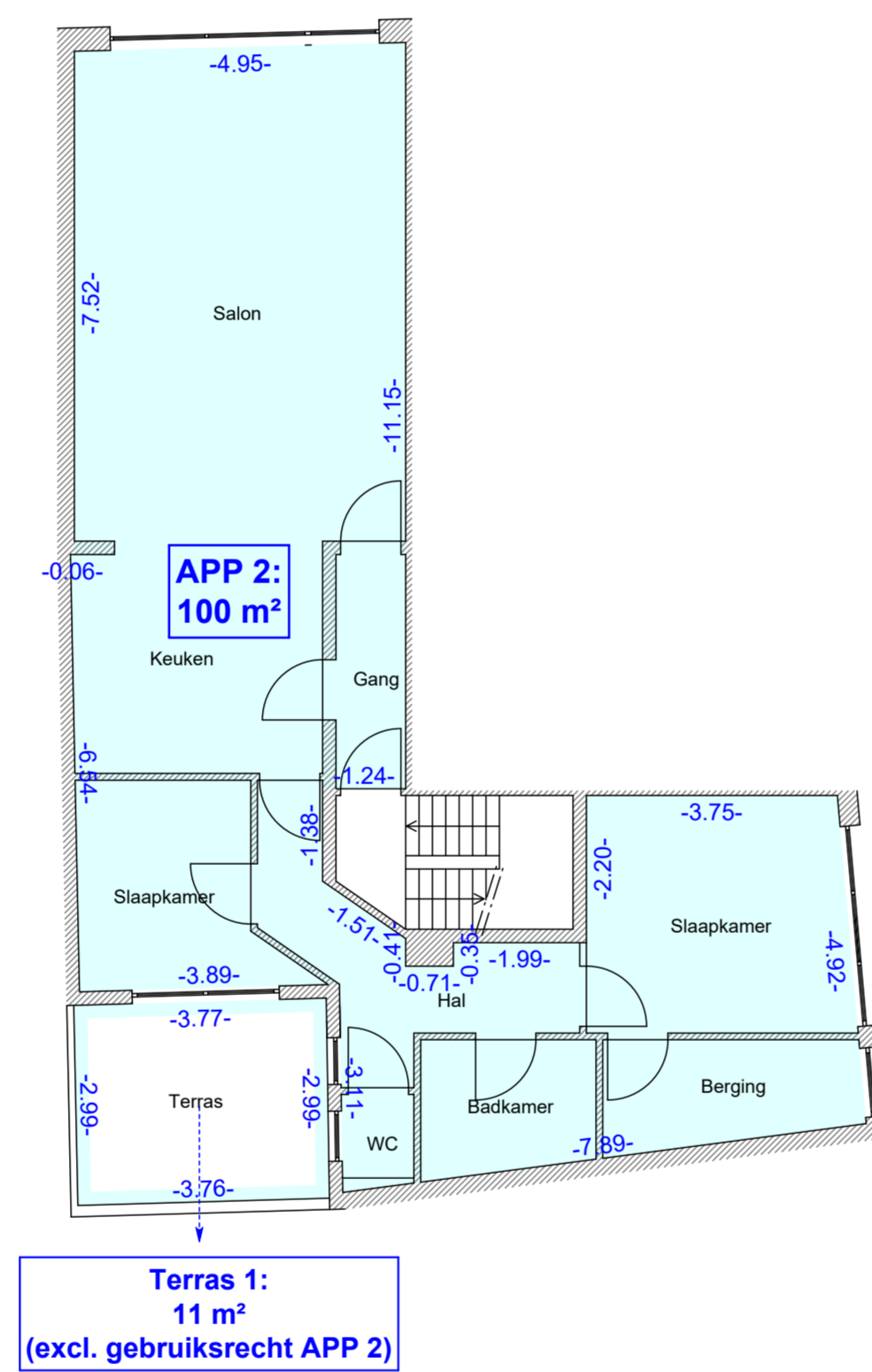

## TWEDE VERDIEPING

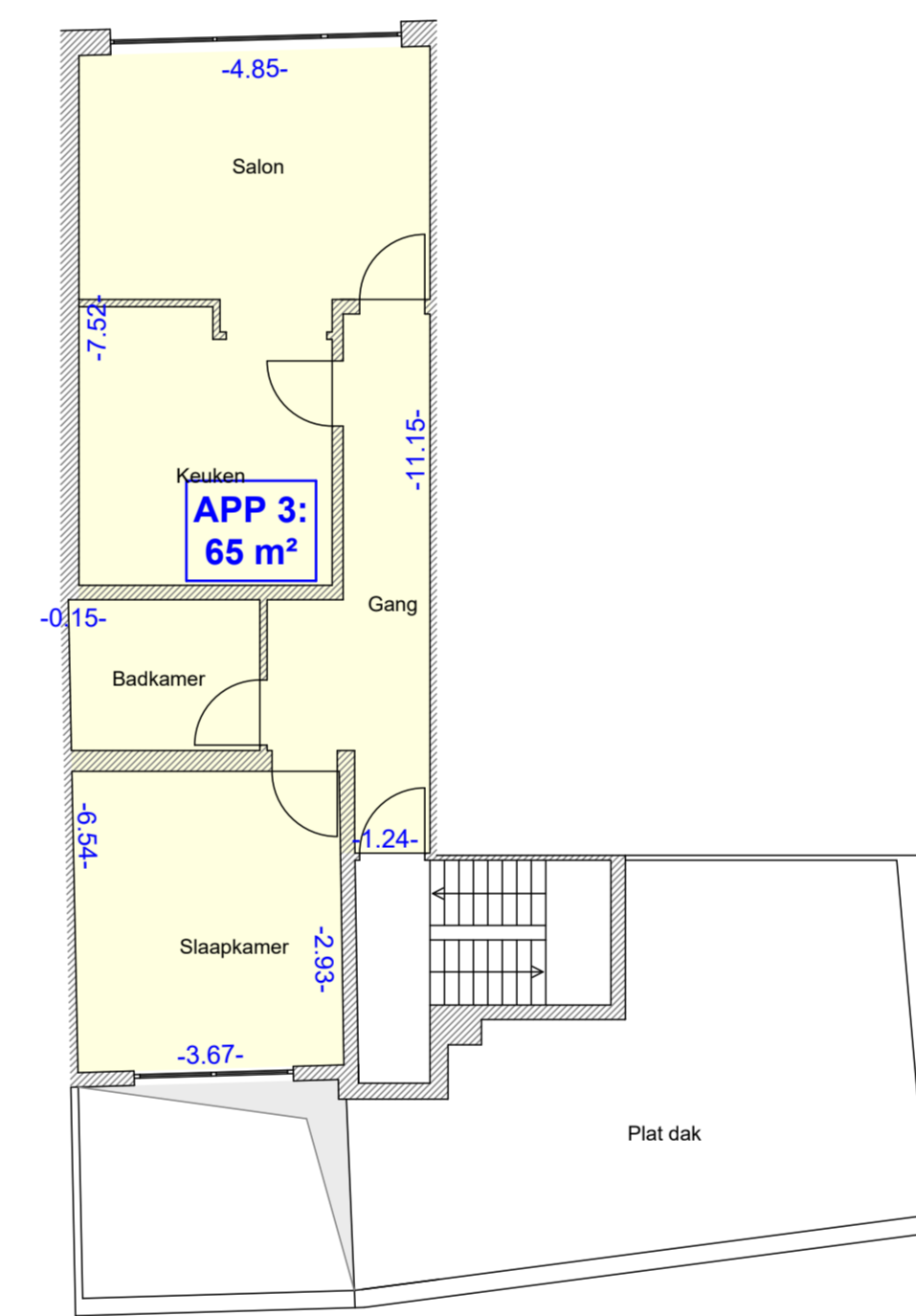

## OPMETINGSPLAN

Ten jare tweeduizend vijftieng, de zeventiende februari;  
 Is de ondergetekende landmeter-expert, De Saedeleer Bert, bureelhoudende te Ninove, Mallaardstraat 3-7, beëdigd door de Rechtbank van Eerste Aanleg zetelende in Burgerlijke zaken te Dendermonde dd. 23/09/2016,  
 ingeschreven op het tableau der landmeters-experten onder het nummer LAN 161680;  
 Overgegaan tot het opmeten en in plan brengen van delen van een perceel gelegen te **GERAARDSBERGEN 01° afdeling (Geraardsbergen)** Sectie B delen van perceel 727 K  
 Na de nodige bewerkingen werd er volgend resultaat bekomen:

**APP 1:** Deel van perceel 727 K, met een gemeten oppervlakte van 00 a 99 ca of zegge

### NEGEN EN NEGENTIG VIERKANTE METER

Dit appartement 1 is groen gekleurd op nevenstaand plan.

**APP 2:** Deel van perceel 727 K, met een gemeten oppervlakte van 01 a 00 ca of zegge

### HONDERD VIERKANTE METER

Dit appartement 2 is lichtblauw gekleurd op nevenstaand plan.

**APP 3:** Deel van perceel 727 K, met een gemeten oppervlakte van 00 a 65 ca of zegge

### VIJF EN ZESTIG VIERKANTE METER

Dit appartement 3 is geel gekleurd op nevenstaand plan.

**Berging 1:** Deel van perceel 727 K, met een gemeten oppervlakte van 00 a 09 ca of zegge

### NEGEN VIERKANTE METER

Deze berging 1 is blauw gekleurd op nevenstaand plan.

**Berging 2:** Deel van perceel 727 K, met een gemeten oppervlakte van 00 a 12 ca of zegge

### TWAALF VIERKANTE METER

Deze berging 2 is oranje gekleurd op nevenstaand plan.

**Berging 3:** Deel van perceel 727 K, met een gemeten oppervlakte van 00 a 08 ca of zegge

### ACHT VIERKANTE METER

Deze berging 3 is donkergroen gekleurd op nevenstaand plan.

**Staanplaatsen:** Deel van perceel 727 K, met een gemeten oppervlakte van 00 a 35 ca of zegge

### VIJF EN DERTIG VIERKANTE METER

Deze staanplaatsen (garage) zijn roze gekleurd op nevenstaand plan.

Alle maten en symbolen zoals op nevenstaand plan.  
 Aldus naar waarheid en geweten opgemaakt, datum als ten hoofde,

De landmeter-expert,

De Saedeleer Bert.