



**J. VAN HEMELEN**  
KEURINGSORGANISME VZW

Externe Dienst voor Technische Controles

Halsendallaan 5 - 1652 ALSEMBERG  
tel 02 380 52 71 - fax 02 380 89 86

Meensestraat 41 - 8500 KORTRIJK  
tel 056 35 76 76 - fax 056 35 68 87

e-mail info@vanhemelen.org

BTW BE 0422.507.353

Aanvraagnr. 16752

Ref. verslag

RAP

**Proces verbaal van onderzoek van een huishoudelijke elektrische installatie op lage en zeer lage spanning**

overeenkomstig de voorschriften van het Algemeen Reglement op de Elektrische Installaties



- Gelijkvormigheidsonderzoek van een huishoudelijke elektrische laagspanningsinstallatie (nieuw - wijziging - uitbreiding)(AREI art. 270) *Rov*
- Controlebezoek van een bestaande huishoudelijke elektrische laagspanningsinstallatie (AREI art. 271)
- Controlebezoek van een huishoudelijke elektrische laagspanningsinstallatie vóór verzwaring van de aansluiting op het openbaar verdeelnet (AREI art. 276)
- Controlebezoek van een huishoudelijke elektrische laagspanningsinstallatie bij de verkoop van een wooneenheid (AREI art. 276bis)

Eigenaar/beheerder/ uitbater - Naam		Voornaam		Postnr	
Adres		Gemeente		Gemeente	
Installateur		Gemeente		Gemeente	
BTW-nummer		Uitreikingsdatum		Gemeente	
of identiteitskaartnr.		Uitreikingsdatum		Gemeente	
Plaats van onderzoek		Uitreikingsdatum		Gemeente	
Adres		Uitreikingsdatum		Gemeente	
EAN-code		Uitreikingsdatum		Elektriciteitsverdelers	
Type installatie		Uitreikingsdatum		Elektriciteitsverdelers	

Algemene beschrijving van de aansluiting		Algemene beschrijving van de stroombanen en hun beschermingen			
U <sub>nom</sub> (V ac/dc)					
Ø voedingskabel (mm²)					
I <sub>nom</sub> aansluiting (A)					
Type alg. schakelaar					
Aantal borden					
Aantal eindstroombanen					
Type aardelektrode					
Algemene diff.stroom.inr.					
Bijkomende diff.stroom.inr.					

Vaste verwarmingstoestellen (aantal - kW) :

Metingen	Meetapparaat : apparaat waarvan de inspecteur titularis is		Onderzoek uitgevoerd overeenkomstig : procedure TD-E-01		
Aardspreidingsweerstand :	Ω	Isolatiweerstand (250/500/1000V) :	MΩ	Werking differentieelstroominrichting :	OK / NOK
					Continuïteit PE-geleiders & equipot. :
					OK / NOK

Inbreuken (AREI - art.) / Bemerkingen (opm.)

Aanvullend bezoek bij onderzoek (ref.) : RAP

**Besluit**

De elektrische installatie **voldoet** aan de voorschriften van het A.R.E.I.  
De ingangsklemmen van de automatische differentieelstroominrichting, geplaatst aan het begin van de installatie, werden ontoegankelijk gemaakt door verzegeling. Het (de) eendraads- en opstellingsschema(s) werden voor gezien getekend / werden opnieuw geïsoleerd.  
De volgende periodieke controle moet worden uitgevoerd binnen de door de van kracht zijnde reglementering voorgeschreven termijn. (art. 271)

De elektrische installatie **voldoet niet** aan de voorschriften van het A.R.E.I.  
De werken, nodig om de inbreuken te doen verdwijnen die opgemerkt werden tijdens het controlebezoek, moeten zonder vertraging uitgevoerd worden en alle maatregelen moeten getroffen worden opdat de in overtreding zijnde installatie, indien zij in dienst blijft, geen gevaar vormt voor de personen of goederen.  
Een aanvullend bezoek moet door hetzelfde organisme worden uitgevoerd vóór :

Volgend controlebezoek uiterlijk op :	Agent-onderzoeker (naam - nr - handtekening)	Datum onderzoek:
---------------------------------------	--	------------------

RAP-E-901 (01.07.2008)

68734

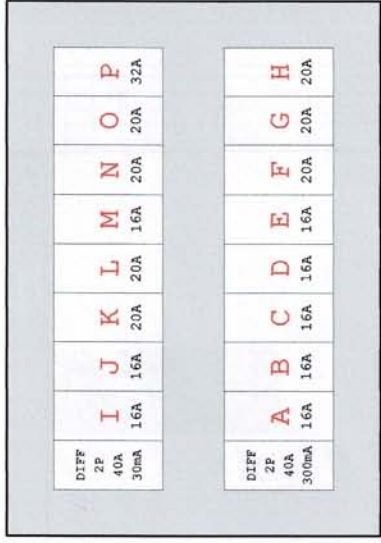

**overzicht verdeelbord**

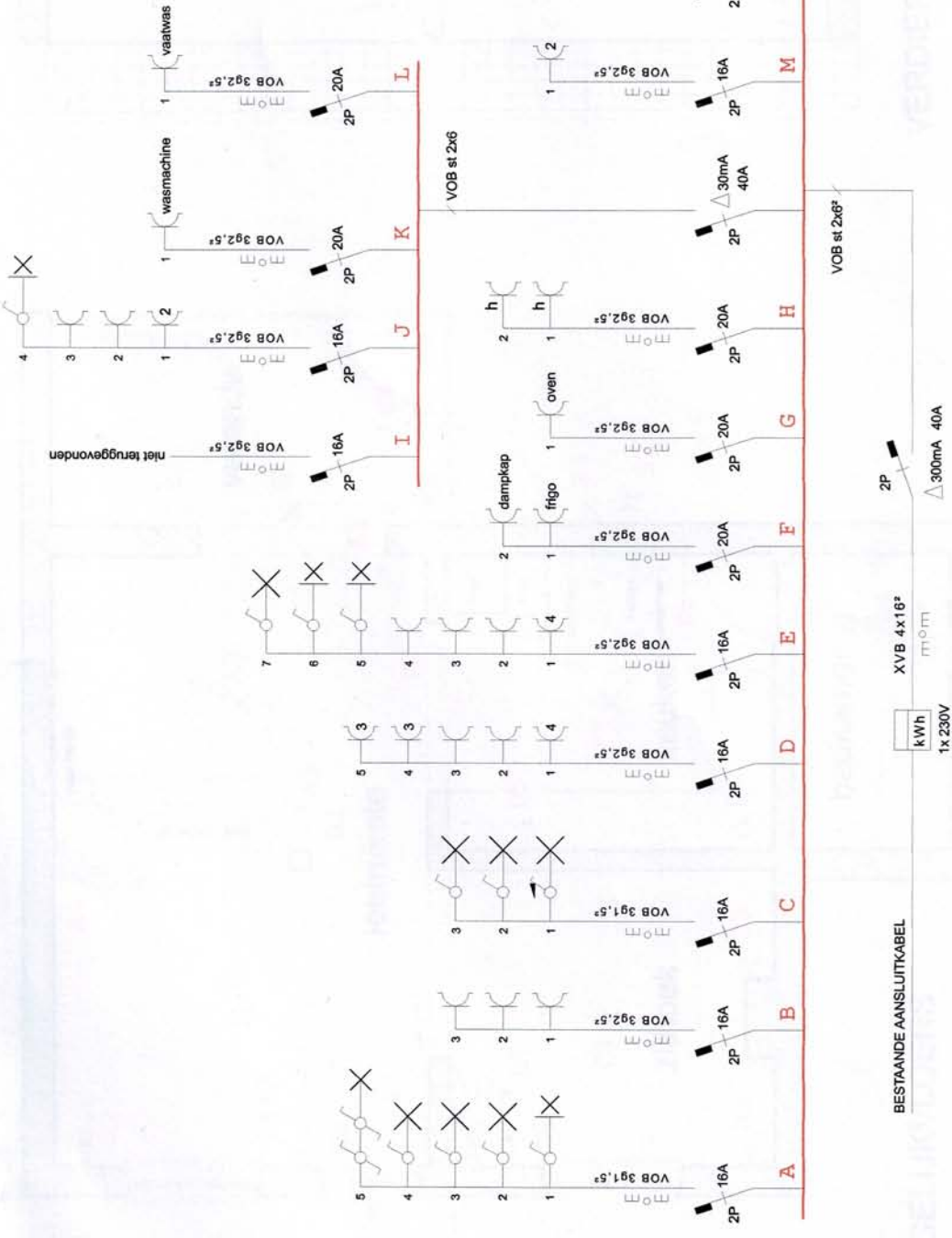

**OPMERKINGEN:**  
 > De opdracht van Elektriciteit S&K beperkt zich tot het in orde zetten van de bestaande elektrische installatie Vig keuringsverslag dd. 16/12/2014 + aanpassen installatie keukens  
 > De volgorde van het schakelmateriaal is louter indicatief.  
 > Aanduiding draadsectie zoals gevonden bij vertrek kring aan automaat.

**ELEKTRICITEIT S&K** bvba  
 sven & kris hollevoet  
 trompstraat 41  
 B-1502 lembeek (halle)  
 fax : (02) 361.31.88  
 BE 0448.708.340

bestaande éérganzinswoning  
 Jurgen DAVID  
 Kasteelbrakelsesteenweg 372  
 B-1502 Lembeek (Halle)  
**ÉÉNDRAADSCHEMA**

afgevaardigde erkend organisme  
 J. VAN HULST  
 KEURINGSORGANISATIE VZW  
 inspectie (129)  
 SWALEF Dijk  
 02 OCT 2015  
 datum :

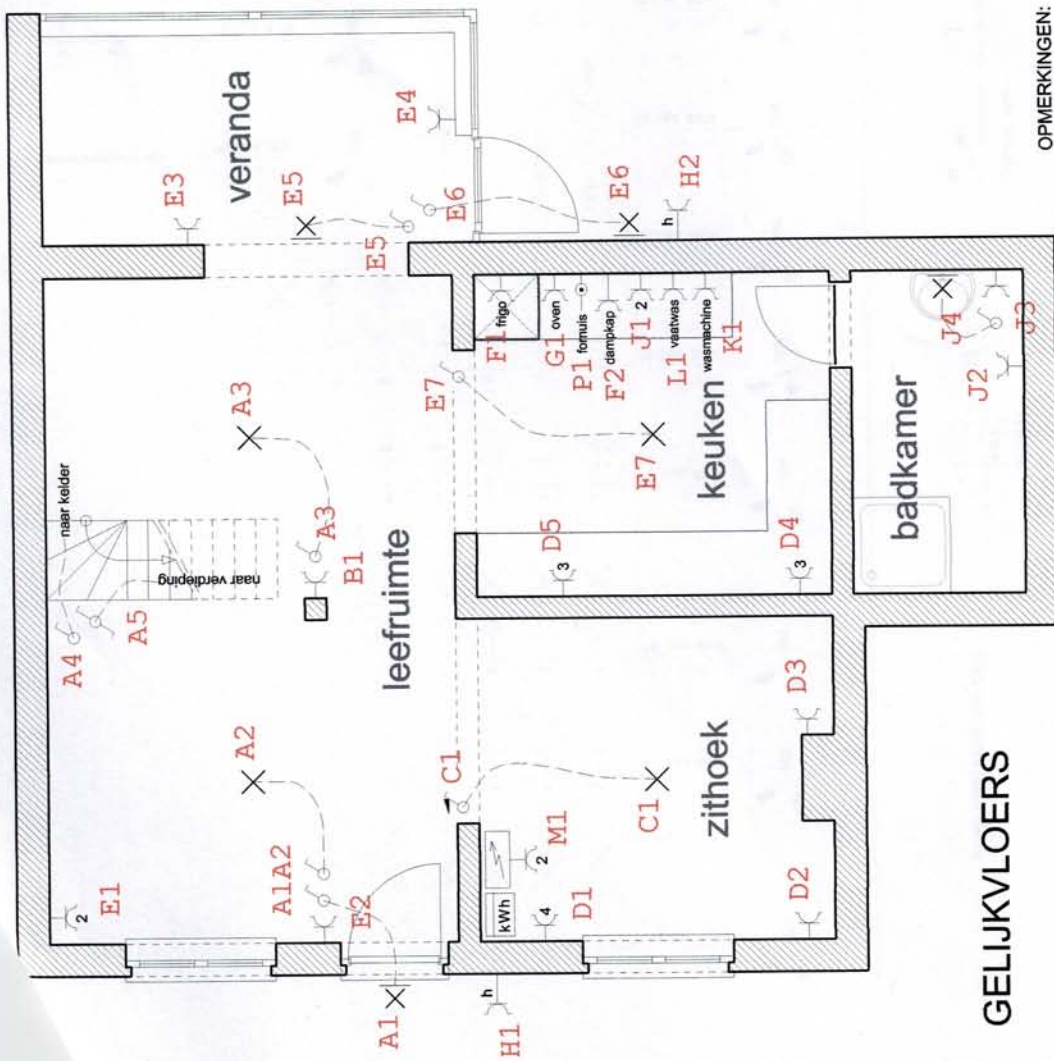

**GELIJKVLOERS**

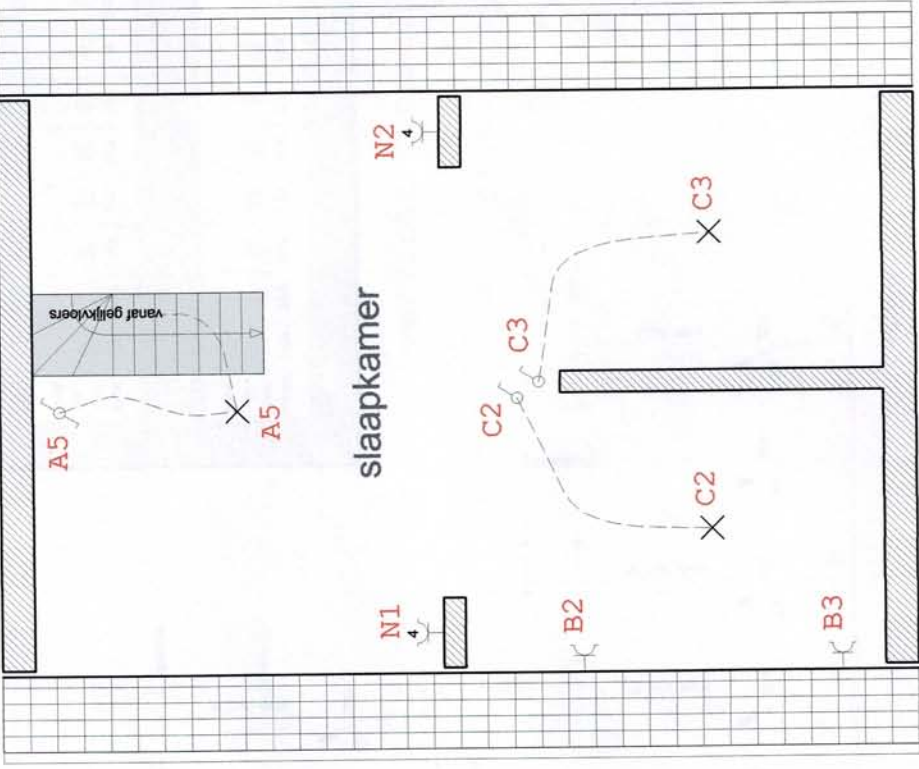

**VERDIEPING**

**OPMERKINGEN:**

- > De opdracht van Elektriciteit S&K beperkt zich tot het in orde zetten van de bestaande elektrische installatie vlg keuringsverslag dd. 16/12/2014 + aanpassen installatie keuken
- > De volgorde van het schakelmateriaal is louter indicatief.
- > Aanduiding draadsectie zoals gevonden bij vertrek kring aan automaat.

**ELEKTRICITEIT S&K** bvba  
 sven & kris hollevoet  
 trompstraat 41  
 B-1502 Lembeek (halle)  
 fax : (02) 361.31.88  
 BE 0448.708.340

bestaande ééngezinswoning  
 Jurgen DAVID  
 Kasteelbrakelsesteenweg 372  
 B-1502 Lembeek (Halle)

afgevaardigde erkend organisme  
**VH** J. VAN VLIETEN  
 KEURINGSBUREAU FALGEME VZW  
 inspecteur (128)  
 SWALLENS Dirk  
**02 OCT. 2015**  
 datum :

**SITUATIESHEMA GELIJKVLOERS/VERDIEPING**