

DE INSTALLATIE IS CONFORM

Het onderzoek gebeurt volgens werkinstructie 10le006 of 10le008 op basis van de hieronder vermelde voorschriften.

Uw controle werd uitgevoerd door BTV VZW, kantoor BTV Brussel / Bruxelles, Humaniteitslaan 233 bus 4, 1620 DROGENBOS
T: 02 230 81 82, E: btv.brussel@btvcontrol.be

Verslagnummer: 0439-190712-01

Datum van het onderzoek : 12/07/19

Extra controle datums:

ALGEMENE GEGEVENS:

ADRES INSTALLATIE : PINTO SANDRA
VORSTSESTEENWEG 48
1601 RUISBROEK

EIGENAAR : PINTO SANDRA
Adres : VORSTSESTEENWEG 48
1601 RUISBROEK

OPDRACHTGEVER : DCP RENOV SPRL
Adres : ZEVENBRONNENSTRAAT 70
1653 BEERSEL

INSTALLATEUR : DCP RENOV SPRL
Adres : ZEVENBRONNENSTRAAT 70
1653 BEERSEL

Visualisatie van de installatie

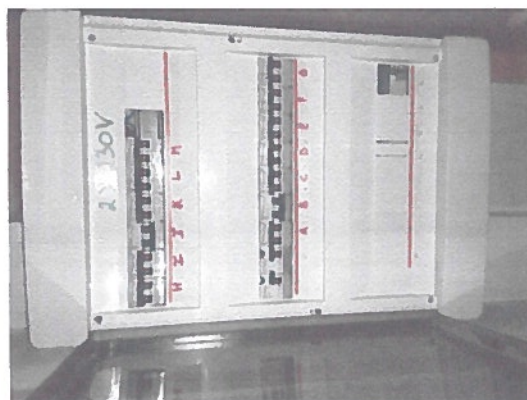

BTW of IK :

EAN :

Teller nr.

12811906

Index :

ALGEMENE BESCHRIJVING EN KENMERKEN:

Aard installatie :	Wijziging /	Type der Lokalen :	wooneenheid
Begin werken fundering:	Voor 01/10/81	Elektrische installatie :	Voor & Na 01/10/81
Aansluiting spanning :	Mono 230V	AREI art. :	86
Voedingskabel hoofdbord :	2 x 6 mm ²	Bescherming van de aansluiting :	16 A
Type van de aardelektrode:	Pennen	Alg. schakelaar: type :	2p 40A/300mA
Aantal borden :	1	Aantal eindstroombanen :	13
Uitwendige invloedsfactoren :		Schema :	TT

ONDERZOEK:

Controlebezoek volgens : AREI art. 270, AREI art. 276,

VMA - 48.5

MA-LS-02/2015



Beter gekeurd
Bien vérifié

PROCES-VERBAAL VAN HET ONDERZOEK VAN EEN ELEKTRISCHE LAAGSPANNINGSINSTALLATIE

Aard van het onderzoek : Gelijkvormigheidsonderzoek en Controle bezoek

METINGEN:

RA: 29 Ohm RI tot 1 MOhm

BESCHRIJVING:

Zie eendraadsschema en situatieschema.

VASTGESTELDE INBREUKEN

Geen

NOTA'S

- 1 De badkamertoestellen (bad, douche, ...) zijn nog niet geïnstalleerd.
- 2 De verlichtingstoestellen zijn nog niet (allemaal) geïnstalleerd.

BESLUIT

De installatie is conform.
De ingangsklemmen van de algemene ADS werden verzegeld.
De ééndraads - en situatieschema's werden voor gezien getekend.
De installatie dient opnieuw gecontroleerd uiterlijk op 12/07/2044 (art. 271 AREI) alsook voor de ingebruikname van elke belangrijke wijziging of beduidende uitbreiding, uitgevoerd voor deze datum.

De agent-onderzoeker,
0439 YOUNES AL KABIR

voor De Directeur,

UITGEVOERDE CONTROLES

Tijdens het controleonderzoek van huishoudelijke installaties (art. 271)

- a) de controle van de uitvoering van de elektrische installatie overeenkomstig de schema's;
 - b) de controle van de staat (vasthechtingen, beschadiging,...) van het vast geïnstalleerd elektrisch materieel in het bijzonder wat betreft de schakelaars, de stopcontactdozen, de aansluitingen in de verdeelborden,...;
 - c) de controle van de beschermingsmaatregelen tegen elektrische schokken bij rechtstreekse en onrechtstreekse aanraking;
 - d) de controle van de werking van de differentieelstroominrichtingen via de eigen testinrichting;
 - e) de controle van de foutlussen en de juiste aansluiting van de differentieelstroominrichtingen via de opwekking van een foutstroom van minimum 2,5 maal de gevoeligheid van het apparaat;
 - f) de controle van de continuïteit van de equipotentiale verbindingen (hoofd- en bijkomende) en van de beschermingsgeleiders van de stopcontactdozen en van de vaste, vast opgestelde of verplaatsbare toestellen met vaste standplaats van de klasse 1
 - g) de visuele controle van vast of vast opgesteld materieel dat gevaar kan opleveren voor personen en goederen;
 - h) de visuele controle van verplaatsbaar materieel dat gevaar kan opleveren voor personen en goederen.
- Behoudens inbreuken, wordt de overeenstemming bevestigd tussen de geïnstalleerde beschermingsinrichtingen tegen overstroom en de doorsneden van de respectievelijke stroombanen die ze beschermen.

PLICHTEN VAN DE EIGENAARS, BEHEERDERS, HUURDERS

- a) de verplichting het proces-verbaal van het controlebezoek te bewaren in het dossier van de elektrische installatie samen met de ééndraadschema's en de situatieplannen;
- b) de verplichting in het dossier elke wijziging aangebracht aan de elektrische installatie te vermelden;
- c) de verplichting de Federale Overheidsdienst die Energie onder zijn bevoegdheid heeft onmiddellijk in te lichten over elk ongeluk aan personen overkomen en rechtstreeks of onrechtstreeks te wijten aan de aanwezigheid van elektriciteit;
- d) de verplichting, wanneer er overtredingen zijn vastgesteld tijdens het controlebezoek, een nieuw controlebezoek te doen verrichten door hetzelfde erkend organisme om na te gaan of na afloop van de termijn van één jaar de overtredingen verdwenen zijn. Indien tijdens dat tweede onderzoek wordt vastgesteld dat er nog overtredingen overblijven, moet het erkend organisme een kopie van het proces-verbaal van het controlebezoek sturen naar de Algemene Directie Energie die belast is met het hoog toezicht op de huishoudelijke elektrische installaties.

Betekenis van de nota's: betreffen gebreken die geen invloed hebben op de besluitvorming, vaststellingen die buiten het kader van onderzoek vallen maar een gevaar inhouden voor de veiligheid, of organisatorische gegevens.

VMA - 48.5

Verslagnummer 0439-190712-01



2 / 3



Beter gekeurd
Bien vérifié

PROCES-VERBAAL VAN HET ONDERZOEK VAN
EEN ELEKTRISCHE LAAGSPANNINGSINSTALLATIE

WELKE STAPPEN NEMEN ALS INSTALLATIE CONFORM IS

STAP 1

Lees dit proces-verbaal zorgvuldig en besteed aandacht aan de eventuele nota's.

STAP 2

Bij belangrijke uitbreidingen van de installatie, laat opnieuw controleren.

STAP 3

Een herkeuring van de installatie is verplicht voor 12/07/2044.

STAP 4

BTV Brussel / Bruxelles staat tot uw dienst voor de noodzakelijke keuringen.

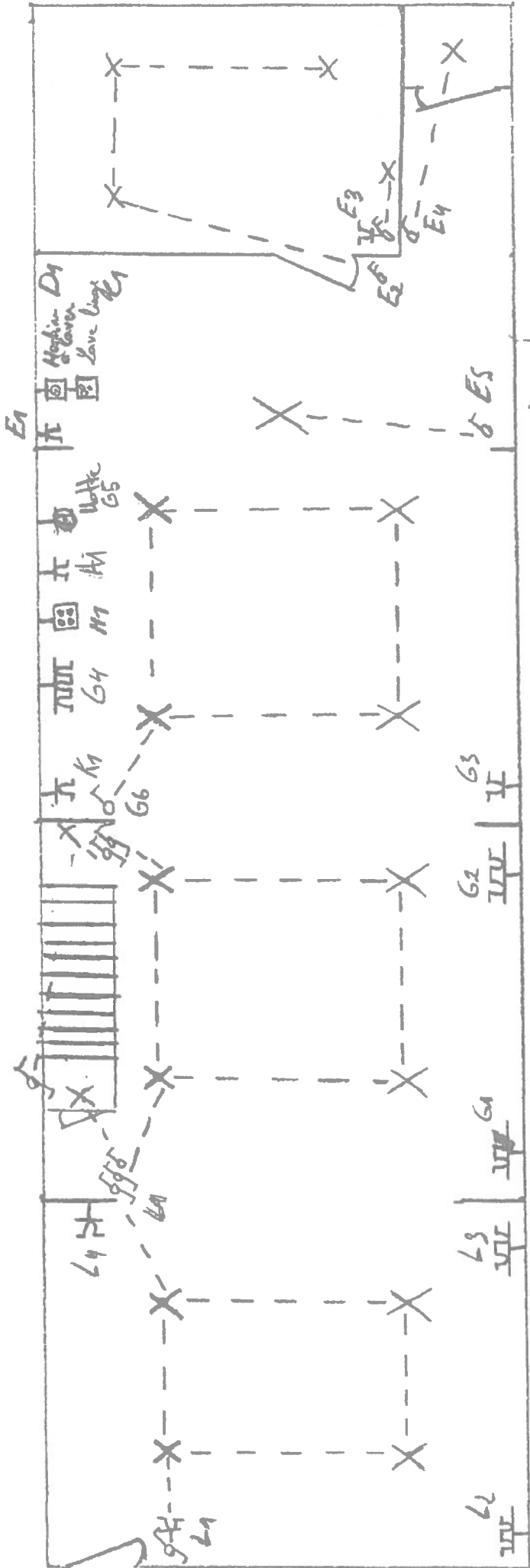

Proprietaria

PINTO SANDRA

Instalación: DC9 RENOV SPRC

543398651

[Handwritten signature]

LIV
12-07-2017
Younes Al Kabir
439

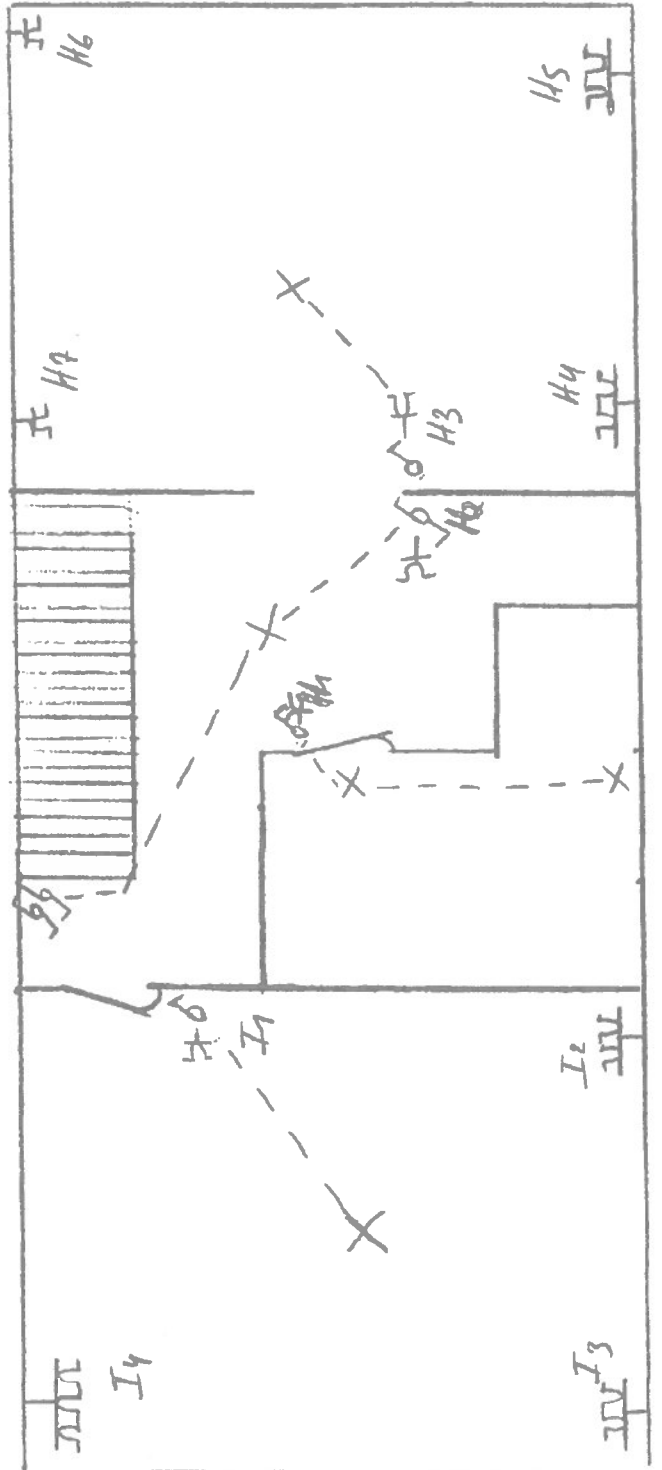

Installation DCI
 RF Nov
 0543338657 SPRL

12-07-2019
 Younes Al Kabir
 439

