

Keuringsverslag van een elektrische laagspanning- en zeer lage spanningsinstallatie

NIET CONFORM

Datum keuring: 25/04/2024

Inspecteur: Michael De Landsheer

Mentor:

Installateur: -

ID-label:

Klantreferentie:

B.T.W. nr.:-

Merk en type meettoestel: Metrel Eurotest
ET61557

Serienummer: 19481257

Datum verslag: 25/04/2024

Plaats van het onderzoek

Straatnaam Pirrestraat
Huisnummer 17
Busnummer
Postcode 9500
Gemeente GERAARDSBERGEN
Land België

Eigenaar

Naam -
Straatnaam Pirrestraat
Huisnummer 17
Busnummer
Postcode 9500
Gemeente GERAARDSBERGEN
Land België

Installateur

Naam -
BTW nr. -
Telefoonnummer £
E-mail -

Type : woning

EAN : 54

Teller Nr.: : 2470683

Niet meegedeeld

Afbeelding schakel- en verdeelbord:



Aard onderzoek:

Netbeheerder: FLUVIUS

Spanning: 1N400V

Meter / bord verbinding: 10 mm²

Max beveiliging: 40 A

Aantal borden: 1

Aantal kringen: 12

Aardelektrode: Verticaal of schuin in de grond gedreven staven, pennen of geleiders

Ri algemeen: 7,62 MΩ

RE: 15,08 Ω

OK

OK

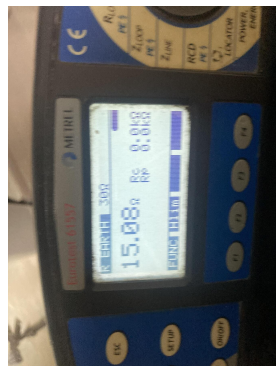

DIFFERENTIEELSTROOMINRICHTING

ΔI (mA)	In (A)	In - andere (A)	I _t	Type	Beveiligde kringen	Test	x 2,5
300	40		22,5kA2s (3000A)	A	12	OK	OK
30	40		22,5kA2s (3000A)	A	3	OK	OK

BESCHRIJVING INSTALLATIE

Aantal kringen	Curve	Bescherming IN (A)	(andere)	P	Sectie (mm²)
7	C	16		2	2,5
5	C	20		2	2,5

Visueel nazicht (algemeen)	NOK	Directe aanraking	OK	Indirecte aanraking	OK
Aansluitingen	NOK	schema in bijlage door Aceg vzw	NA		
Equipotentiale verbindingen	OK	Doorsnede geleiders	NOK		
Continuïteit	OK	Verlichting / toestellen	OK		

OPMERKINGEN - INBREUKEN - NOTA'S

11.01 Eéndraadschema van de installatie is te voorzien en/of te vervolledigen. (Boek 1 Afdeling 2.12 - 2.13 en 3.1.2 en 9.1.2)

15.11 Interne verbindingen en/of doorsnede van de verdeelrails en verbindingen in het bord zijn onvoldoende. (Boek 1 Onderafdeling 4.4.1.1. en 4.4.1.5.)

16.08 (Installaties uitgevoerd NA 01/06/2023) Er is geen ondergeschikte differentieelstroombeschermingsinrichting met een gevoeligheid van max. 30mA geplaatst voor de volgende stroombanen: de contactdozen die niet bestemd zijn voor de voeding van de vaste of vast opgestelde toestellen en machines, de verlichting, de ruimten die een bad en/of een douche bevatten, de wasmachines, de droogkasten en de afwasmachines. (boek 1 onderafdeling 4.2.4.3.b)

nota/note 18 De elektrische installatie is grondig na te zien en conform te maken volgens de voorschriften van het AREI boek 1.

nota/note 19 Alle differentieelstroombeschermingsinrichtingen werden getest en in orde bevonden.

nota/note 27 Het EAN-nummer kon ons niet meegedeeld worden tijdens onze rondgang.

BESLUIT

- De elektrische installatie voldoet niet aan de voorschriften van het KB 08/09/2019 - AREI Boek 1.** Een aanvullend bezoek moet door hetzelfde organisme worden uitgevoerd vóór 25/4/2025. De werken, nodig om de tijdens het controlebezoek vastgestelde inbreuken te doen verdwijnen, moeten zonder vertraging worden uitgevoerd en alle gepaste maatregelen worden genomen opdat, indien de installatie in dienst blijft, deze inbreuken geen gevaar vormen voor de personen of goederen.

Voor huishoudelijke installaties wordt bovendien:

- het nazicht op de verdwijning van de inbreuken verricht door het erkend organisme dat het controlebezoek heeft uitgevoerd
- de Federale Overheidsdienst die Energie onder zijn bevoegdheid heeft, binnen een termijn van één jaar door het erkend organisme dat het controlebezoek heeft uitgevoerd, ingelicht van het bestaan van inbreuken ingeval geen gevolg wordt gegeven aan het in orde brengen van de installatie.

Deze pdf-versie van het keuringsverslag is de originele versie en mag worden verspreid..

Aantal bijlage(n):

VRIJGAVE VAN HET KEURINGSVERSLAG

De inspecteur Michael De Landsheer

De werknemer,



Michael De Landsheer
ACEG VZW-#117

Plichten van de eigenaar, beheerder, huurder voor de installatie onderworpen aan het AREI Boek 1 afdeling 9.1.2.

Het verslag dient te worden bewaard in het dossier van de elektrische installatie.

Elke wijziging dient te worden vermeld in het elektrisch dossier.

Elk ongeval overkomen van personen en te wijten, rechtsreeks of onrechtstreeks, aan de aanwezigheid van de elektrische installatie dient onmiddellijk meegedeeld te worden aan de algemene Directie Energie van de Federale Overheidsdienst Economie.

Kwaliteit

De reproductie van dit document is enkel toegelaten in zijn integrale vorm en enkel met het schriftelijk akkoord van het controleorganisme en de aanvrager.

De keuring beperkt zich tot de zichtbare en normaal toegankelijke delen van de installatie.

Voor vragen of algemene voorwaarden verwijzen wij graag naar www.aceg.be

BE53 0689 0209 2953 | BTW BE0839.866.481

Stappenplan voor een installatie die niet conform is:

Stap 1	Stap 2	Stap 3
Lees dit proces-verbaal zorgvuldig zorg ervoor dat alle inbreuken worden opgelost en besteed voldoende aandacht aan de eventuele nota's.	Als alle inbreuken zijn verholpen neem terug contact op met ACEG of met uw keurder van ACEG en maak een nieuwe afspraak.	ACEG staat tot uw dienst voor alle noodzakelijke keuringen en staat u bij als er iets niet duidelijk is.



Trikker - Enkel te gebruiken voor educatieve doeleinden

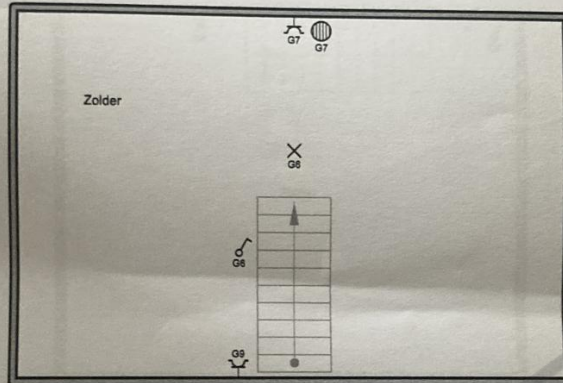

Zolder achteraan

GACEG
Mitsel De Landsheer

Handwritten signature and date: 20/11/24

Plaats van de elektrische installatie
Getekend met Trikker
Enkel te gebruiken voor educatieve doeleinden
Tel.: 03 488 61 87 GSM: 0495 21 52 83
e-mail: info@bluebits.be
www.bluebits.be

**SCHEMA'S NIET GELDIG
VOOR KEURING**

Installateur
CVO Groelpunt
Durmelaan 34A
9160 Lokeren
Tel.: +32 9 267 74 45
e-mail: info@groelpunt.be

p. 7/8
Situatieschema
230V ~ 50Hz

Trikker - Enkel te gebruiken voor educatieve doeleinden

- A Garage
- E Garage verlichting + vaatwas keuken
- F Garage
- G Badkamer + zolder boven badkamer
- B Woonkamer vooraan + Kamers verdiep
- C Woonkamer achteraan + buiten
- D Keuken kookplaat + dampkap
- H Keuken
- I Keuken werkblad
- J Slaapkamer gelijkvloers
- K Woonkamer achteraan + toilet
- L Deurbel

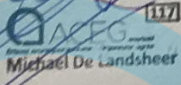
25/11/20

 Michael De Landsheer

Plaats van de elektrische installatie
 Getekend met Trikker
 Enkel te gebruiken voor educatieve doeleinden
 Tel.: 03 488 61 67 GSM: 0495 21 52 53
 e-mail: info@bluebits.be
 www.bluebits.be

**SCHEMA'S NIET GELDIG
 VOOR KEURING**

Installateur
 CVO Groeipunt
 Durmelaan 34A
 9160 Lokeren
 Tel.: +32 9 267 74 45
 e-mail: info@groeipunt.be

p. 8/8
 Lijst Kringen
 230V - 50Hz

Trikker - Enkel te gebruiken voor educatieve doeleinden

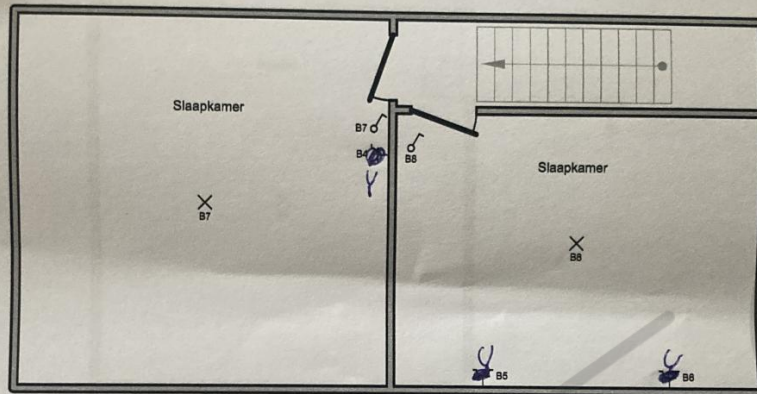

Verdiep vooraan

GACFC
Bijzondere Maatschappij voor
Michael De Landsheer

Handwritten signature
25/4/29

Plaats van de elektrische installatie Getekend met Trikker Enkel te gebruiken voor educatieve doeleinden Tel.: 03 488 61 87 GSM: 0495 21 52 93 e-mail: info@bluebits.be www.bluebits.be	Installateur CVO Groepunt Durmelaan 34A 9160 Lokaren Tel.: +32 9 287 74 45 e-mail: info@groepunt.be	p. 5/8 Situatieschema 230V - 50Hz
---	---	---

SCHEMA'S NIET GELDIG VOOR KEURING

Trikker - Enkel te gebruiken voor educatieve doeleinden

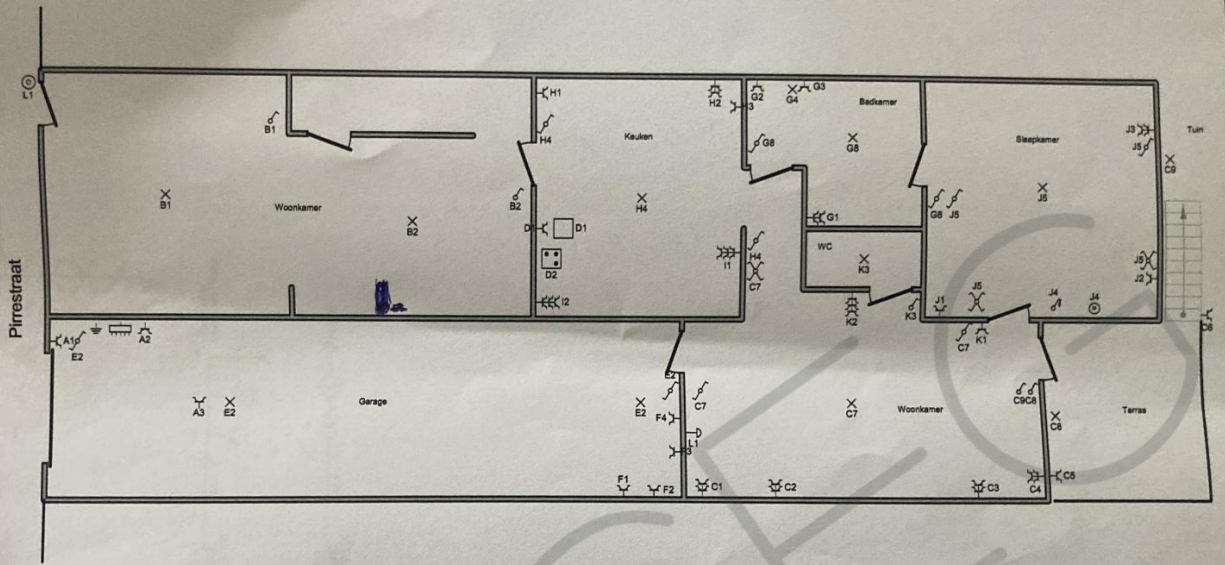

GLACIS
 Michael de Landsheer
 25/11/24

Plaats van de elektrische installatie
 Getekend met Trikker
 Enkel te gebruiken voor educatieve doeleinden
 Tel.: 03 488 61 87 GSM: 0495 21 52 93
 e-mail: info@bluebits.be
 www.bluebits.be

SCHEMA'S NIET GELDIG VOOR KEURING

Installateur
 CVO Groelpunt
 Durmelaan 34A
 9160 Lokeren
 Tel.: +32 9 267 74 45
 e-mail: info@groelpunt.be

p. 3/8
Situatieschema
 230V ~ 50Hz



Trikker - Enkel te gebruiken voor educatieve doeleinden

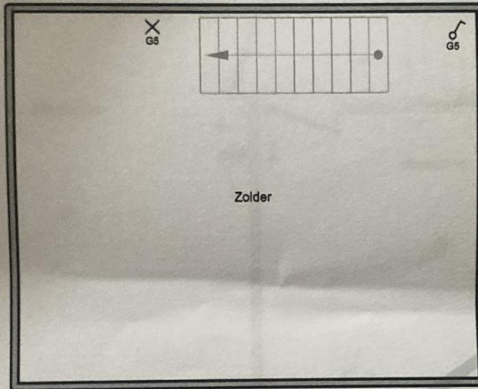

Zolder vooraan

GRACIA 117
Michael De Vriendheer
25/4/2023

Plaats van de elektrische installatie
Getekend met Trikker
Enkel te gebruiken voor educatieve doeleinden
Tel.: 03 488 61 87 GSM: 0495 21 52 93
e-mail: info@bluebits.be
www.bluebits.be

**SCHEMA'S NIET GELDIG
VOOR KEURING**

Installateur
CVO Groeipunt
Durmelaan 34A
9160 Lokeren
Tel.: +32 9 267 74 45
e-mail: info@groeipunt.be

p. 8/8
Situatieschema
230V - 50Hz







