

**GERAARDSBERGEN 15DE AFDELING /MOERBEKE/
 SECTIE B 636C2 en 636H2.
 PROCES-VERBAAL VAN OPMETING EN AFPALING.**

SCHAAL: 1/250.

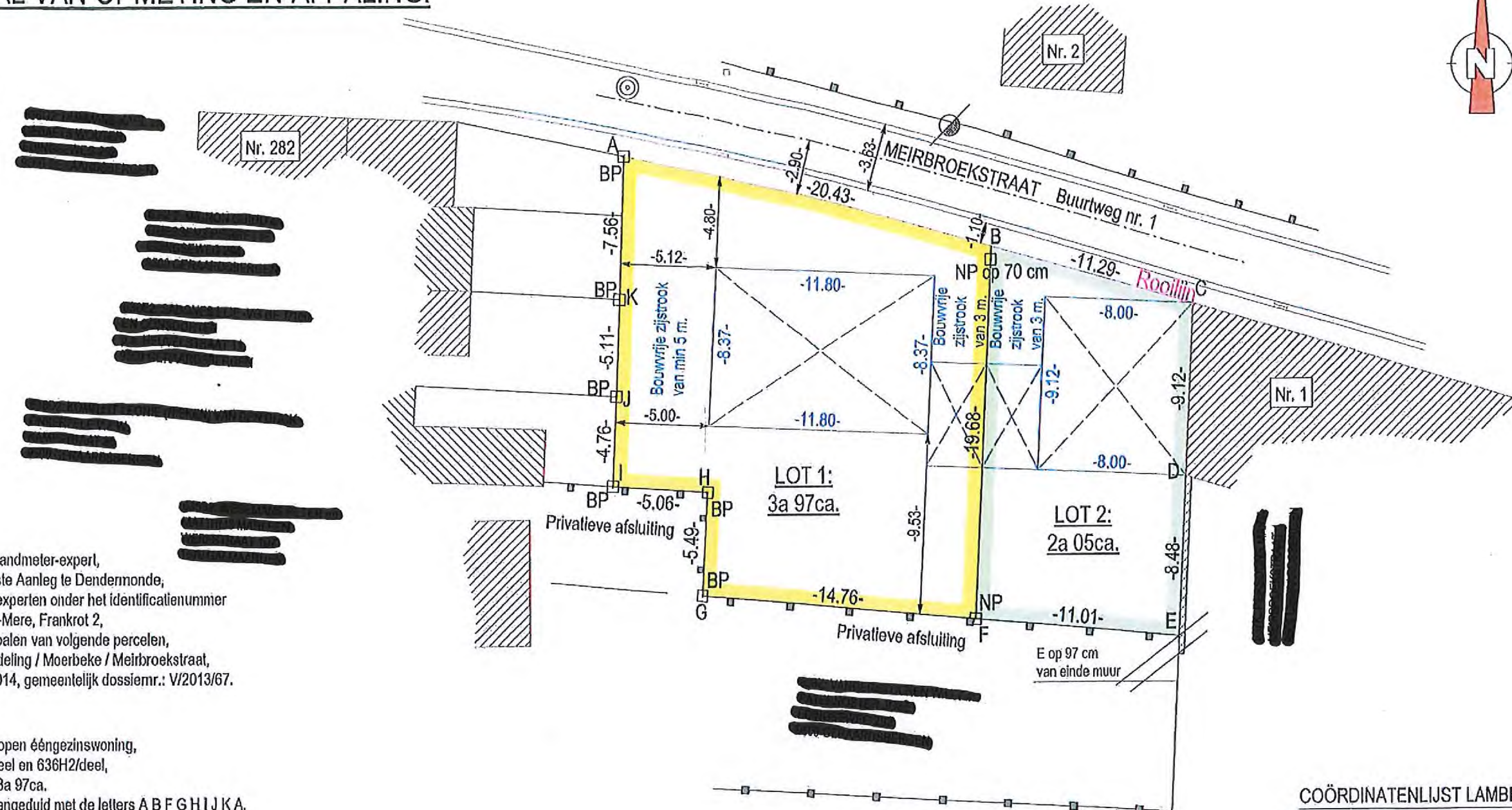
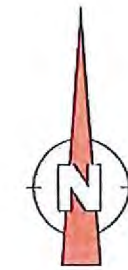

Ondergetekende, Emilyn Vekeman, landmeter-expert, beëdigd voor de Rechtbank van Eerste Aanleg te Dendermonde, ingeschreven op de lijst landmeters-experten onder het identificatienummer LAN 12 1518 wonende te 9420 Erpe-Mere, Frankrot 2, is overgegaan tot het opmeten en afpalen van volgende percelen, gelegen te Geraardsbergen, 15de afdeling / Moerbeke / Meirbroekstraat, verkavelingsvergunning van 24.03.2014, gemeentelijk dossiernr.: V/2013/67.

Lot 1 : een perceel bouwgrond, bestemd voor het oprichten van een open ééngezinwoning, kadastraal gekend Sectie B 636C2/deel en 636H2/deel, met een grootte volgens meting van 3a 97ca. Dit perceel is op bovenstaand plan aangeduid met de letters A B F G H I J K A.

Lot 2 : een perceel bouwgrond, bestemd voor het oprichten van een halfopen ééngezinwoning, kadastraal gekend Sectie B 636C2/deel en 636H2/deel, met een grootte volgens meting van 2a 05ca. Dit perceel is op bovenstaand plan aangeduid met de letters B C D E F B.

Bij deze opmeting werd rekening gehouden met het opmetingsplan opgemaakt door landmeter-expert Vandenhoude Paul op datum van 24.06.2000 voor wat betreft de percelen 636G2, 636F2, 636E2 en 636D2.

Geraardsbergen, 14.05.2014.

Emilyn Vekeman
 Landmeter-expert
 Frankrot 2
 9420 Erpe-Mere
 053/62 60 03
 emilyn.vekeman@gmail.com

LEGENDE :

- ⊙ Riolering
- ⊠ Brandkraan
- ⊞ Nieuw op te richten gebouwen
- ▨ Bestaande gebouwen
- ⊞ Straatkolk
- ⊞ Openbare verlichting
- BP Bestaande paal
- NP Nieuwe paal

COÖRDINATENLIJST LAMBERT 72.

	X	Y
A	118394.026	159987.081
B	118413.841	159982.173
C	118424.711	159979.114
D	118424.301	159970.002
E	118423.918	159961.527
F	118412.957	159962.515
G	118398.251	159963.840
H	118398.539	159969.322
I	118393.487	159969.666
J	118393.660	159974.418
K	118393.819	159979.527