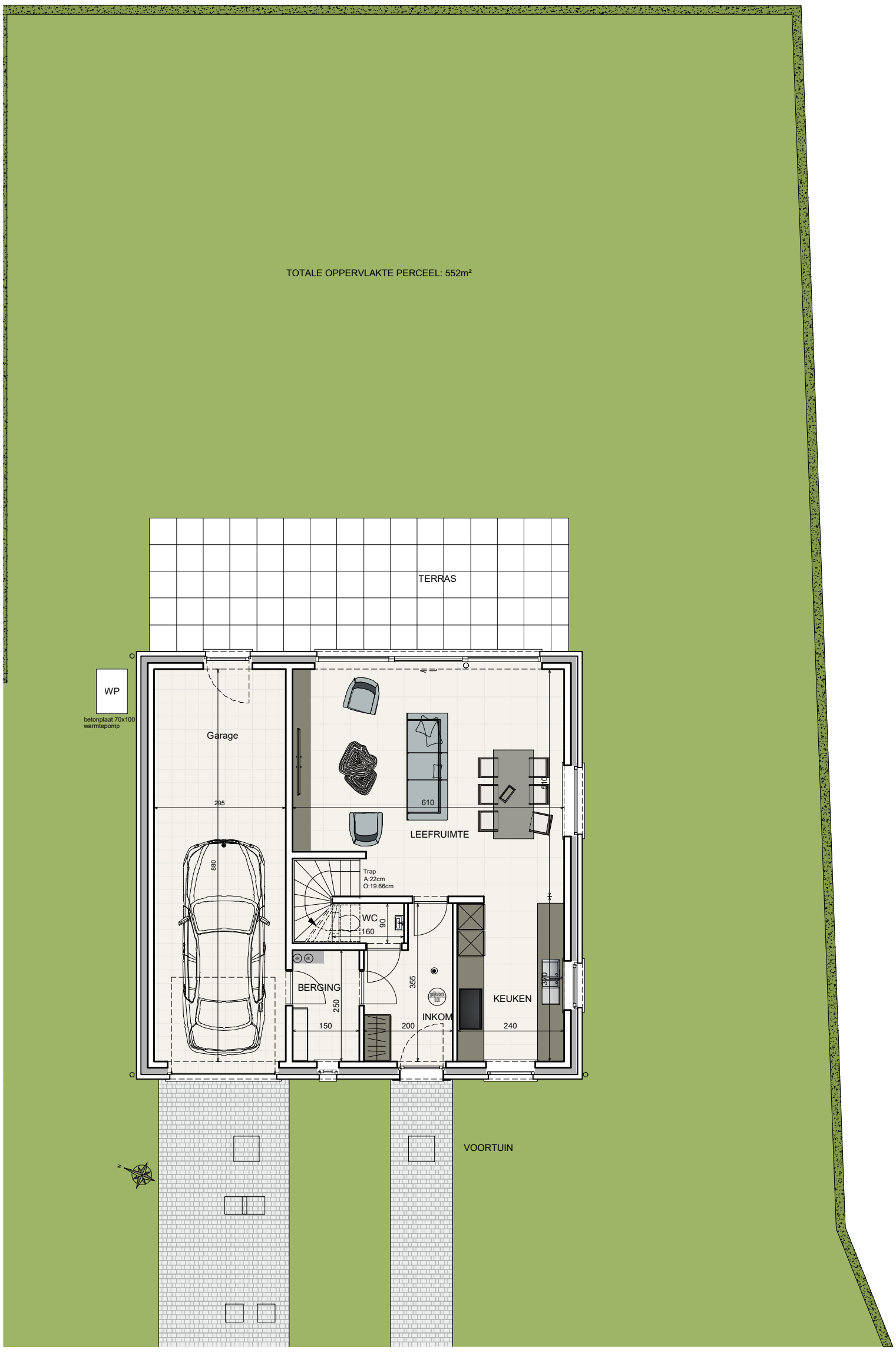

LALYS

powered by IMMOBEL since 1863

RUE DE LA REGENCE 58
REGENTSCHAPSTRAAT B 1000
BRUXELLES/BRUSSEL

ARCAS ARCHITECTURE & URBANISM

NATIENLAAN 75A
8300 KNOKKE-HEIST
INFO@ARCAS.EU

Planaanpassingen zijn mogelijk ten gevolge van de uitvoering. Het los meubelwerk en ingewerkte kasten zijn ter illustratie en niet inbegrepen. Het plan van de keukeninrichting alsook de badkamer, en alle maten, is ter illustratie en is niet bindend.

Des modifications sont susceptibles d'être apportées à ce plan en fonction des nécessités de la réalisation. L'ammeublement, y compris les placards, ne sont pas inclus et sont dessinés à titre d'illustration. L'agencement de la cuisine et de la salle de bains, ainsi que les mesures, sont donnés à titre indicatif.

PGN.:1/5

19/10/2023

A3

LOT 205

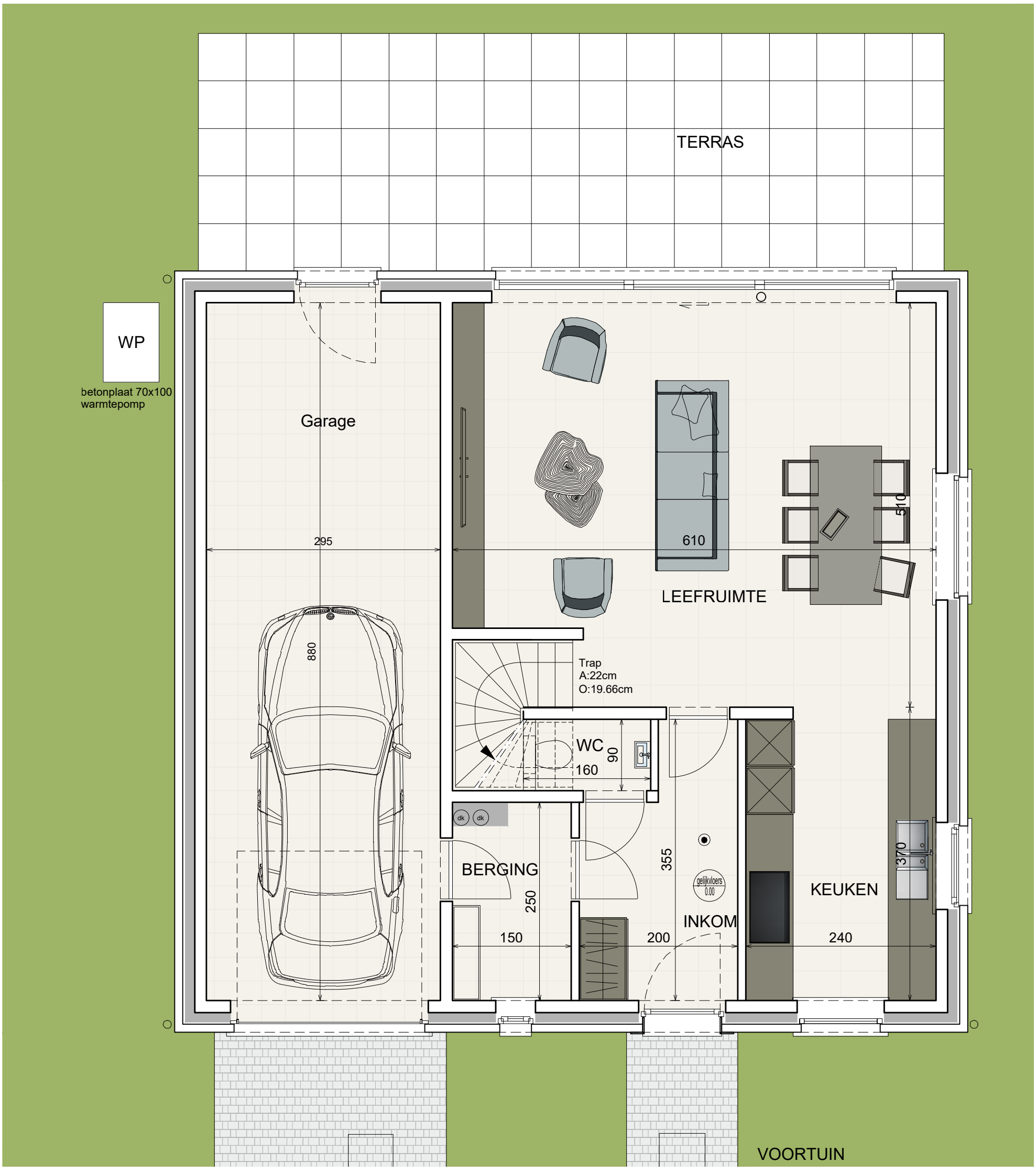

LALYS

powered by IMMOBEL since 1863
RUE DE LA REGENCE 58
REGENTSCHAPSTRAAT B 1000
BRUXELLES/BRUSSEL

ARCAS ARCHITECTURE & URBANISM
NATIENLAAN 75A
8300 KNOKKE-HEIST
INFO@ARCAS.EU

Planaanpassingen zijn mogelijk ten gevolge van de uitvoering. Het los meubelwerk en ingewerkte kasten zijn ter illustratie en niet inbegrepen. Het plan van de keukeninrichting alsook de badkamer, en alle maten, is ter illustratie en is niet bindend.
Des modifications sont susceptibles d'être apportées à ce plan en fonction des nécessités de la réalisation. L'ammeublement, y compris les placards, ne sont pas inclus et sont dessinés à titre d'illustration. L'agencement de la cuisine et de la salle de bains, ainsi que les mesures, sont donnés à titre indicatif.

PGN.: **2/5**

19/10/2023

A3

LOT 205

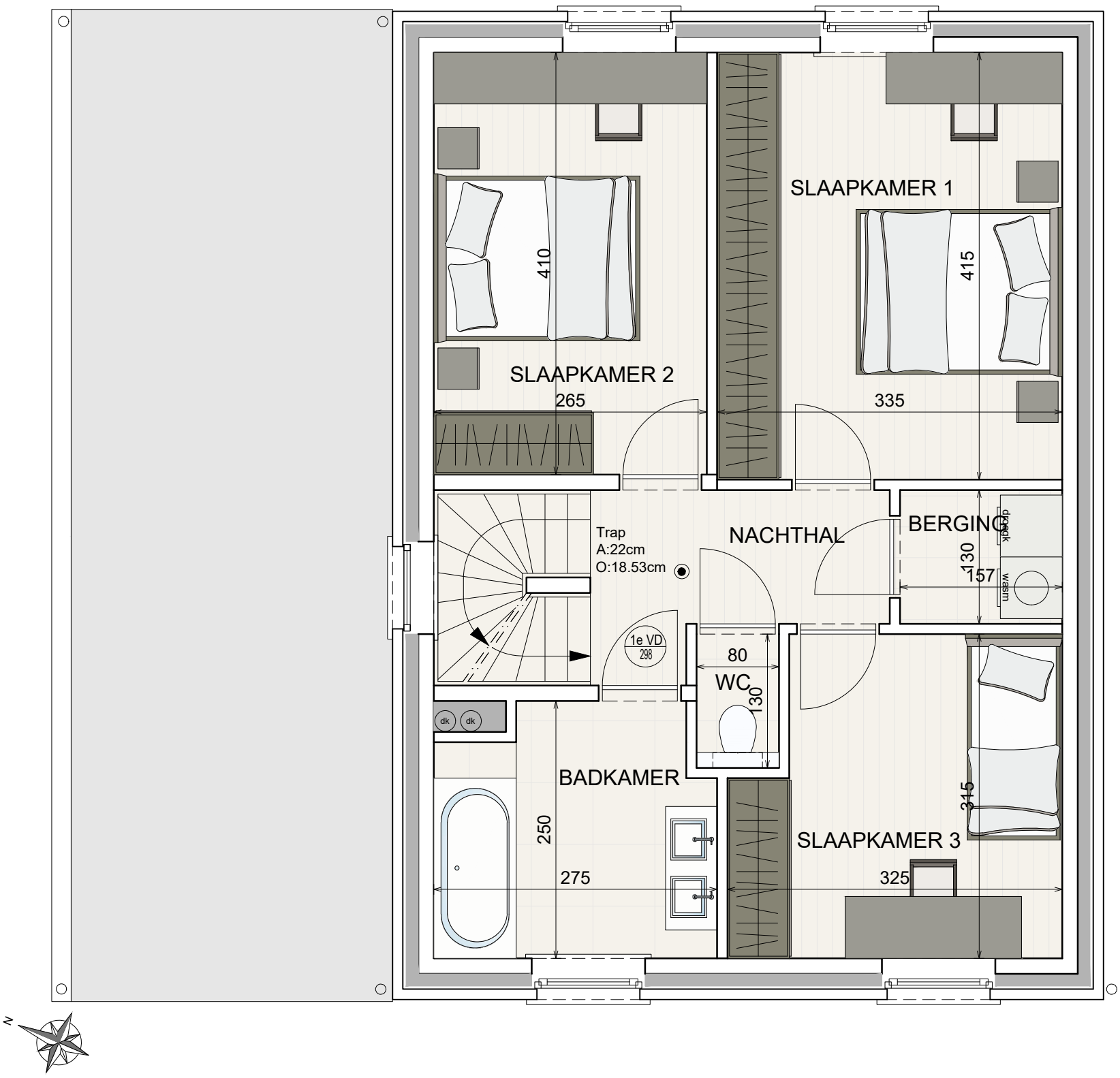

LALYS

powered by IMMOBEL since 1863
RUE DE LA REGENCE 58
REGENTSCHAPSTRAAT B 1000
BRUXELLES/BRUSSEL

ARCAS ARCHITECTURE & URBANISM
NATIENLAAN 75A
8300 KNOKKE-HEIST
INFO@ARCAS.EU

Planaanpassingen zijn mogelijk ten gevolge van de uitvoering. Het los meubelwerk en ingewerkte kasten zijn ter illustratie en niet inbegrepen. Het plan van de keukeninrichting alsook de badkamer, en alle maten, is ter illustratie en is niet bindend.
Des modifications sont susceptibles d'être apportées à ce plan en fonction des nécessités de la réalisation. L'ammeublement, y compris les placards, ne sont pas inclus et sont dessinés à titre d'illustration. L'agencement de la cuisine et de la salle de bains, ainsi que les mesures, sont donnés à titre indicatif.

PGN.: **3/5**

28/03/2023

A3

LOT 205

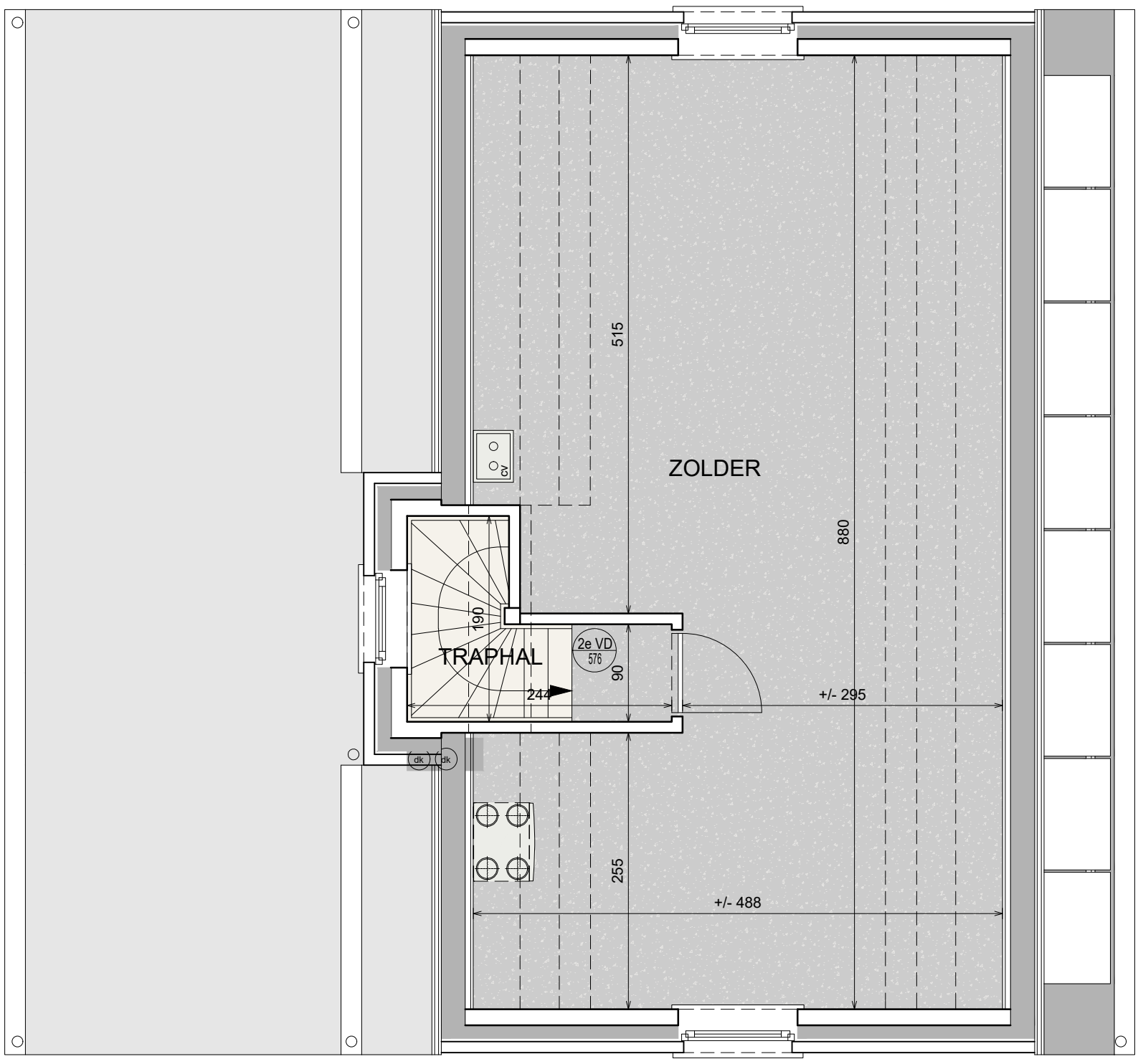

LALYS

powered by IMMOBEL since 1863
RUE DE LA REGENCE 58
REGENTSCHAPSTRAAT B 1000
BRUXELLES/BRUSSEL

ARCAS ARCHITECTURE & URBANISM
NATIENLAAN 75A
8300 KNOKKE-HEIST
INFO@ARCAS.EU

Planaanpassingen zijn mogelijk ten gevolge van de uitvoering. Het los meubelwerk en ingewerkte kasten zijn ter illustratie en niet inbegrepen. Het plan van de keukeninrichting alsook de badkamer, en alle maten, is ter illustratie en is niet bindend.
Des modifications sont susceptibles d'être apportées à ce plan en fonction des nécessités de la réalisation. L'ammeublement, y compris les placards, ne sont pas inclus et sont dessinés à titre d'illustration. L'agencement de la cuisine et de la salle de bains, ainsi que les mesures, sont donnés à titre indicatif.

PGN.: **4/5**

28/03/2023

A3

LOT 205

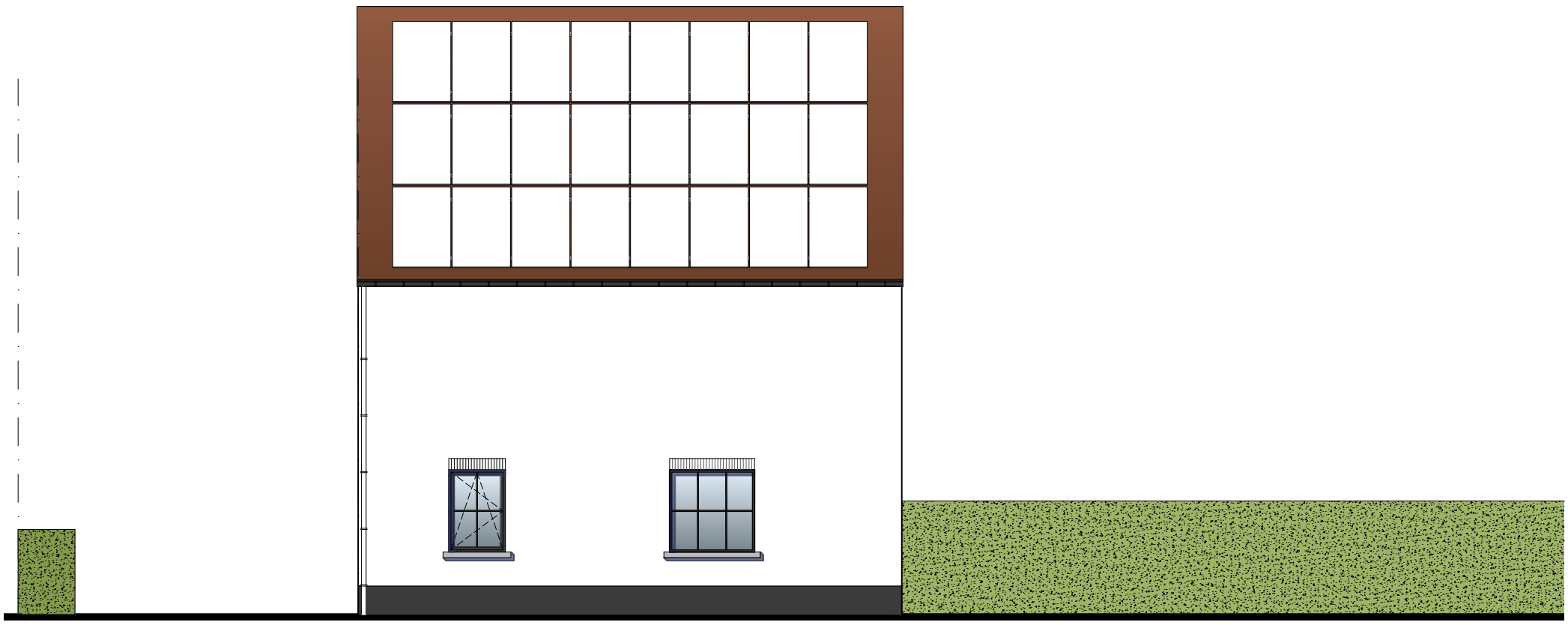

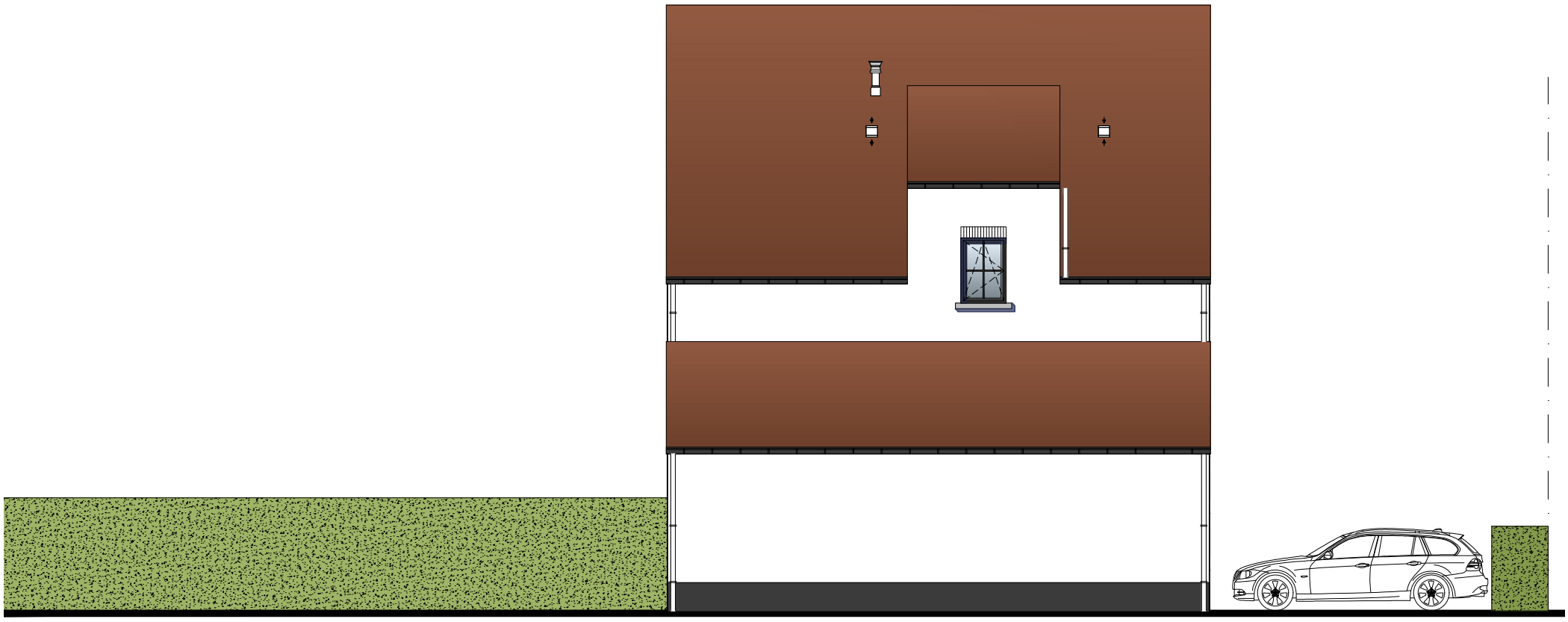

LALYS

powered by IMMOBEL since 1863

RUE DE LA REGENCE 58
REGENTSCHAPSTRAAT B 1000
BRUXELLES/BRUSSEL

ARCAS ARCHITECTURE & URBANISM

NATIENLAAN 75A
8300 KNOKKE-HEIST
INFO@ARCAS.EU

Planaanpassingen zijn mogelijk ten gevolge van de uitvoering. Het los meubelwerk en ingewerkte kasten zijn ter illustratie en niet inbegrepen. Het plan van de keukeninrichting alsook de badkamer, en alle maten, is ter illustratie en is niet bindend.

Des modifications sont susceptibles d'être apportées à ce plan en fonction des nécessités de la réalisation. L'ammeublement, y compris les placards, ne sont pas inclus et sont dessinés à titre d'illustration. L'agencement de la cuisine et de la salle de bains, ainsi que les mesures, sont donnés à titre indicatif.

PGN.: **5/5**

28/03/2023

A3

LOT 205