STANDAARDINBREUKEN ELE HUISHOUDELIJK.

STANDAARDINBREUKEN ELE HUISHOUDELIJK.

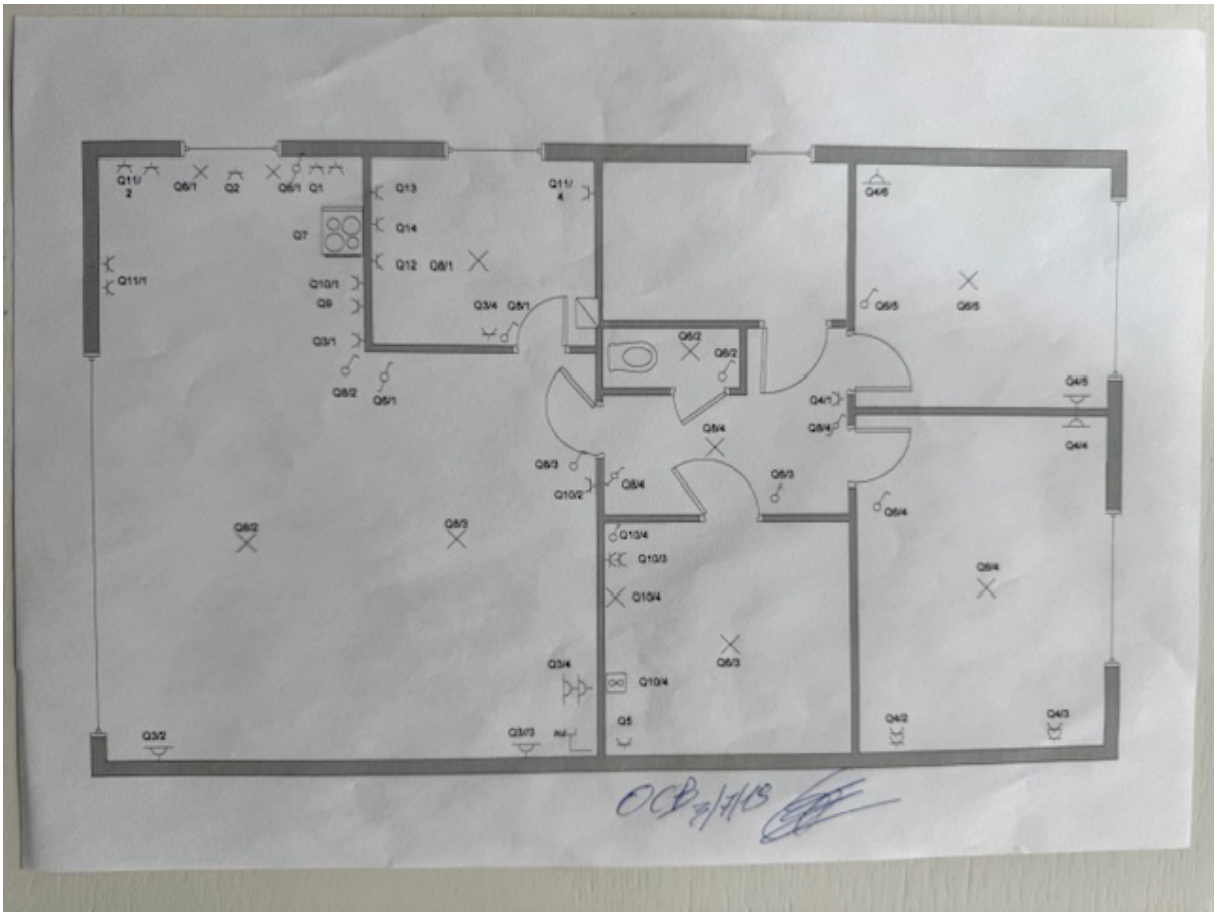

3471276

EAN nr. :
Teller nr. :
Stand I : II :

VERDELER	PV magazien
Naam	
Datum	
Handtekening	

OCB

VERSLAG VAN ONDERZOEK VAN EEN ELEKTRISCHE INSTALLATIE VOOR EEN

~~WERF - OPTIJDELIJKE AANSLUITING~~ - DEFINITIEVE OF RESIDENTIELE AANSLUITING

Aard van onderzoek : gelijkvormigheidsonderzoek + controlebezoek op basis van de interne procedure GPROIELE/001

volgens : AREI art. 86 / ~~AREI art. 270~~ / AREI art. 270 + AREI art. 271 / AREI art. 276 ~~AREI art. 278~~

Aankuiling verslag nr.

Aard installatie : ~~Nieuw~~ / Uitbreiding / ~~Wijziging~~ / Bestaande / ~~Wijziging uitbreiding~~ / ~~Tijdelijk~~ / Verkoop wooneenheid

Type der lokalen : APPARTEMENT

Plaats van onderzoek : 2E VERDIEP CANAL PAULUSSTRAAT 56 2630 RANSELAAR

Eigendom van : VAN HIMBERGEN LAURANNE CANAL PAULUSSTRAAT 56 2630 RANSELAAR

Opdrachtgever :

Installateur : GPS SPRINKHAANSTRAAT 34 2150 BORSBEEK

BTW : 0468 215 650 (Erkend) Uitgereikt te : Datum

Onderzoeker : GOOSSENS MANU Datum van onderzoek : 03-07-2018

BESCHRIJVING

Dienstspanning : 1 x 230 V ~~3 x 400 V~~ ~~3 x 230 V~~ Max. Beveiliging : 2p 40A Omschakelaar : stand

Hoofdbeveiliging : Zek. AUT. DIND. 2p 40A Schak. : DIFF. 2p 40A

Meter-bordverbinding : kabeltype : VUB1 aantal geleiders : 2 doorsnede : 10 mm²

Voedingsbekabeling : kabeltype : BERTHENE aantal geleiders : doorsnede : mm²

~~Aard van de bekabeling~~ : ~~bovengronds~~ / ~~ondergronds~~ / ~~ondergronds net~~ : ~~gepleistsel~~ / ~~gepleistsel~~ - Isolatieplaat : ~~aanwezig~~ / ~~afwezig~~

Aardelektrode : Type : ~~stang~~ / ~~buis~~ / pennen / horizontale geleiders Sectie 2x16 mm² Spreidingswaarde : 3,8 Ω

Aantal borden : 2 Aantal eindstroombanen : 16 (1 bes.) Algemene aardweerstand : 7,160 MΩ

Diff. schak. : algemene : 2p 40A Δ 300 mA bijkomende : 2p 40A Δ 300 ± 6 70 mA

werking testknop : in orde - ~~niet in orde~~ controle foutlus : in orde - ~~niet in orde~~

De algemene differentieelschakelaar is verzegeld met een koodje met het teken OCB.

Installatie uitgevoerd overeenkomstig schema's : ja - ~~neen~~ Staat van het vast elektrisch materieel : in orde - ~~niet in orde~~

Beschermingen tegen elektrische schokken : rechtstreekse aanraking : in orde - ~~niet in orde~~ onrechtstreekse aanraking : in orde - ~~niet in orde~~

Continuïteit PE- en equipotentiale verbinding : in orde - ~~niet in orde~~ Vast opgesteld en verplaatsbaar materieel : in orde - ~~niet in orde~~

Beschrijving installatie (zie schema's in bijlage) - eendraadschema en situatieschema werd voor gezien getekend - toevoegen :

VASTSTELLINGEN - NOTA (N) - INBREUK (I) - De nummers verwijzen naar de standaardinbreuken op de achterzijde.

N | Hoofdequipotentiale - bijkomende equipotiale verbinding ~~niet~~ aangesloten.

N | Badkamer - gasleiding - waterleiding - CV ketel - ~~niet~~ geïsoleerd.

I1 INSTALLATIE AANGEPAST VOLGENS ART. 270 MET VOLGENS ART. 276 EN 278 TOEGELATEN UIT ZONDERINGEN. KAMERS Q3 EN Q4 500PC. ZONDER AARDING.

BESLUIT

De installatie is conform / ~~niet conform~~ met het AREI.

De installatie dient opnieuw gecontroleerd - door dezelfde organisme - uiterlijk op 03-07-2044 zoals voorzien door art. 271 van het AREI, alsook voor de ingebruikneme van alle belangrijke wijziging of bedoende uitbreiding, uitgevoerd voor deze datum. De installatie mag / ~~niet~~ in dienst gesteld worden / blijven ~~in dienst~~

erkend controle-organisme
vereniging zonder winstoogmerk
gewestelijke zetel in alle provincies

maatschappelijke zetel
Koningin Astridlaan 60
2550 Kortrijk

Tel. 03 / 451 37 00
Fax 03 / 451 37 10

www.ocb.be
info@ocb.be
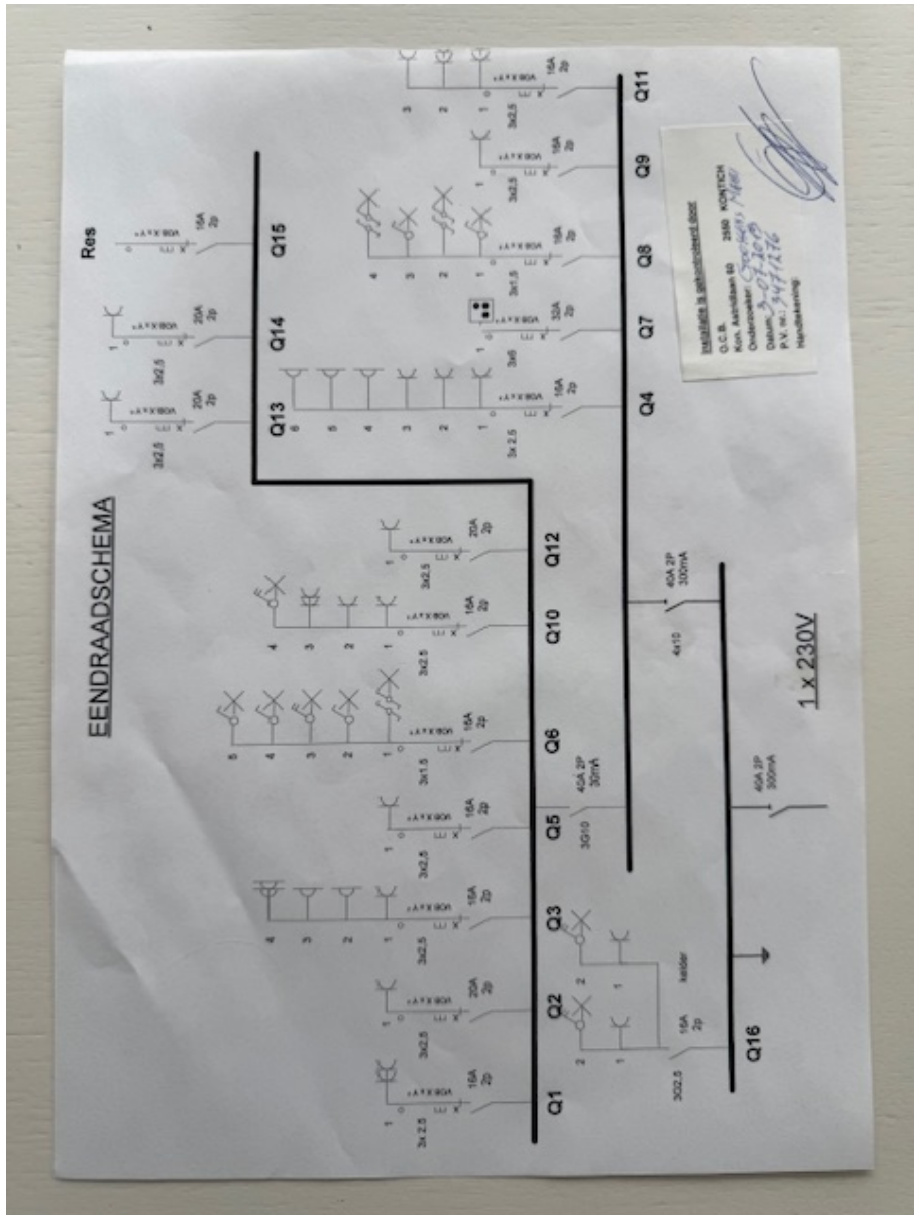
BTW BE 0424.312.034
PC 000-0482550-14
Rek.409-3020501-49