

Keuringsverslag van een elektrische laagspanning- en zeer lage spanningsinstallatie

CONFORM

Datum keuring: 02/01/2024

Inspecteur: Wesley Carels

Mentor: —

Installateur: —

ID-label:

Klantreferentie: —

B.T.W. nr.: —

Merk en type meettoestel: Metrel Eurotest ET61557

Serienummer: 19481250

Datum verslag: 02/01/2024

Plaats van het onderzoek

Straatnaam	Truweelstraat
Huisnummer	145
Busnummer	
Postcode	9100
Gemeente	Sint-Niklaas
Land	België

Eigenaar

Naam	Jori Rotthier
Straatnaam	Truweelstraat
Huisnummer	145
Busnummer	
Postcode	9100
Gemeente	Sint-Niklaas
Land	België

Installateur

Naam	-
BTW nr.	-
Telefoonnummer	-
E-mail	-

Type : woning

EAN : 54

Teller Nr. : 1sag3100040459

 Niet meegedeeld

Afbeelding schakel- en verdeelbord:



Aard onderzoek:

Controlebezoek van een huishoudelijke installatie volgens (KB 08/09/2019) - AREI Boek 1- 6.5. en 4.2.4.3.

Netbeheerder: FLUVIUS

Spanning: 3~230V

Meter / bord verbinding: 10 mm²

Max beveiliging: 40 A

Aantal borden: 1

Aantal kringen: 14

Aardelektrode: Verticaal of schuin in de grond gedreven staven, pennen of geleiders

Ri algemeen: 2,72 MΩ

RE: 12,43 Ω

OK

OK

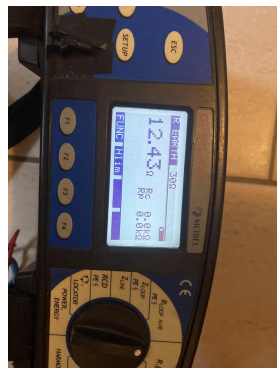
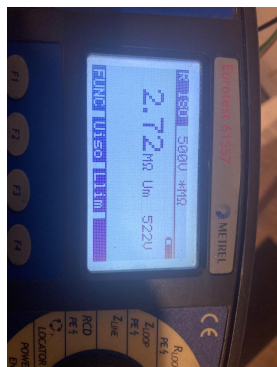

DIFFERENTIEELSTROOMINRICHTING

ΔI (mA)	In (A)	In - andere (A)	I _t	Type	Beveiligde kringen	Test	x 2,5
300	40		22,5kA2s (3000A)	A	Alle	OK	OK
30	40		22,5kA2s (3000A)	A	Alle	OK	OK

BESCHRIJVING INSTALLATIE

Aantal kringen	Curve	Bescherming IN (A)	(andere)	P	Sectie (mm²)
2	C	16		2	1,5
12	C	20		2	2,5

Visueel nazicht (algemeen)	OK	Directe aanraking	OK	Indirecte aanraking	OK
Aansluitingen	OK	schema in bijlage door Aceg vzw	OK		
Equipotentiale verbindingen	OK	Doorsnede geleiders	OK		
Continuïteit	OK	Verlichting / toestellen	NVT		

OPMERKINGEN - INBREUKEN - NOTA'S

nota/note 19 Alle differentieelstroombeschermingsinrichtingen werden getest en in orde bevonden.

nota/note 2 Geen inbreuken vastgesteld.

nota/note 27 Het EAN-nummer kon ons niet meegedeeld worden tijdens onze rondgang.

BESLUIT

- De elektrische installatie voldoet aan de voorschriften van het KB 08/09/2019 - AREI Boek 1. Het volgende controlebezoek is te voorzien voor 2/1/2049
- De nodige maatregelen werden genomen, zodat de ingangsklemmen van de automatische differentieelstroominrichting, geplaatst aan het begin van de installatie, ontoegankelijk zijn gemaakt door verzegeling.
- Het (de) eendraadsschema(s) en het (de) situatieplan(nen) werd(en) door het erkend organisme voor gezien getekend.

Deze pdf-versie van het keuringsverslag is de originele versie en mag worden verspreid..

Aantal bijlage(n): 12

VRIJGAVE VAN HET KEURINGSVERSLAG

De inspecteur Wesley Carels

De werknemer,
Wesley Carels
#113 - ACEG

Het verslag dient te worden bewaard in het dossier van de elektrische installatie.
Elke wijziging dient te worden vermeld in het elektrisch dossier.

Elk ongeval overkomen van personen en te wijten, rechtsreeks of onrechtstreeks, aan de aanwezigheid van de elektrische installatie dient onmiddellijk meegedeeld te worden aan de algemene Directie Energie van de Federale Overheidsdienst Economie.

Kwaliteit

De reproductie van dit document is enkel toegelaten in zijn integrale vorm en enkel met het schriftelijk akkoord van het controleorganisme en de aanvrager.
De keuring beperkt zich tot de zichtbare en normaal toegankelijke delen van de installatie.

Voor vragen of algemene voorwaarden verwijzen wij graag naar www.aceg.be

BE53 0689 0209 2953 | BTW BE0839.866.481

Stappenplan voor een installatie die conform is:

Stap 1	Stap 2	Stap 3	Stap 4
Lees dit proces-verbaal zorgvuldig en besteed aandacht aan de eventuele nota's	Als u grote wijzigingen of uitbreidingen aan de installatie aanbrengt, moet u deze laten controleren.	De volgende periodieke keuring is voorzien voor 2/1/2049	ACEG staat tot uw dienst voor alle noodzakelijke keuringen.

CEG
A
C
E
E
G

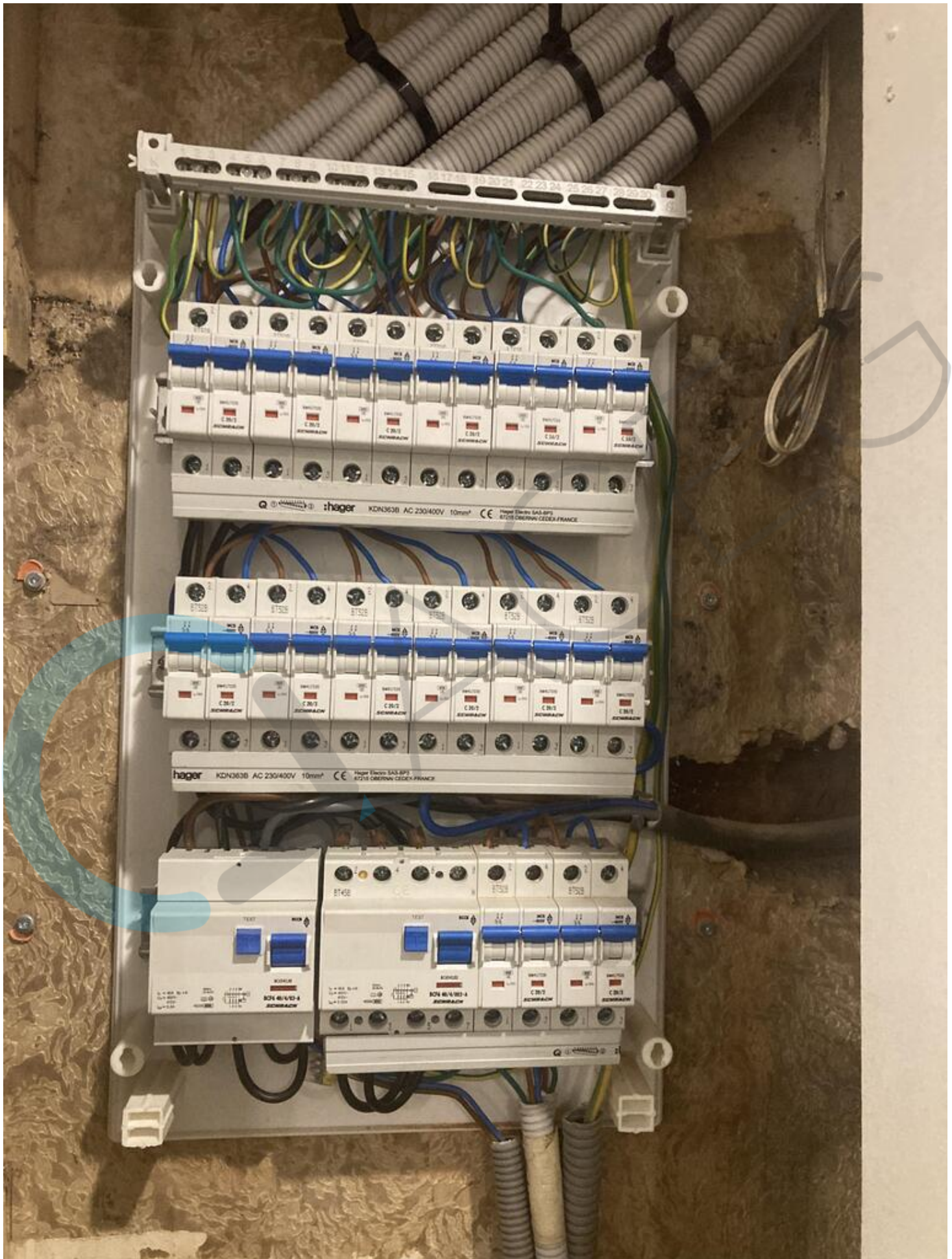



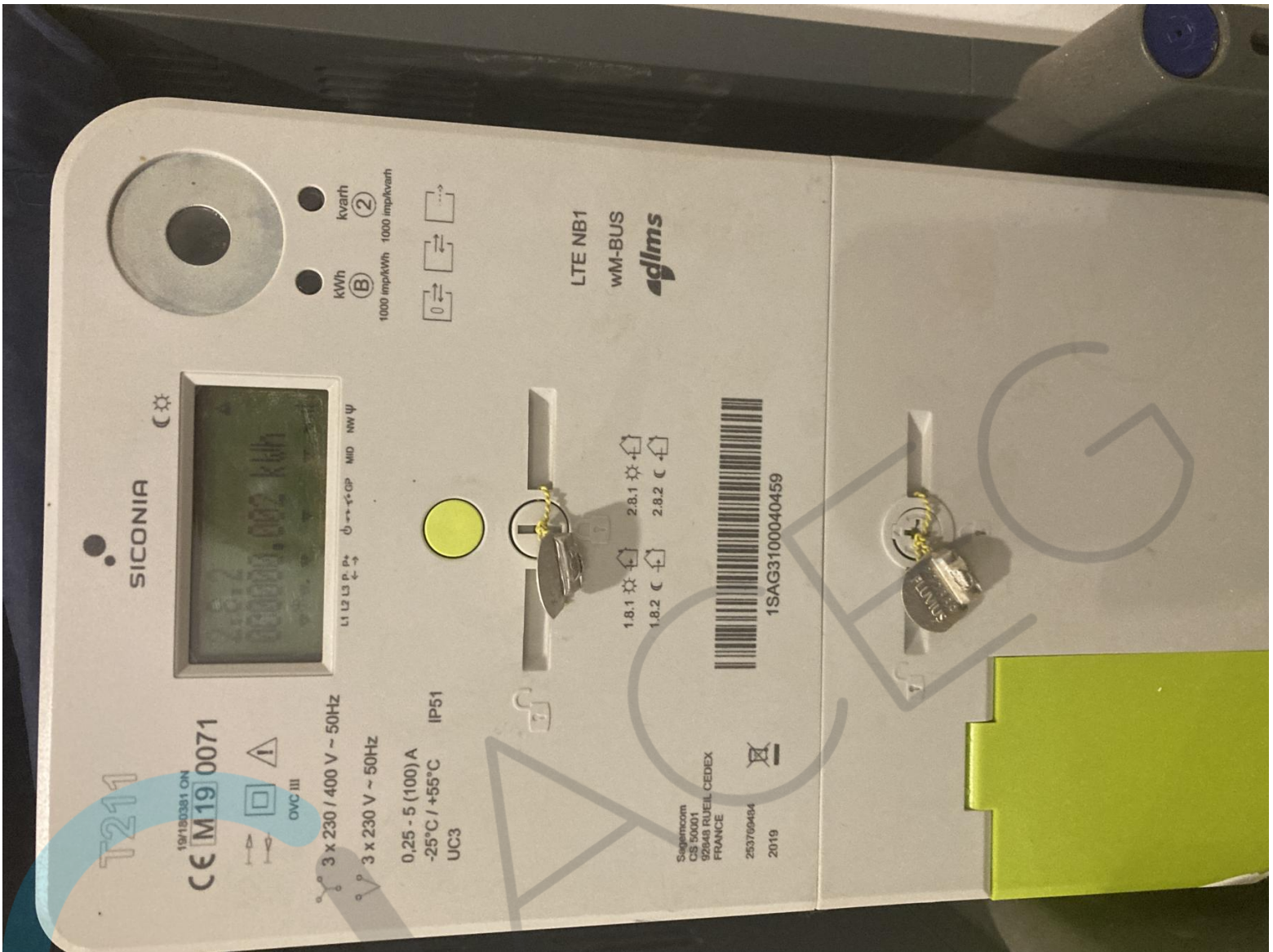



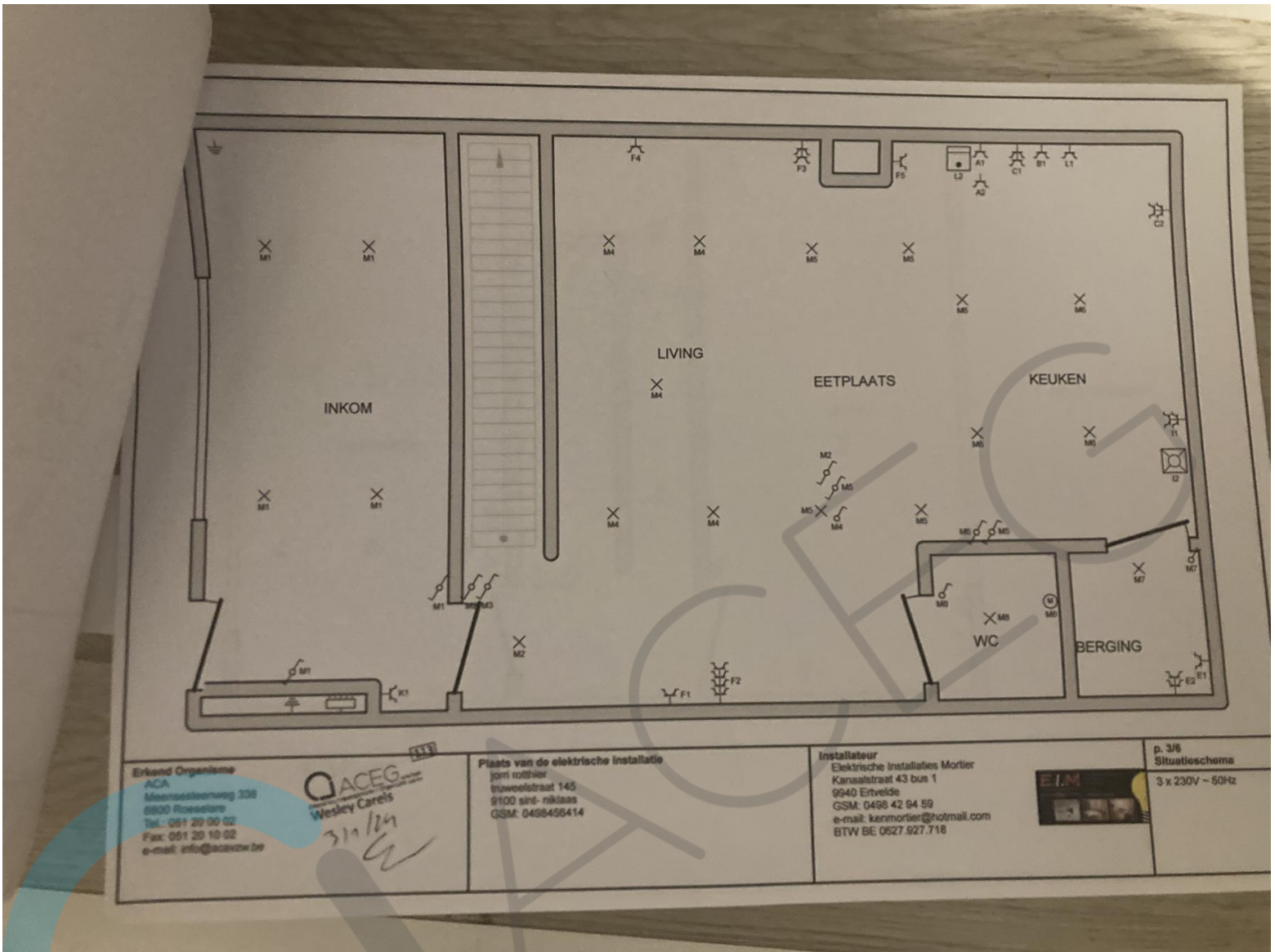

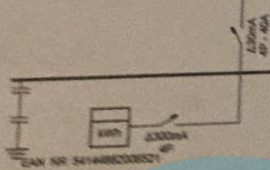
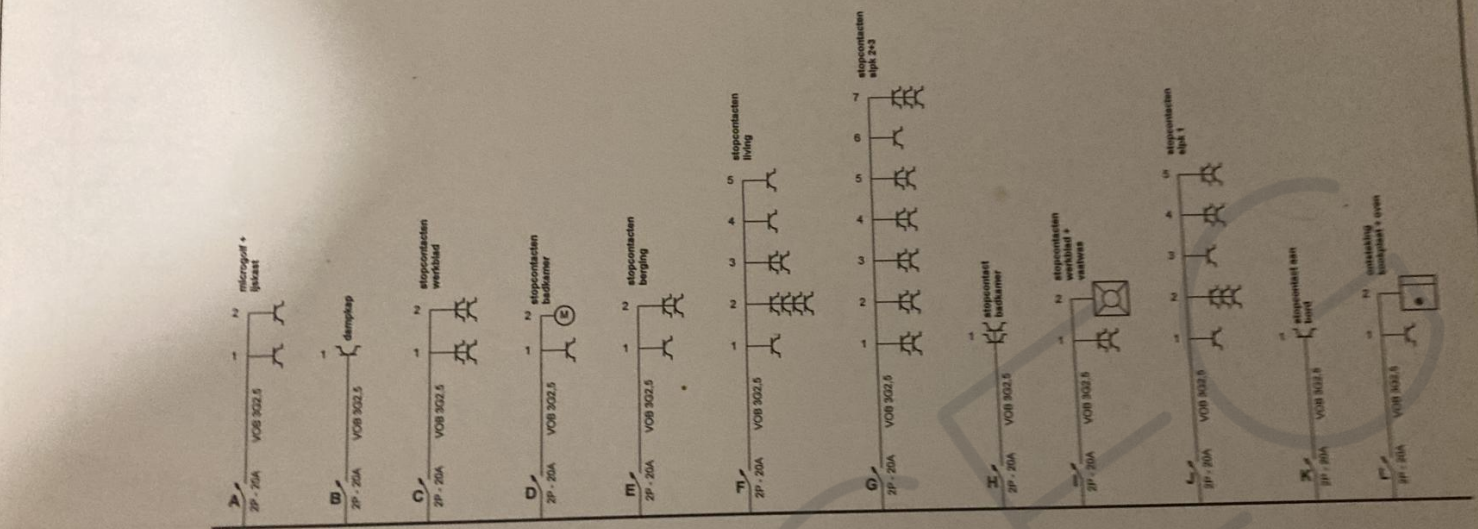

ACEG
Wesley Carels
3/17/24

Bekend Organisme
ACA
Meensslootweg 338
6600 Roesselt
Tel: 051 20 00 02
Fax: 051 20 10 02
e-mail: info@acvzw.be

Plaats van de elektrische installatie
joni rotthier
truwelstraat 145
9100 sint-niklaas
GSM: 0498456414

Installateur
Elektrische loek
Morier
Kanaalstraat 1
9940 Ertvelde
GSM: 0631 42 34 59
e-mail: j.morier@hotmail.com
BTW: BE 0627.927.718



p. 1/6
Eendraderschema
3 x 230V - 50Hz

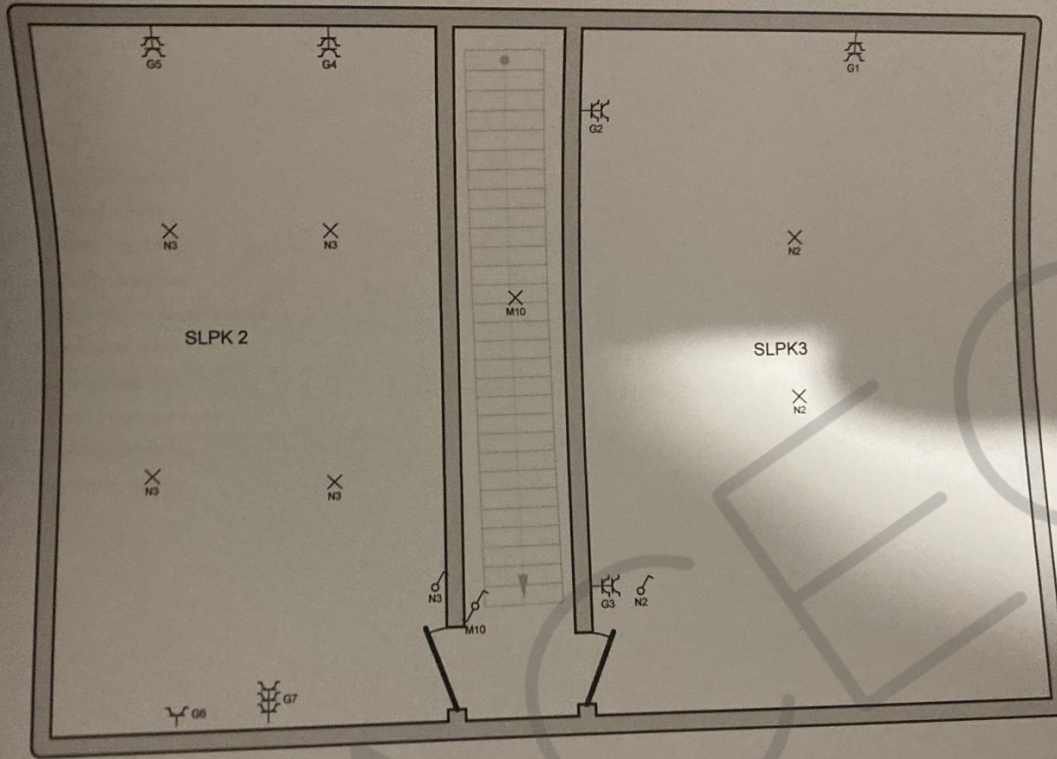

Erkend Organisme
ACA
Meensseleerweg 338
8800 Roeselare
Tel.: 051 20 00 02
Fax: 051 20 10 02
e-mail: info@ecavzw.be

QACES
Wesley Carels
3/1/24
a

Plaats van de elektrische installatie
jorn rothier
Inuweelstraat 145
9100 sint-niklaas
GSM: 0498456414

Installateur
Elektrische Installaties Mortier
Kanaalstraat 43 bus 1
9940 Ervelde
GSM: 0498 42 94 59
e-mail: kenmortier@hotmail.com
BTW BE 0627.927.718



p. 5/6
Situatieschema
3 x 230V - 50Hz

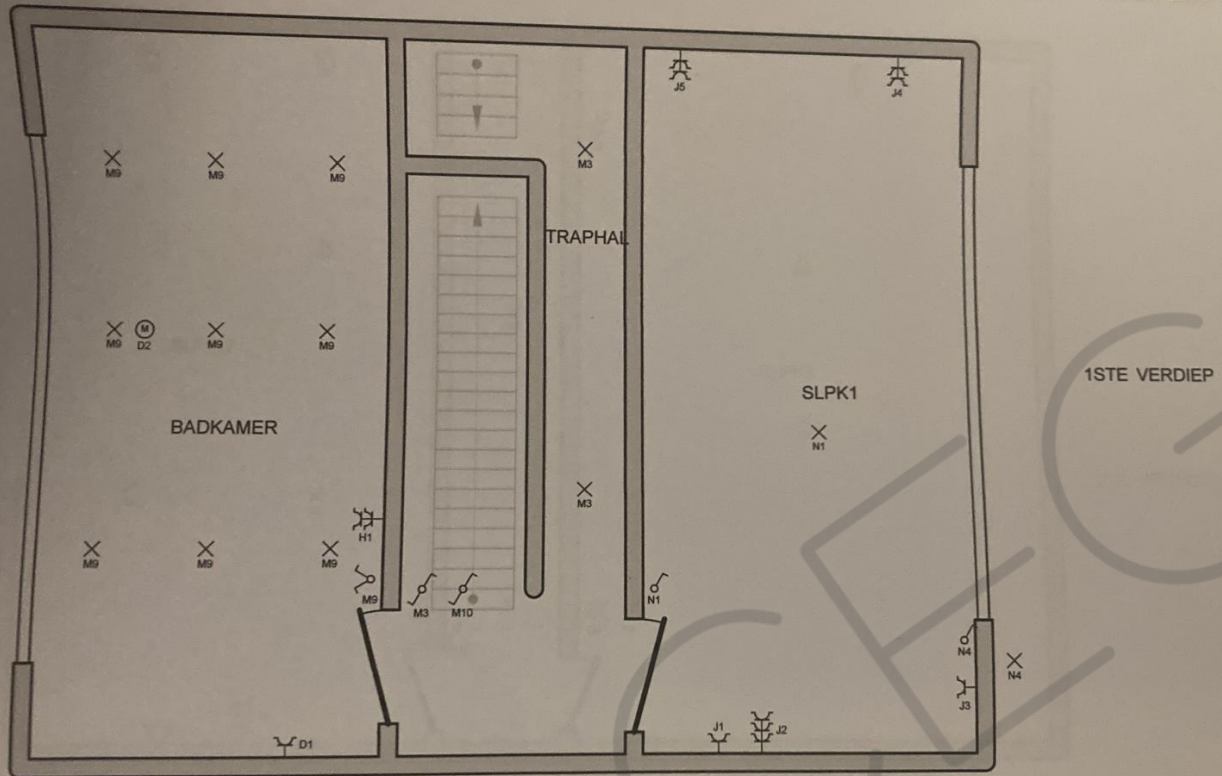

Erkend Organisme
 ACA
 Meenssteerweg 338
 8800 Roeselare
 Tel.: 051 20 00 02
 Fax: 051 20 10 02
 e-mail: info@acavzw.be

ACEG
 Wesley Carels
 3/12/09
 CW

Plaats van de elektrische installatie
 jori rothier
 truweelstraat 145
 9100 sint-niklaas
 GSM: 0498456414

Installateur
 Elektrische Installaties Mortier
 Kanaalstraat 43 bus 1
 9940 Ertvelde
 GSM: 0498 42 94 59
 e-mail: kenmortier@hotmail.com
 BTW BE 0627.927.718



p. 4/6
 Situatieschema
 3 x 230V ~ 50Hz

