

N° 234-INSP.



ELECTRO-TEST

V.Z.W. ASBL

Herkstraat 33 - 1820 Melsbroek

Officieel erkend controleorganisme / organisme de contrôle agréé

Distributienetbeheerder : eandis

Nr teller : N° comp :

Verslag van onderzoek:

Rapport de contrôle:

N°: 930866

EAN code

Table with columns for Aard onderzoek (AREI), Genre de contrôle (RGIE), and Voorsch. netbeheerder (Prescription du gest. de réseau de distr.).

Plaats van het onderzoek : 9100 Sint Nikolaas woningin Elisabeth 207

Eigenaar Bauwens Adres : ido. Propriétaire: Adresse :

Installateur Van Puyvelde BTW / TVA : Datum van het onderzoek : 8-10-2013 Ik. / C.I. : Inspecteur : Hattewuete

Onderzoek / Contrôle : Woning / maison

Spanning : 230 Meter / bord verbinding : VOB 10 Max. beveiliging : 40

Aardelektrode : 21.7 Ohm Isolatie : 1.73 Mohm Aantal verdeelborden : 2

Table with columns for Differentieelschakelaars (Interrupteurs différentiels), Aantal eindstroombanen (Nombre des circuits terminaux), and Test/Aln results.

Visueel nazicht : algemeen : OK NOK directe aanraking : OK NOK Indirecte aanraking : OK NOK

Aansluitingen : OK NOK Potentiaalvereffeningen : OK NOK

Inbreuken / Infractions : Opmerkingen / Remarques : Geen opmerkingen

Conclusion section with text and a table for 276bis AK, 274 AK, 276bis HK, 274 HK, 271 AK, 271 HK, 276 AK, 271 HK.

NOTE: a) l'obligation de conserver le P.V. de visite de contrôle dans le dossier de l'installation électrique...

Rapp. Els/EI 1.04

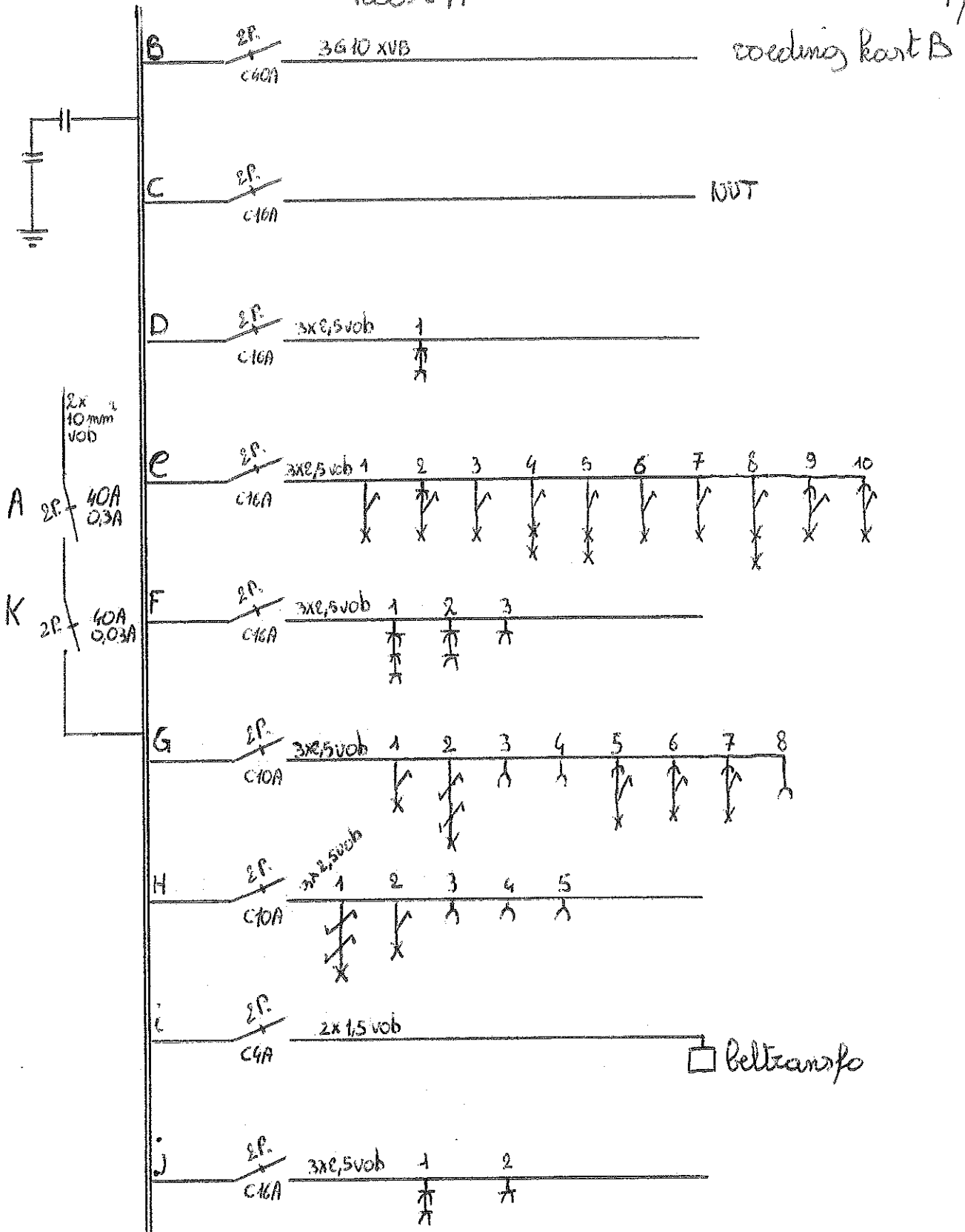

Opgemaakt te St-Niklaas op 16/03/2013
 door Van Buzzele Jelle

Baunens John.
 Koningin Elisabethlaan 107
 9100 St-Niklaas

Kaart B

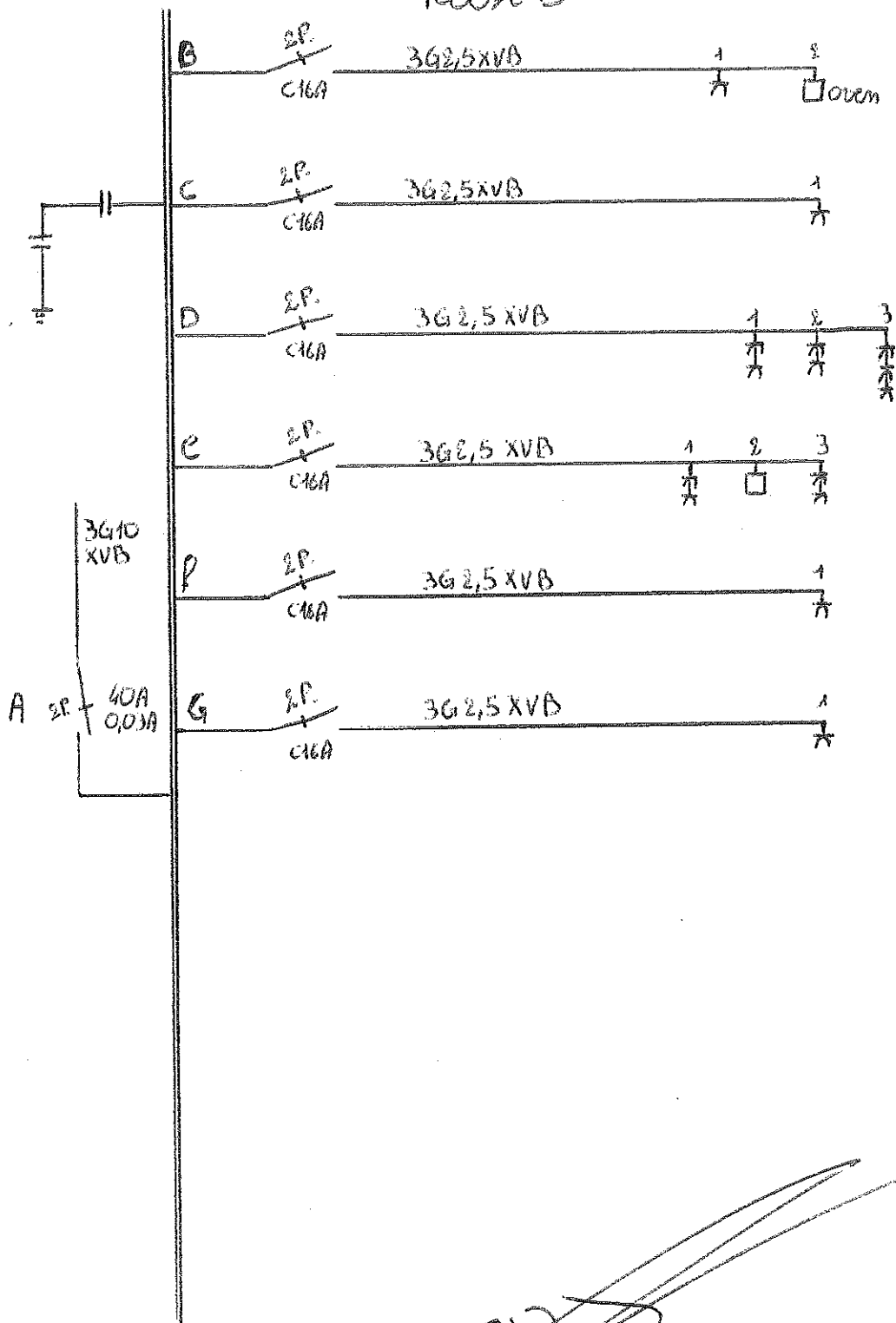

[Handwritten signature]

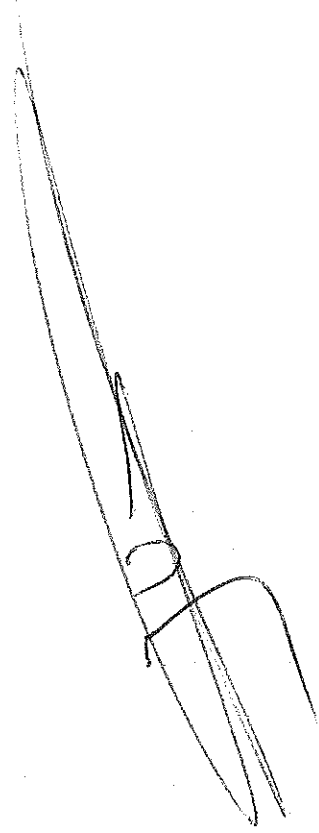
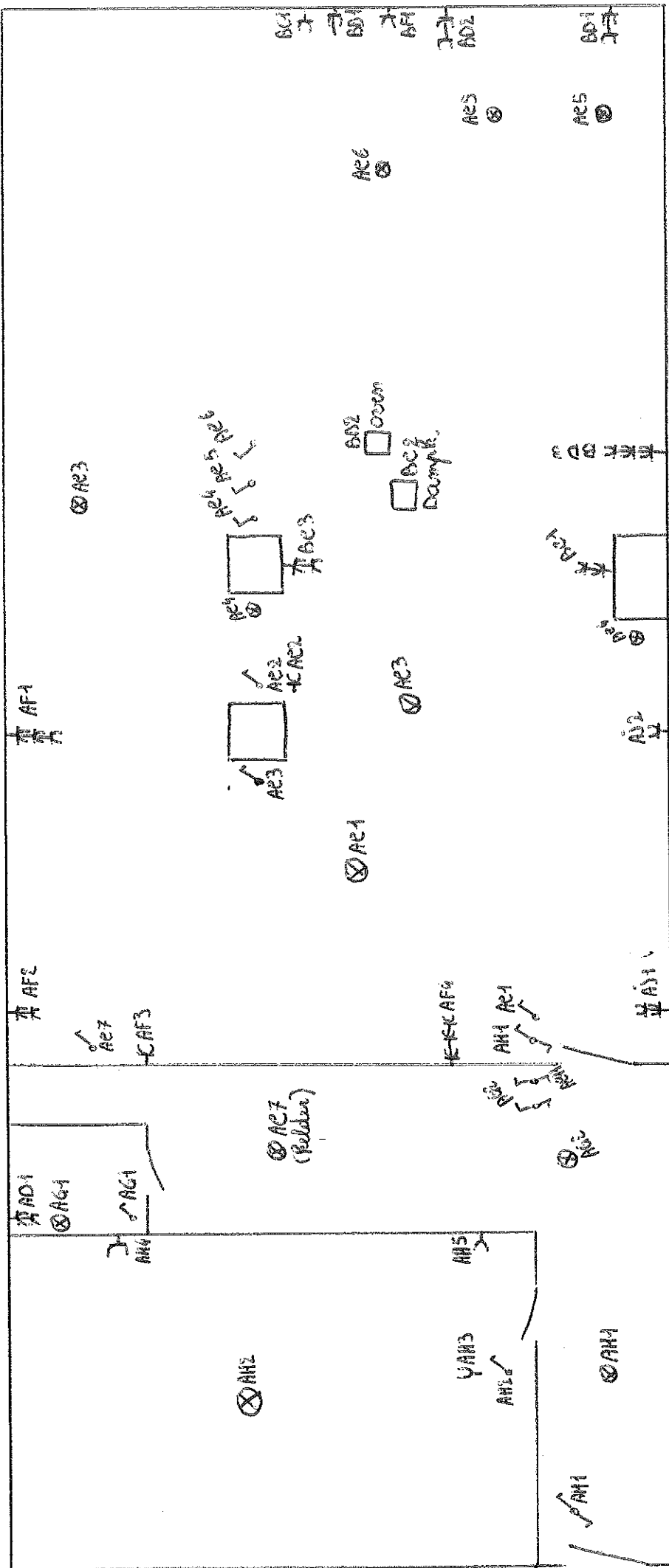

4/5

⊗ AG5

AG5-CAG5

AG5
AG5

AG5

⊗ AG5

⊗ AG5

AG5
AG5
AG5
AG5

⊗ AG5

AG10
AG10

⊗ AG10

AG10

AG10
AG10

ye

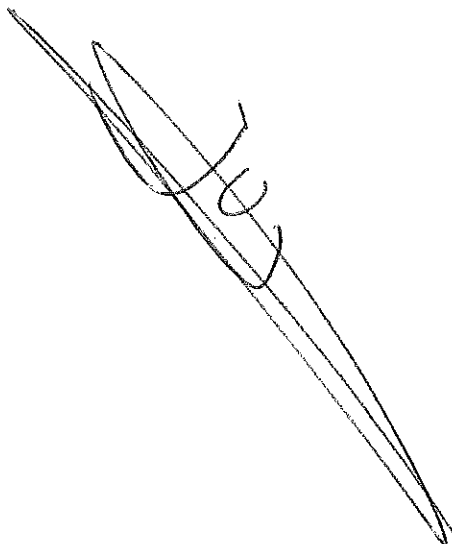

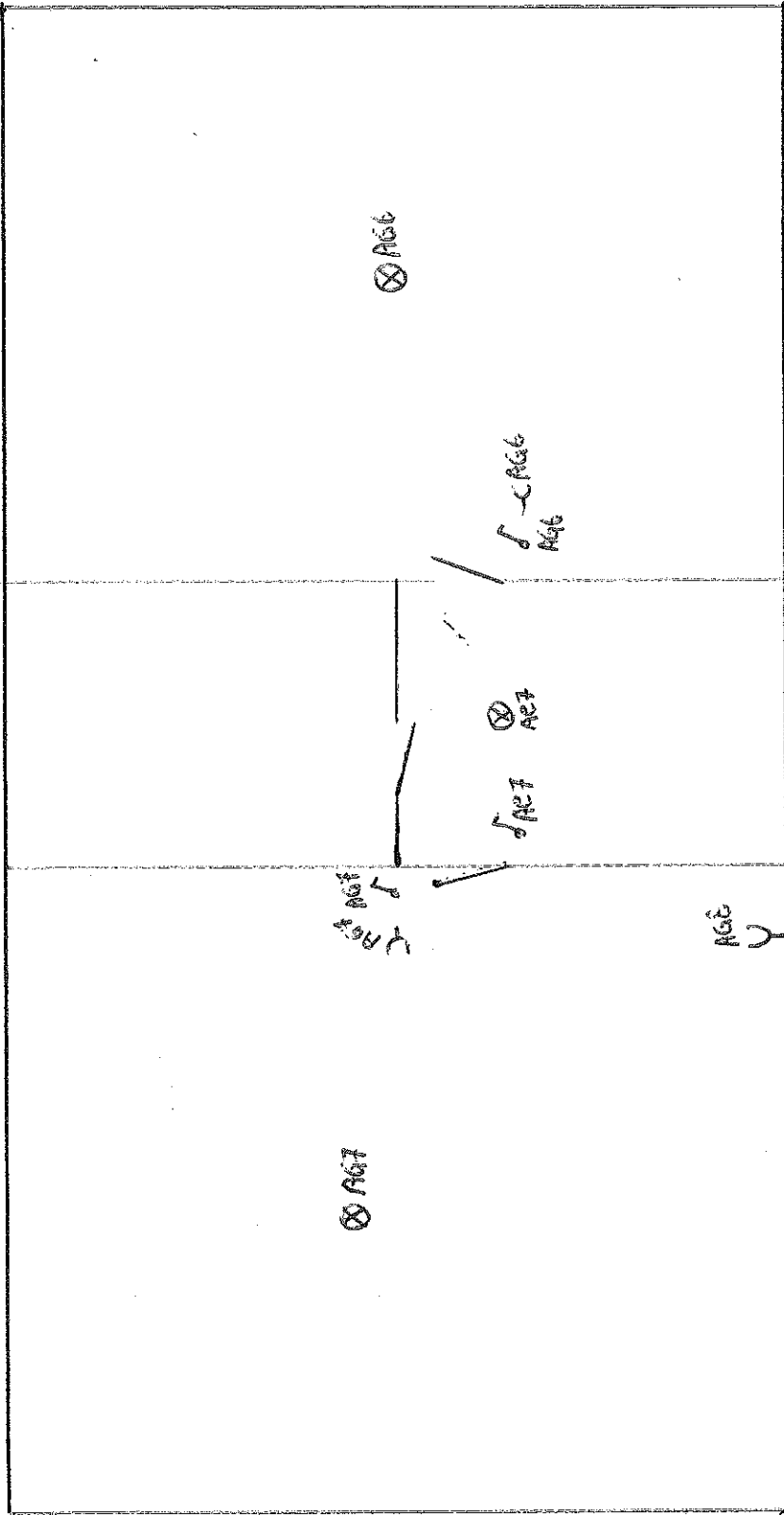

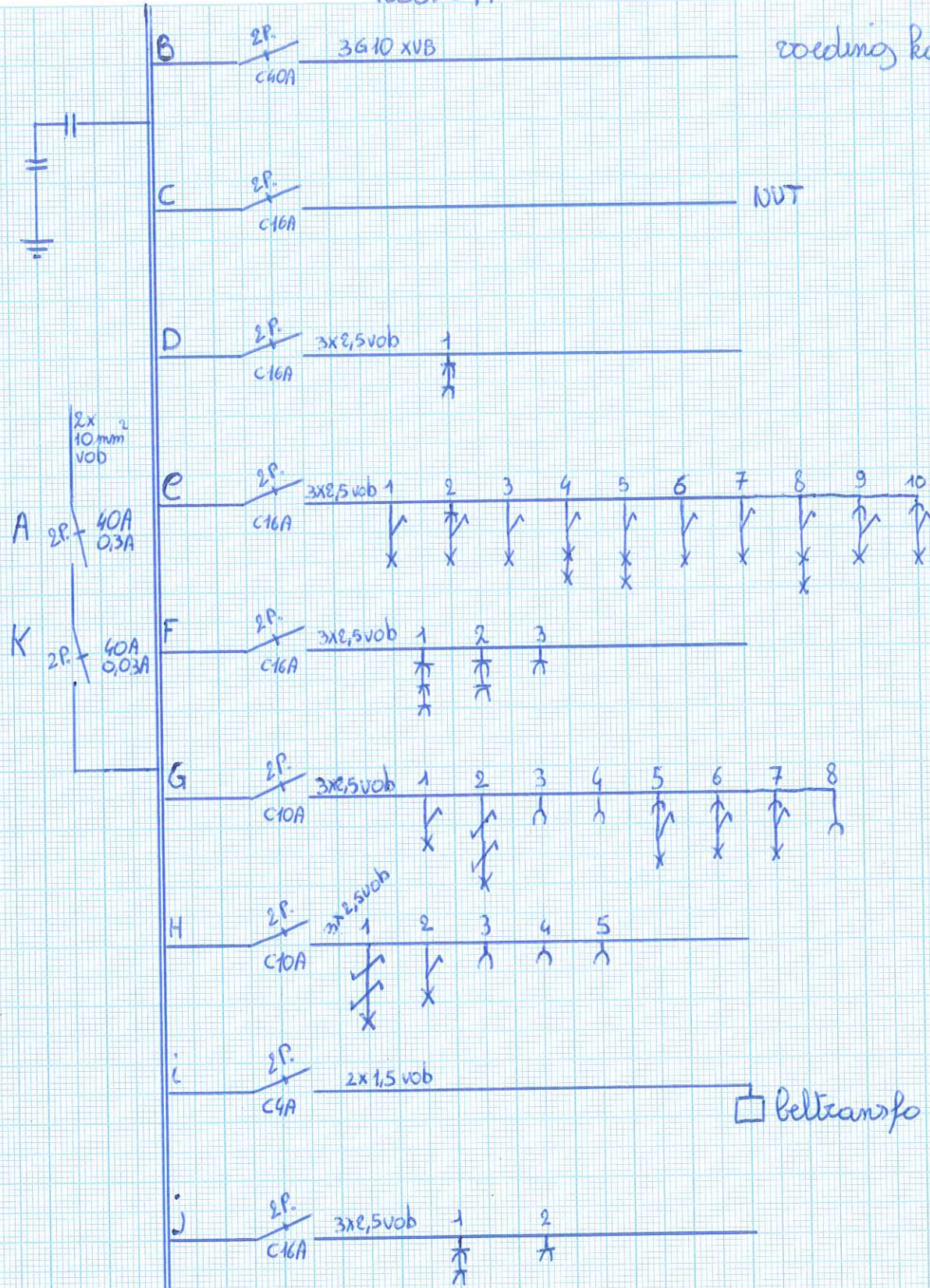

Opgemaakt te St-Niklaas op 16/03/2013
door Van Buzvelde Jelle

Bauwens John.
Koningin Elisabethlaan 107
9100 St-Niklaas



Rast B

A) hoofdsch.

B) stopk. keuken, oven

C) stopk. keuken

D) stopk. keuken

E) stopk. keuken, dampk.

F) stopk. keuken

G) stopk. badk.

Part B

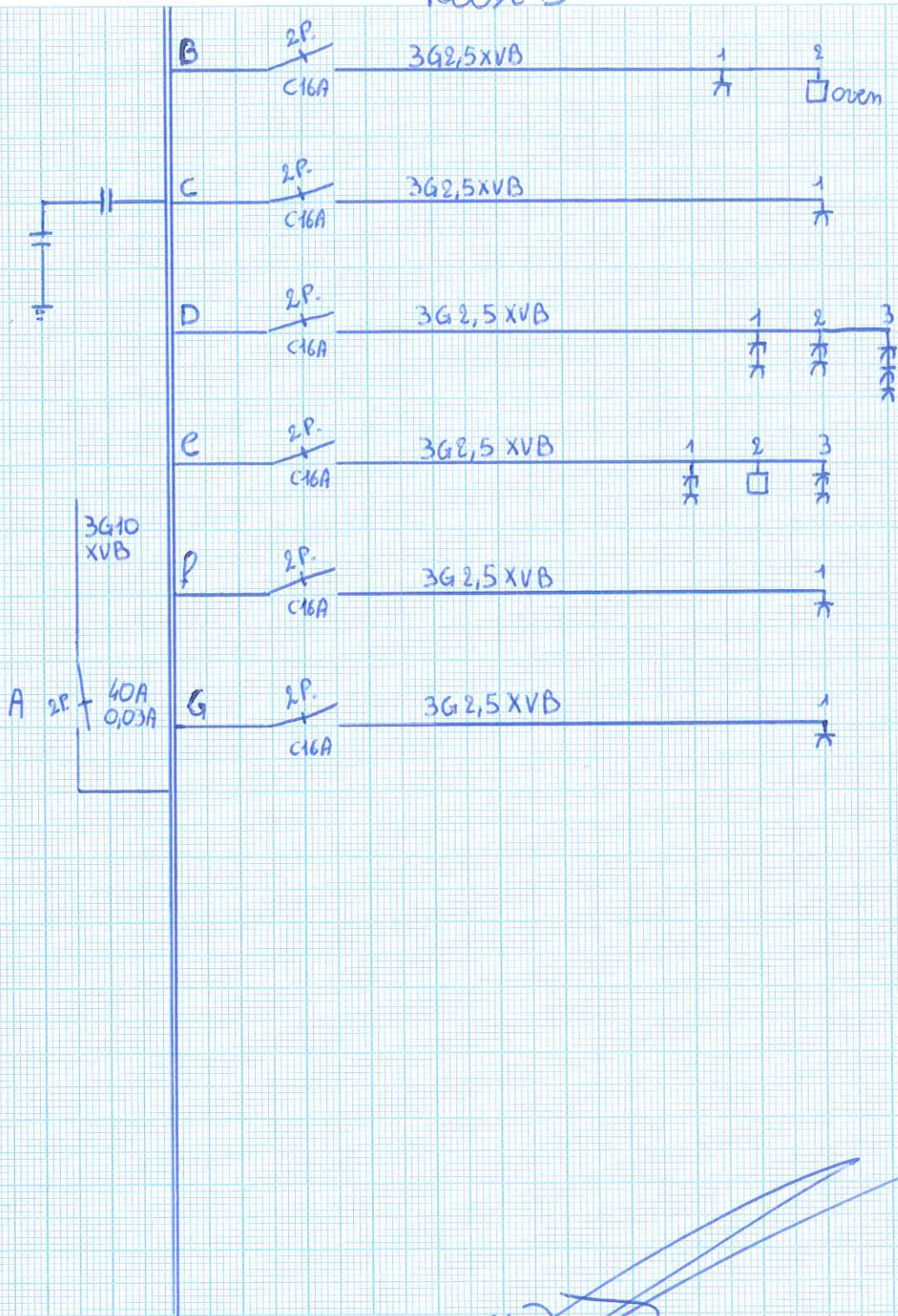

ELECTRO-TGST
Roger HAELEWATERS
inspecteur
Gsm +32 475 30.07.08

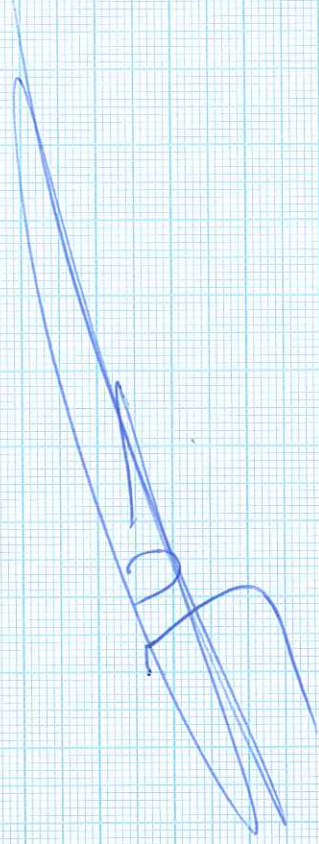
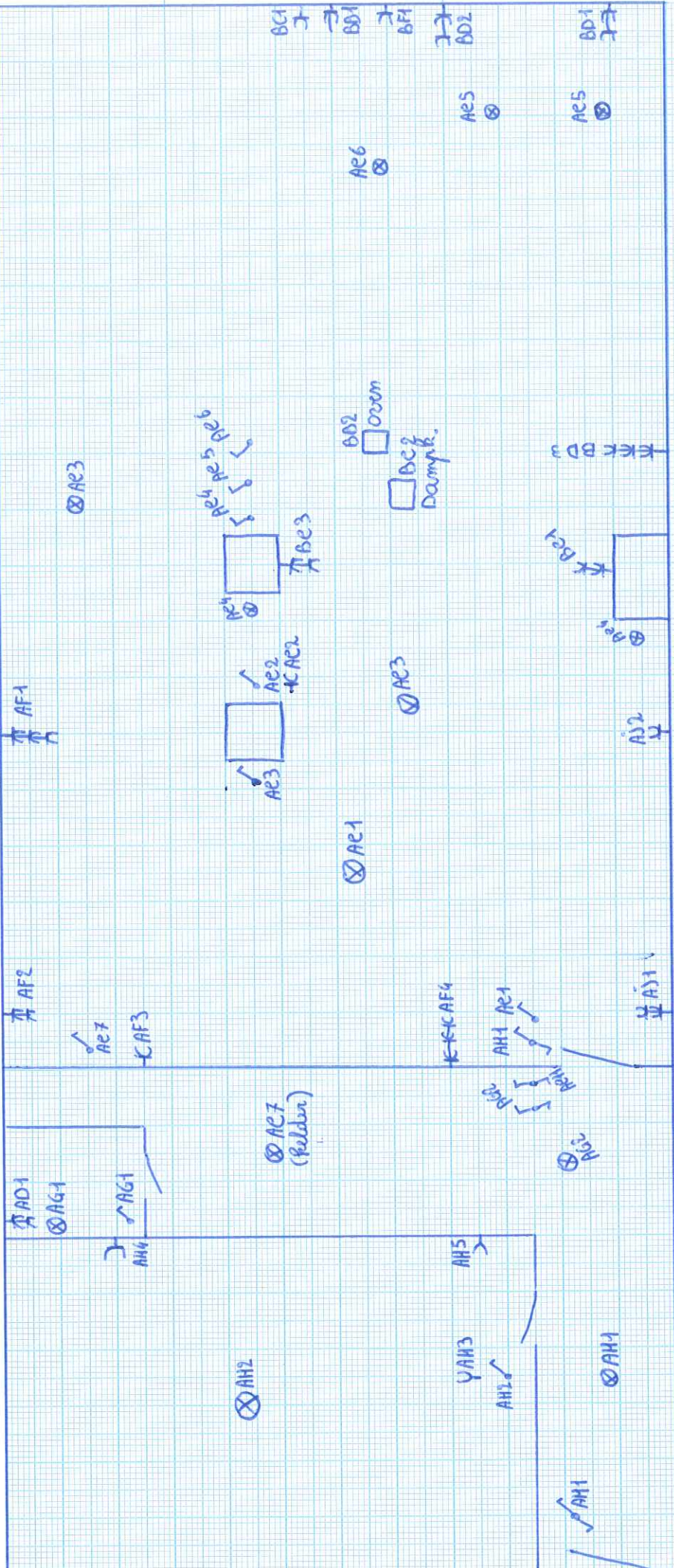

⊗ A65

AP63 → A63

↘ A65
↙ A65

⊗ A68

⊗ A68

↘ A66

⊗ A64

↘ A62

↘ A61

↘ A63

↘ A69

⊗ A69

↘ A610
↙ A610

⊗ B61

↘ A63
↙ A63

⊗ A610

ye

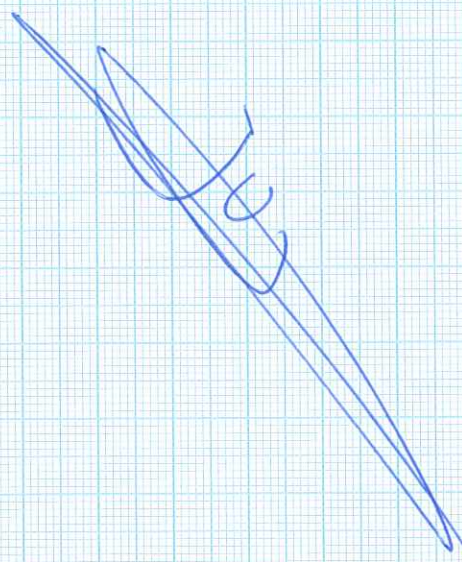

2e

