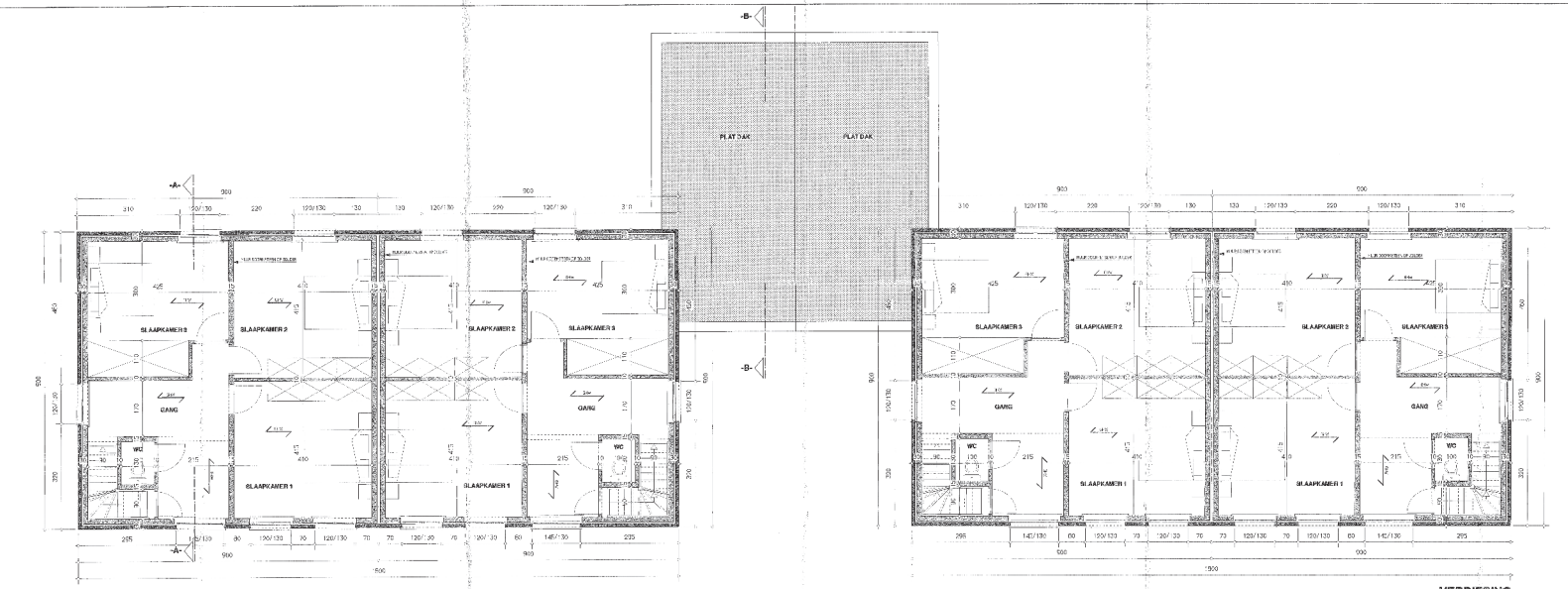

VERDIEPING

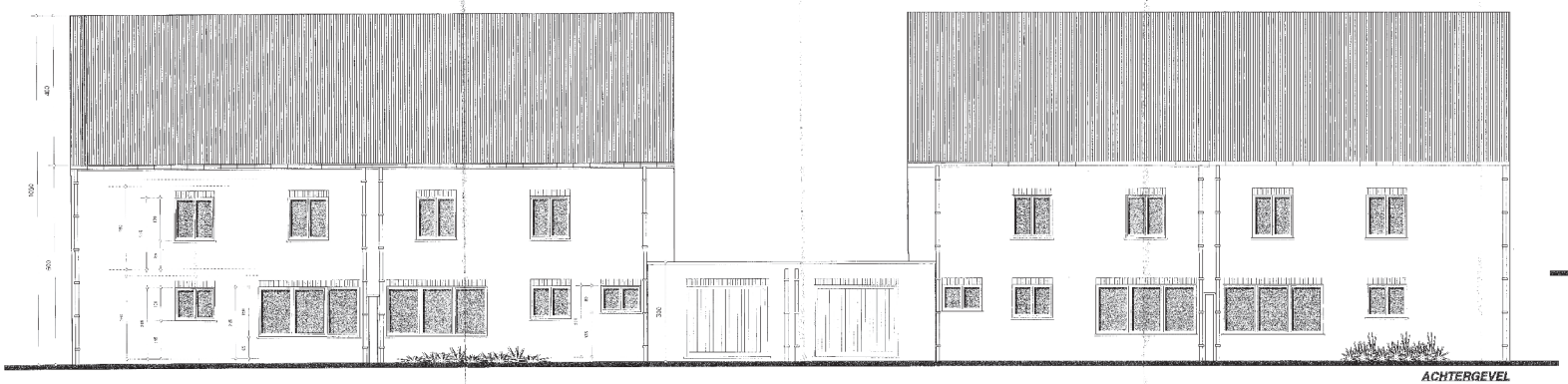

ACHTERGEVEL

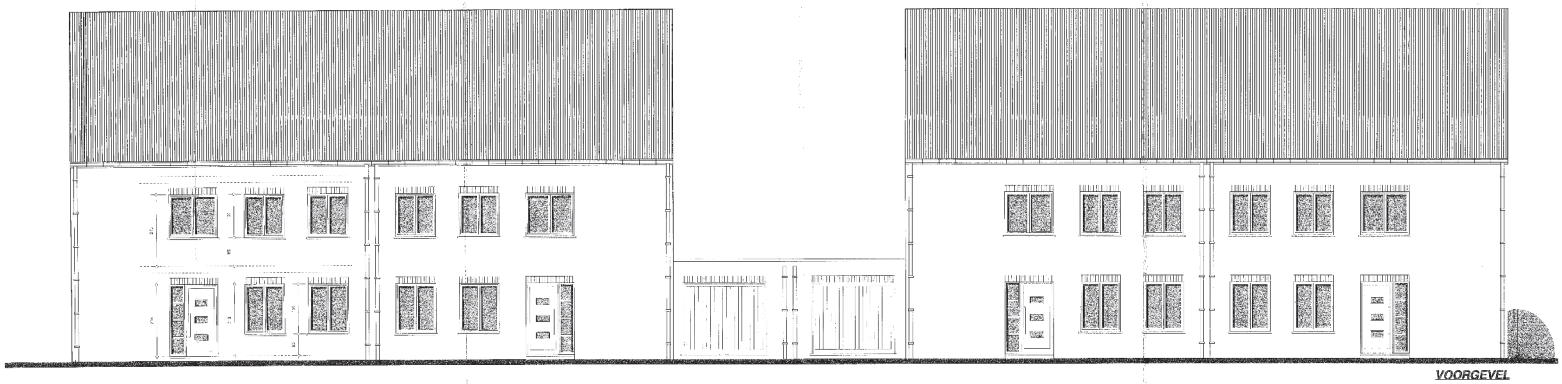

VOORGEVEL

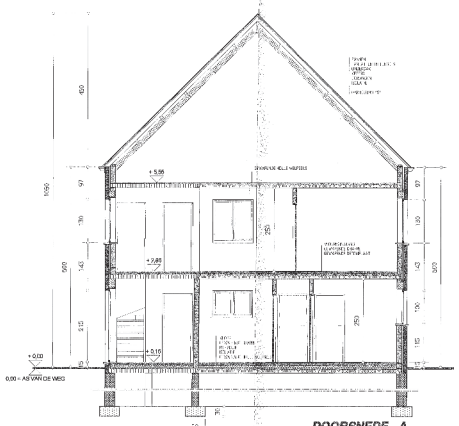

DOORSNEDE -A-

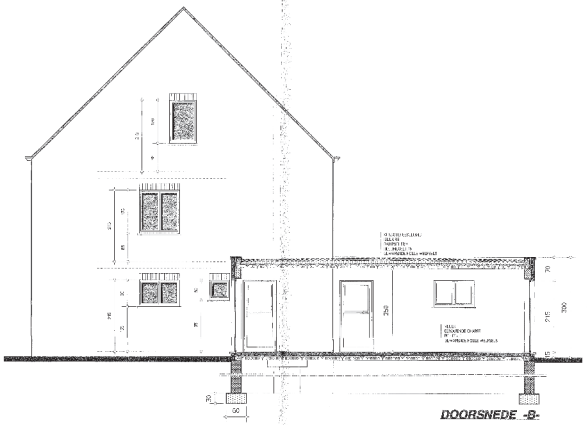

DOORSNEDE -B-

NOTA

Project	DOUWEN VAN VIER WONINGEN EN VIER GARAGES
Bouwplaats	
provincie	Antwerpen
gemeente	2490 Balen
straat + nr.	Wezelbaan
verkaveling	Ref.nr. Stedenbouw: 005/0057/02)
kadastrale + nr	1 st Afd. sectie A ; nr 109 121, 105 g21

Inhoud		Pl.	Sch.
fundamenten		S	1/50
onder vloer		S	1/100
vloer kelder		S	1/100
verdiepingen		S	1/100
dakvlakken			1/50
gevels			1/50
			1/50
			1/50
			1/50
			1/50
			1/50

Legende: gesloten; overdekt; in aanbouw; gesloten trap; open trap; hellingbaan; gevel; dakvlak; water

Materialen

Ontwerpende Architect Vennootschap onder de vorm van een Naamloze Vennootschap GAIA NV NEDER

Plan opgemaakt door

6205 | Datum: 29/11/06 | Plan: 2 / 3