

TECHNISCH BUREAU VERBRUGGHEN

VZW



Controleorganisme erkend door het ministerie

ZETEL ANTWERPEN
Van der Sweepstraat 3 bus 44
2000 Antwerpen
Tel. 03 216 28 90
Fax 03 238 86 65

ZETEL BRUSSEL
Clovislaan 15
1000 Brussel
Tel. 02 230 81 82
Fax 02 230 80 08

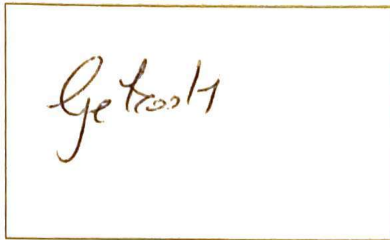

O. ref.: _____

U. ref.: _____

VERSLAG NR.: 11/03/2008

PROCES-VERBAAL OVER HET ONDERZOEK VAN EEN ELEKTRISCHE LAAGSPANNINGSINSTALLATIE

ADRES INSTALLATIE: Baten Melken 2A

EIGENAAR: Boelaers

Adres: _____

OPDRACHTGEVER: ih

Adres: _____

INSTALLATEUR: ih

Adres: _____

BTW of IK: _____

EAN: _____
Ref.: _____ Teller nr. _____
Index: _____

Datum van het onderzoek: 16/12/2009 Aard van het onderzoek: gelijkvormigheidsonderzoek - ~~controlebezoek volgens~~:
(AREI art. 270) (AREI art. 271) (AREI art. 270) (ARAB art. 262) (I.R. art. 204) (Voorschr. DNB)

Aard installatie: Nieuwe - ~~Uitbreiding~~ - ~~Wijziging~~ - ~~Voorlopig~~ - ~~Verzwarend~~ - ~~overdracht~~ eigendom: Type der lokalen: Woning

Begin werken: Fundering vóór-na 1.10.81 - Elektrische installatie vóór-na 1.10.81 - 1.1.83 AREI art.86

Aansluiting: Spanning 230 V Bescherming van de aansluiting 40 A

Voedingskabel hoofdbord: 4 x 10 mm² Alg. schakelaar: type G2p

Type van de aardelektrode: lus - ~~baren~~ - ~~pennen~~ - ~~horizontale geleider~~ Schema: TT

Aantal borden: 1; Aantal eindstroombanen: 27; RA: 4 Ohm; RI tot 10 MOhm

Uitwendige invloedsfactoren: _____

BESCHRIJVING: Schema's in bijlage

UITGEVOERDE CONTROLES: zie verso

VASTGESTELDE INBREUKEN EN OF NOTAS: geen

Wolx & baeth + Raeken + verlichting in spoorbij

PROCES-VERBAAL VAN HET GELIJKVORMIGHEIDSONDERZOEK	
gezien op	KEURING OK
de aangestelde van de stroomverdelers	
naam:	
handtekening:	

PLICHTEN VAN DE EIGENAARS, BEHEERDERS OF HUURDERS: Zie keerzijde.

BESLUIT

- De installatie is conform. De ingangsklemmen van de algemene ADS werden verzegeld en de ééndraads- en situatieschema's werden voor gezien getekend. De installatie dient opnieuw gecontroleerd uiterlijk op 16/12/2009 (art. 271 AREI) alsook vóór de ingebruikname van elke belangrijke wijziging of beduidende uitbreiding, uitgevoerd voor deze datum.
- De installatie is niet conform.
- De installatie mag in dienst blijven indien zonder vertraging wordt voldaan aan de vastgestelde inbreuken en de gepaste maatregelen getroffen worden opdat de installatie geen gevaar vormt voor personen of goederen. De installatie is niet conform. De installatie dient opnieuw gecontroleerd te worden door hetzelfde organisme uiterlijk op _____

DE AGENT-ONDERZOEKER: nr. + naam + handtekening

De directeur,

BALEN-NEETLAAN 2A

2400 MOL

1

BOELAERS JEF

POLDERSTRAAT 1 BUS 1

2491 OLMEN

BISLAGE : 7

14-12-09

BOELAERS-EYKMAN'S

POLDERSTRAAT 1 BUS 1

2491 OLMEN

14-12-09

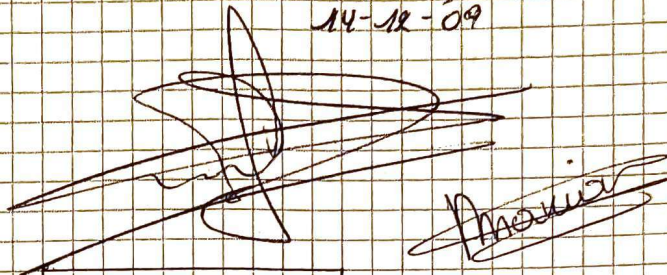
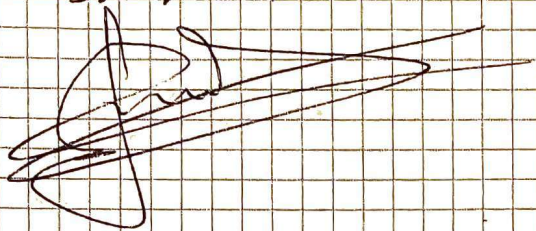

GELIJKVLOERS

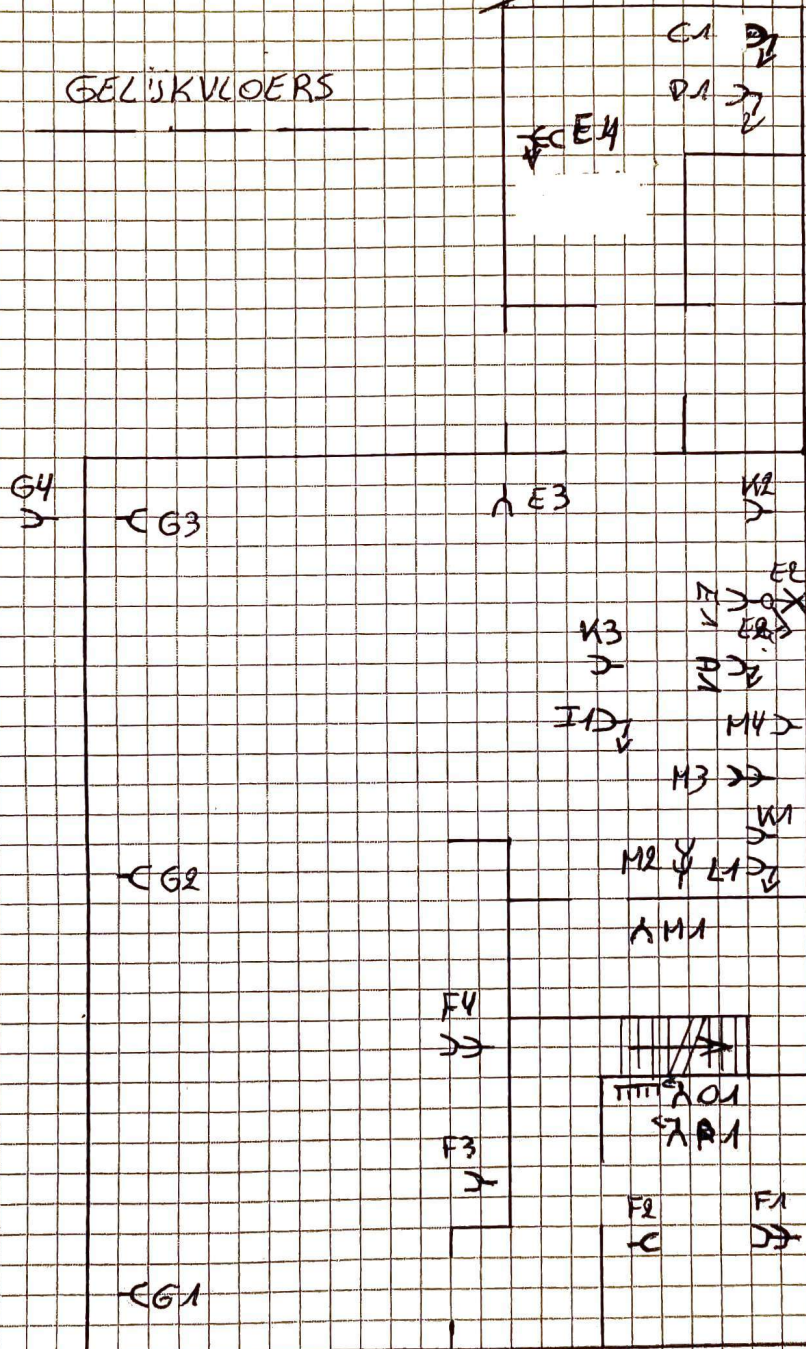

BEV PTECH

GELÛKVLOERS

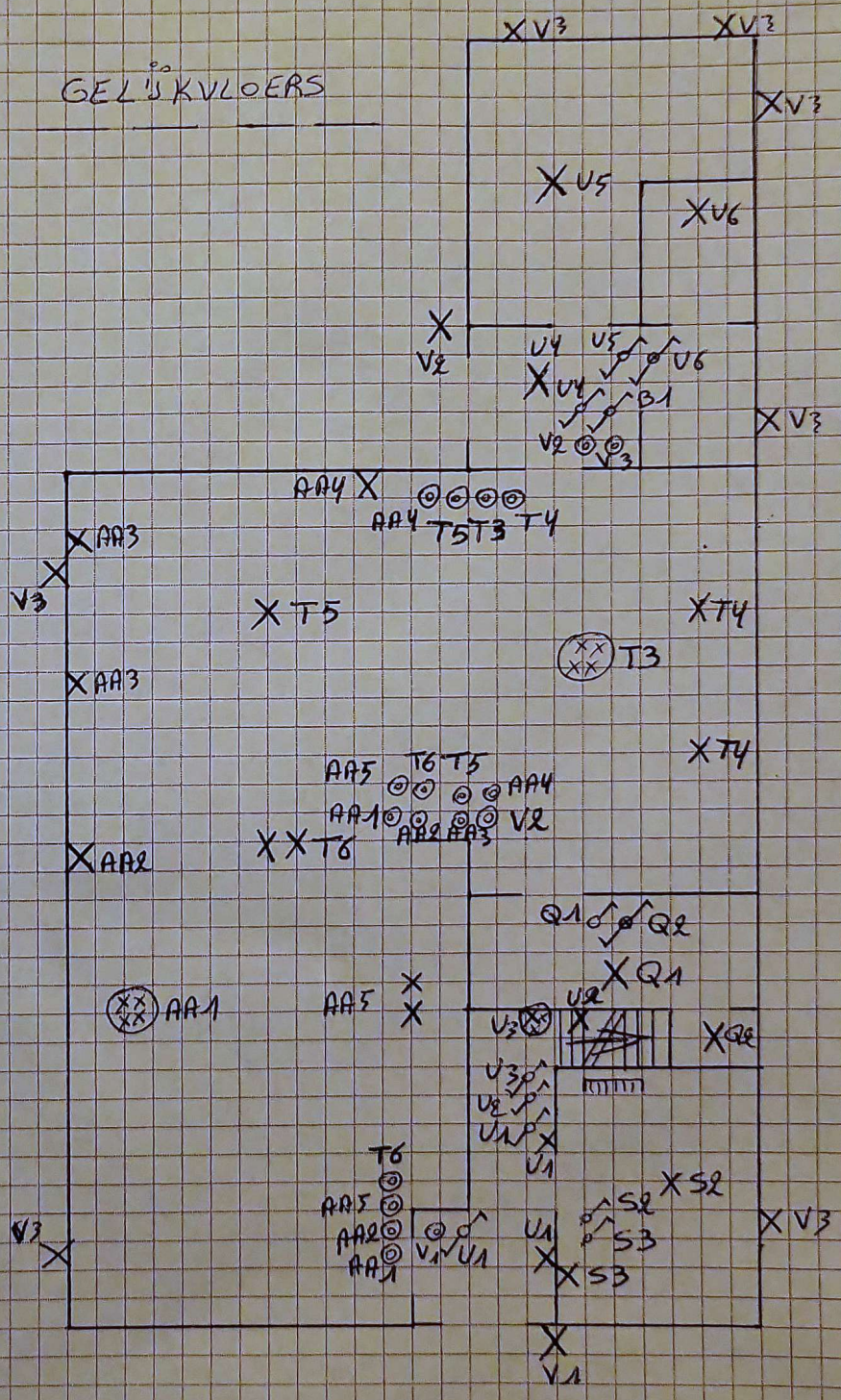

VERDIEPING

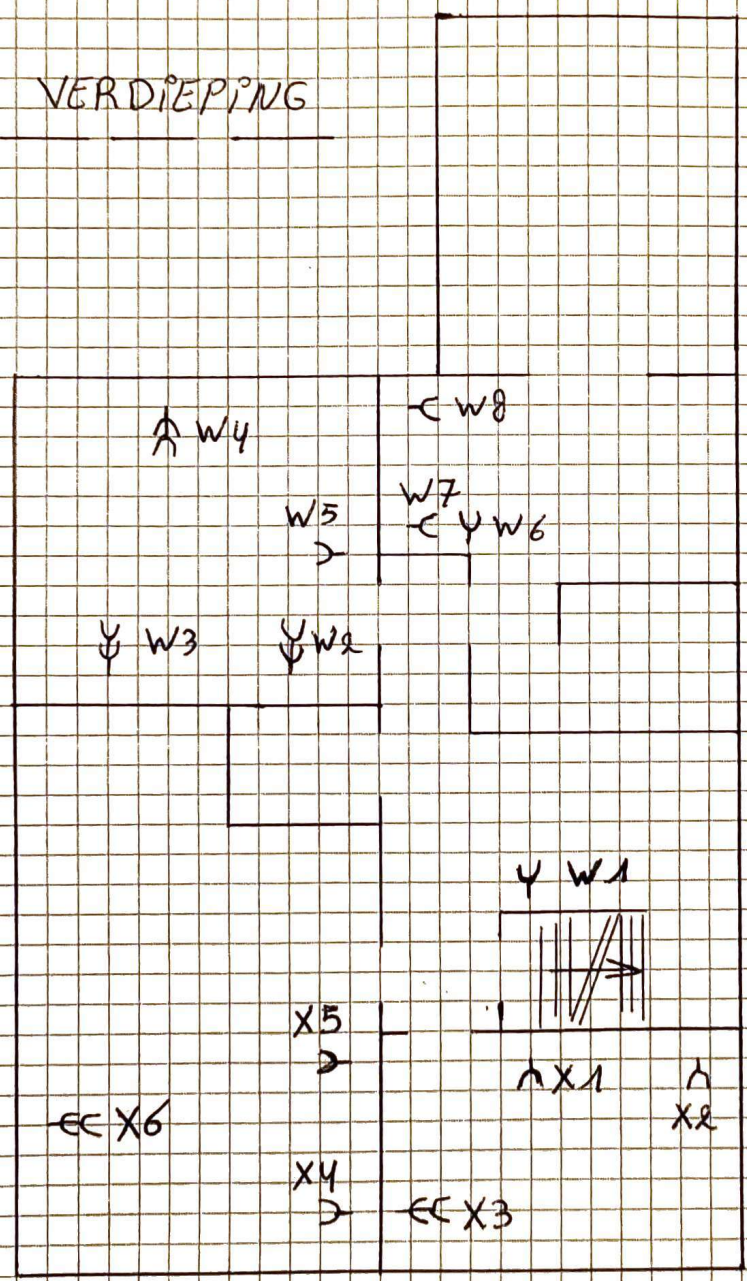

VERDIEPING

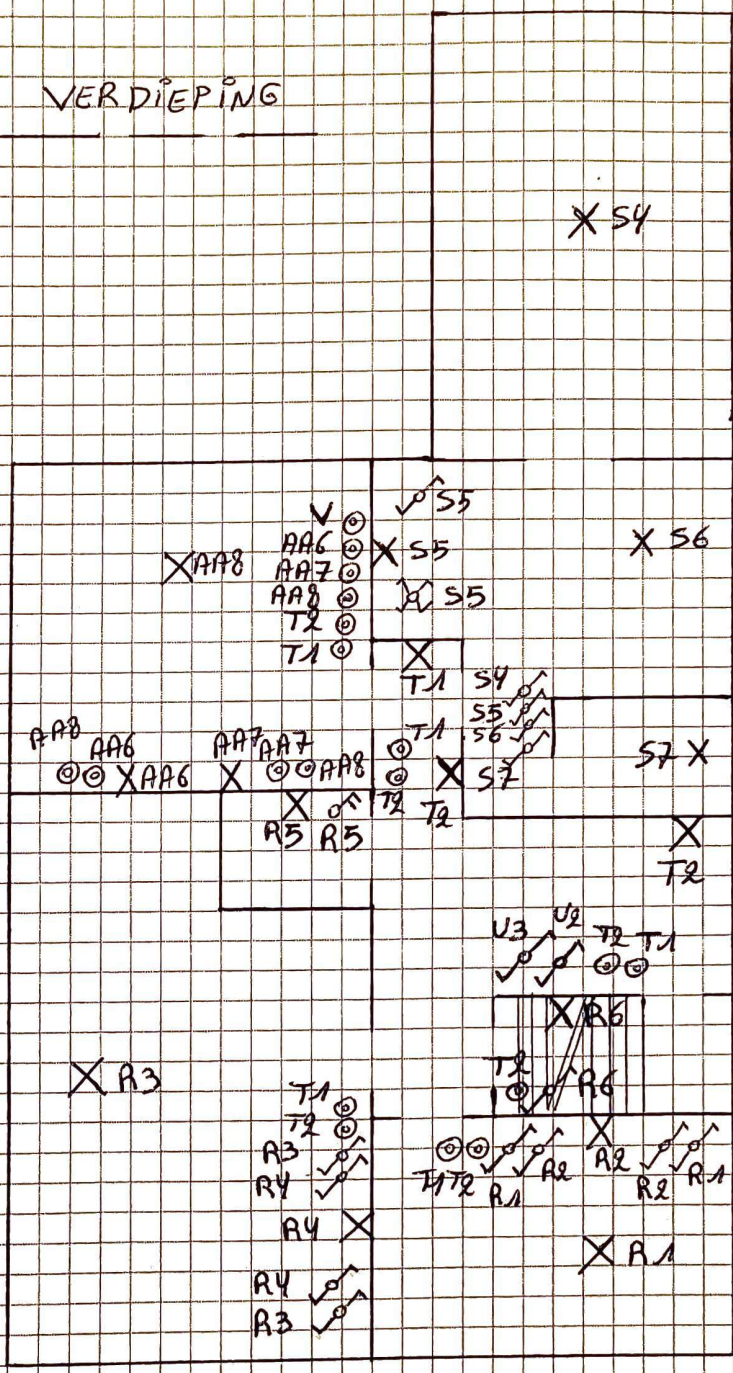

ZOLDER

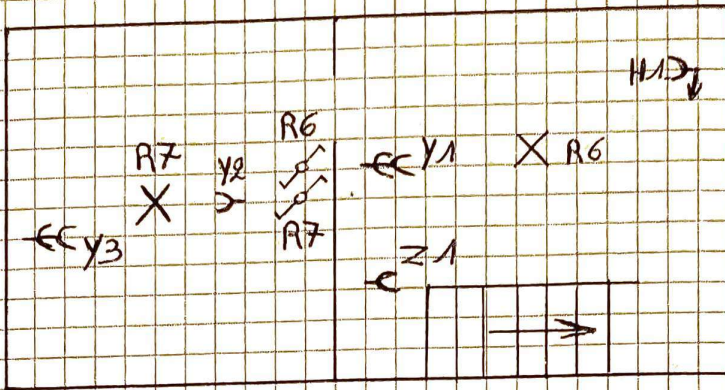

KELDER

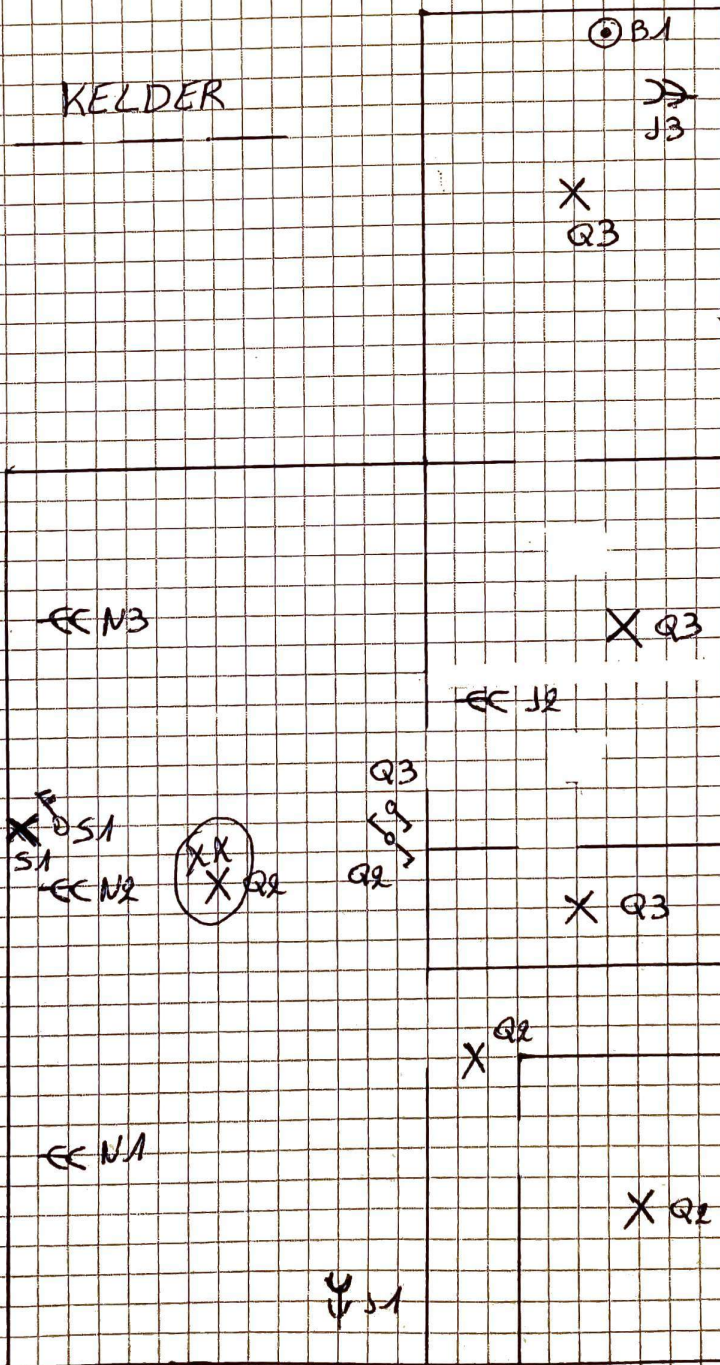

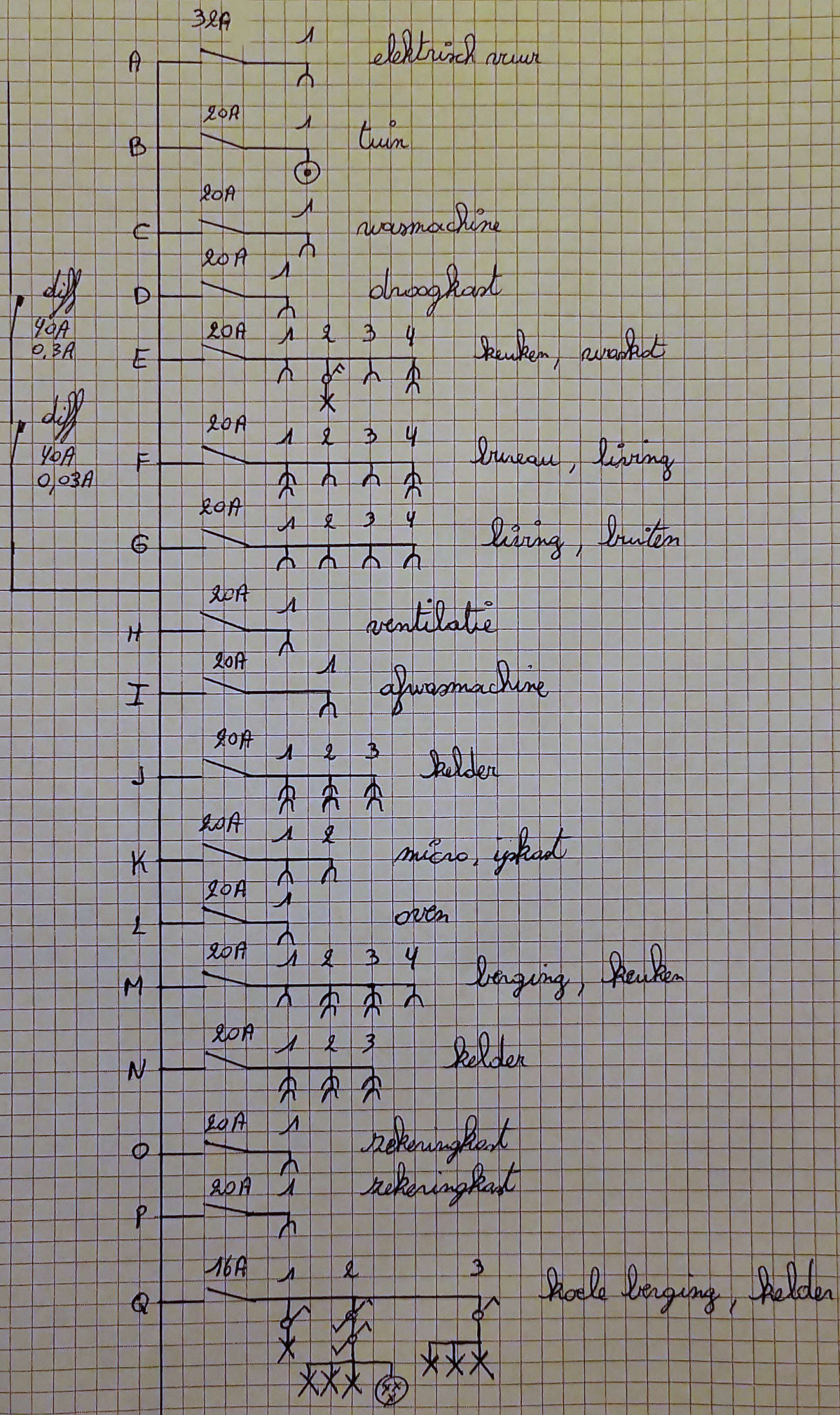

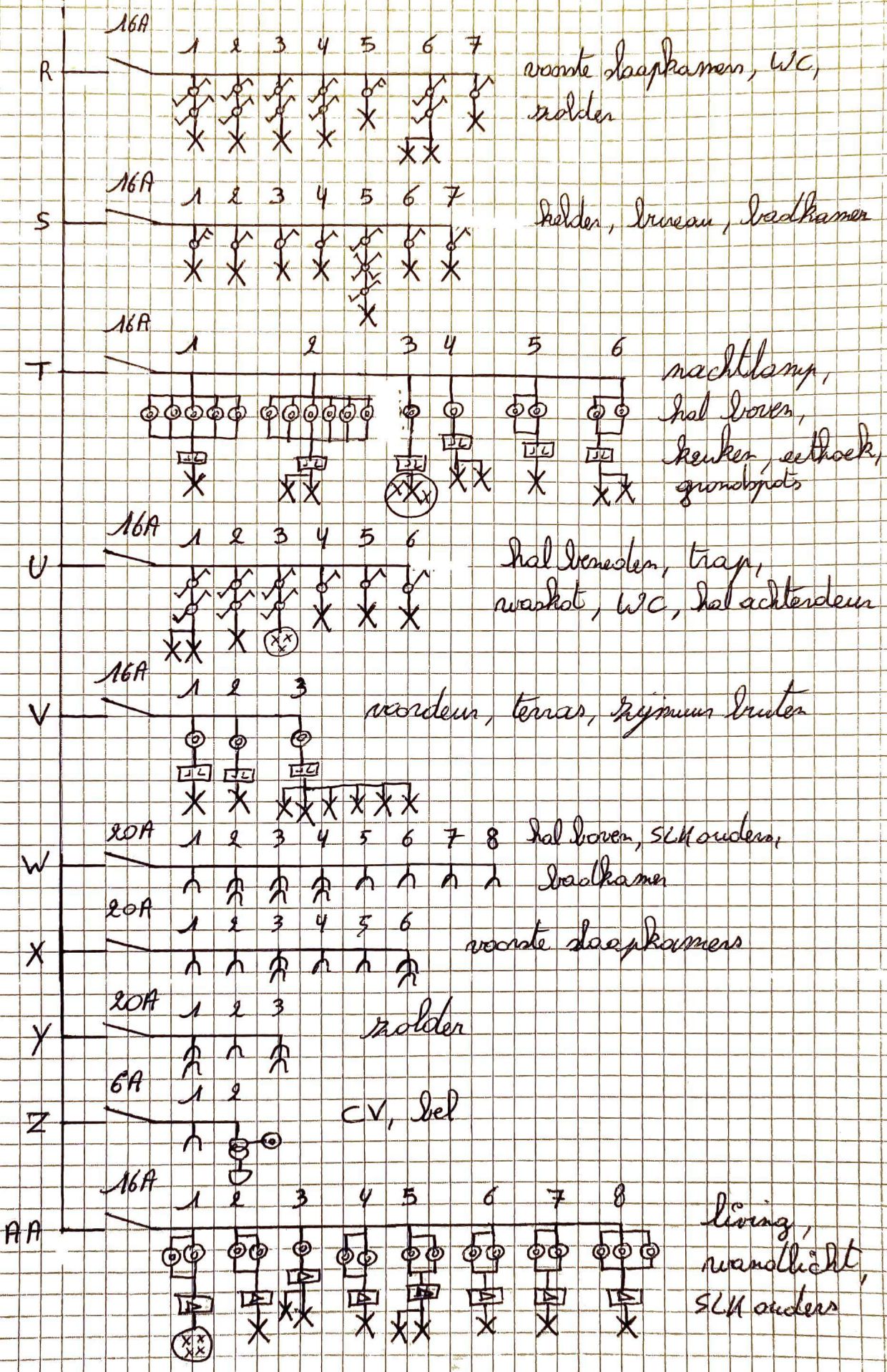

BALEN-NEETLAAN 2A
2400 MOL

1

BOELAERS JEF
POLDERSTRAAT 1 BUS 1
2491 OLMEN
BIJLAGE : 7
14-12-'09

BOELAERS-EYK MANS
POLDERSTRAAT 1 BUS 1
2491 OLMEN
14-12-'09

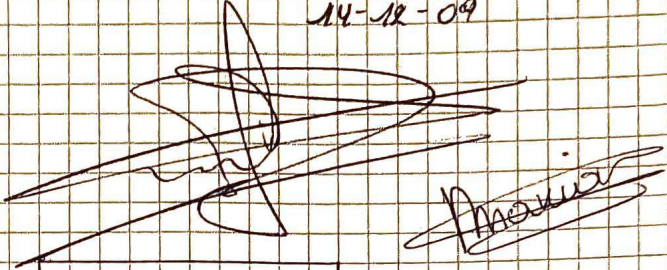
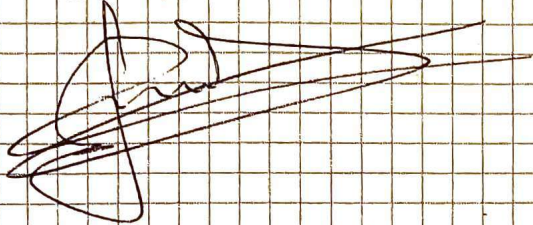

GELIJKVLOERS

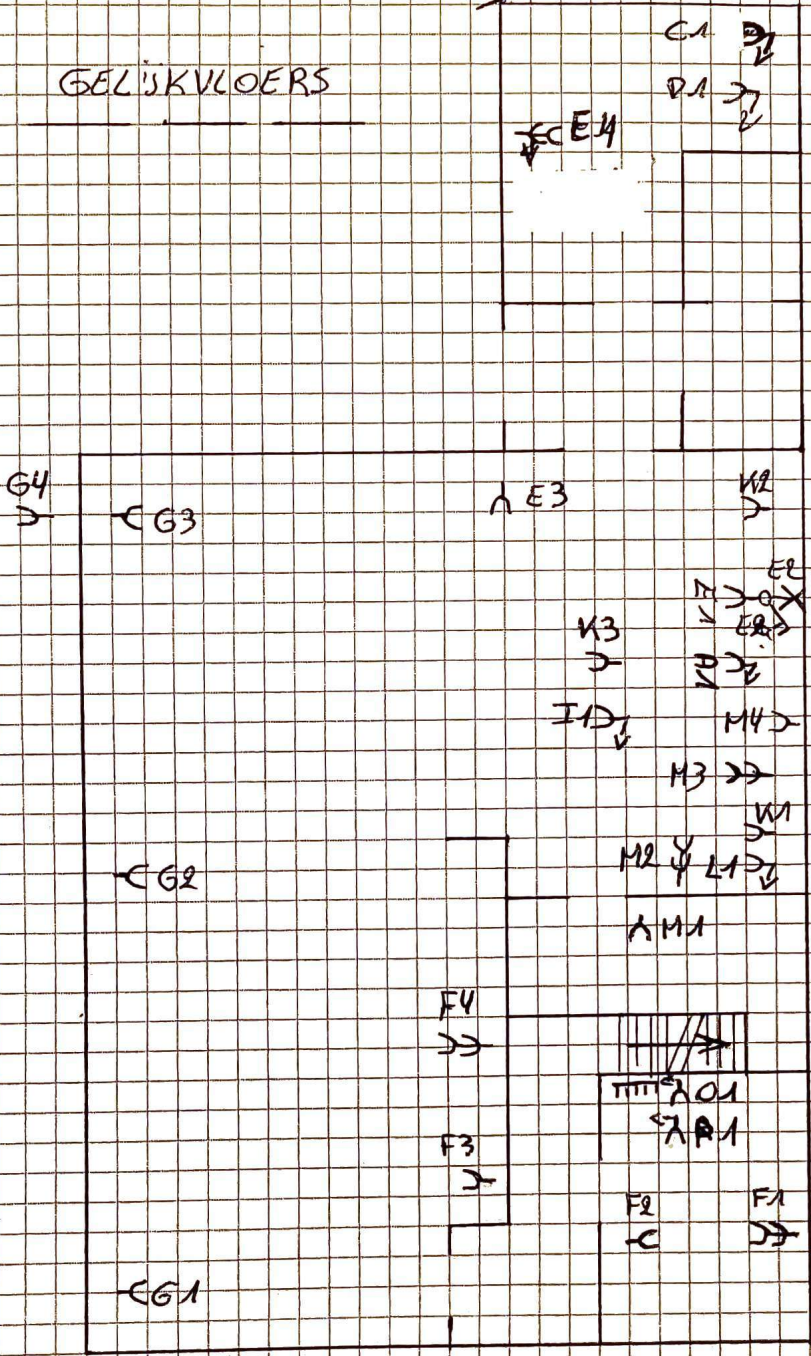

GEL'U'KVLOERS

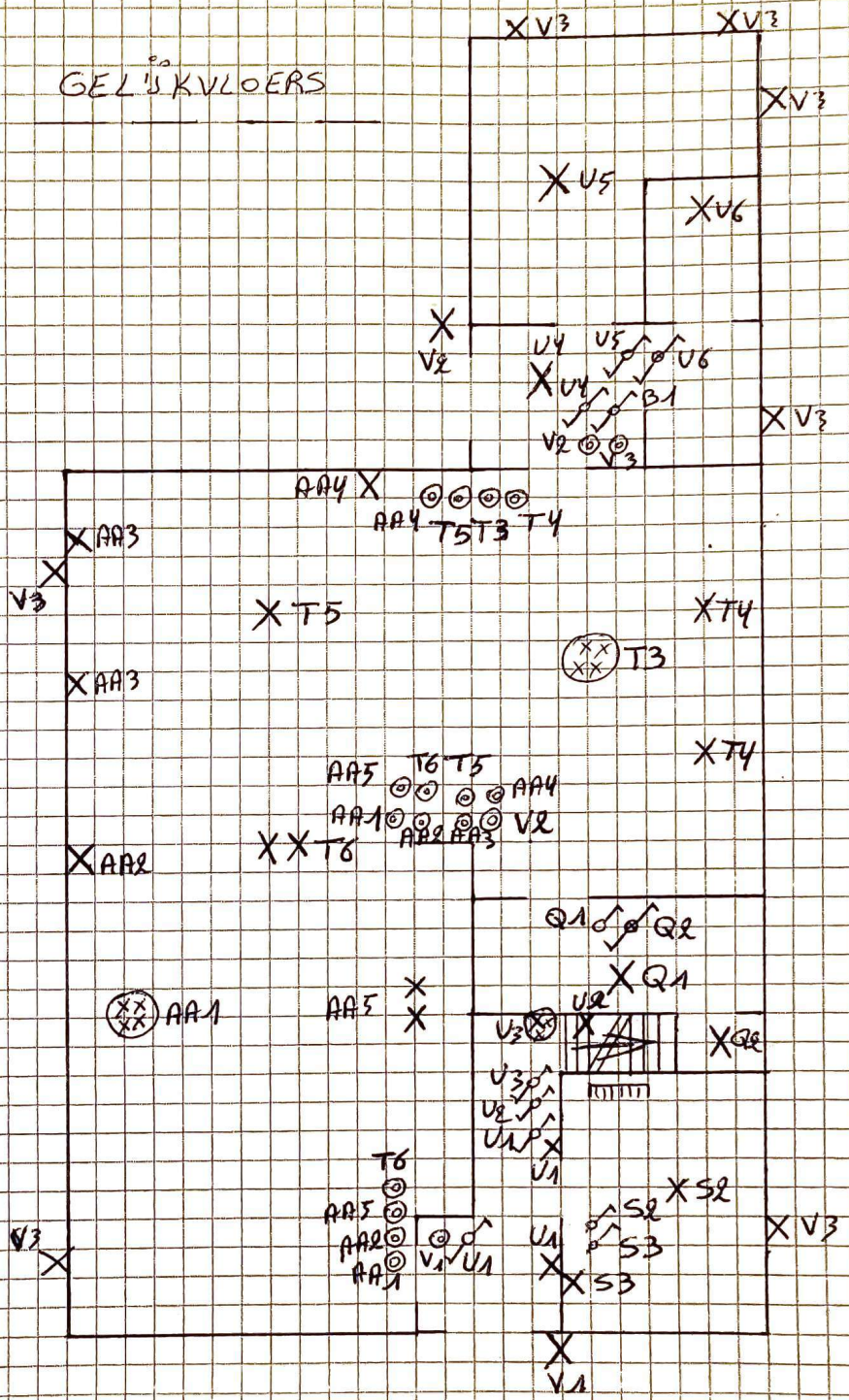

VERDIEPING

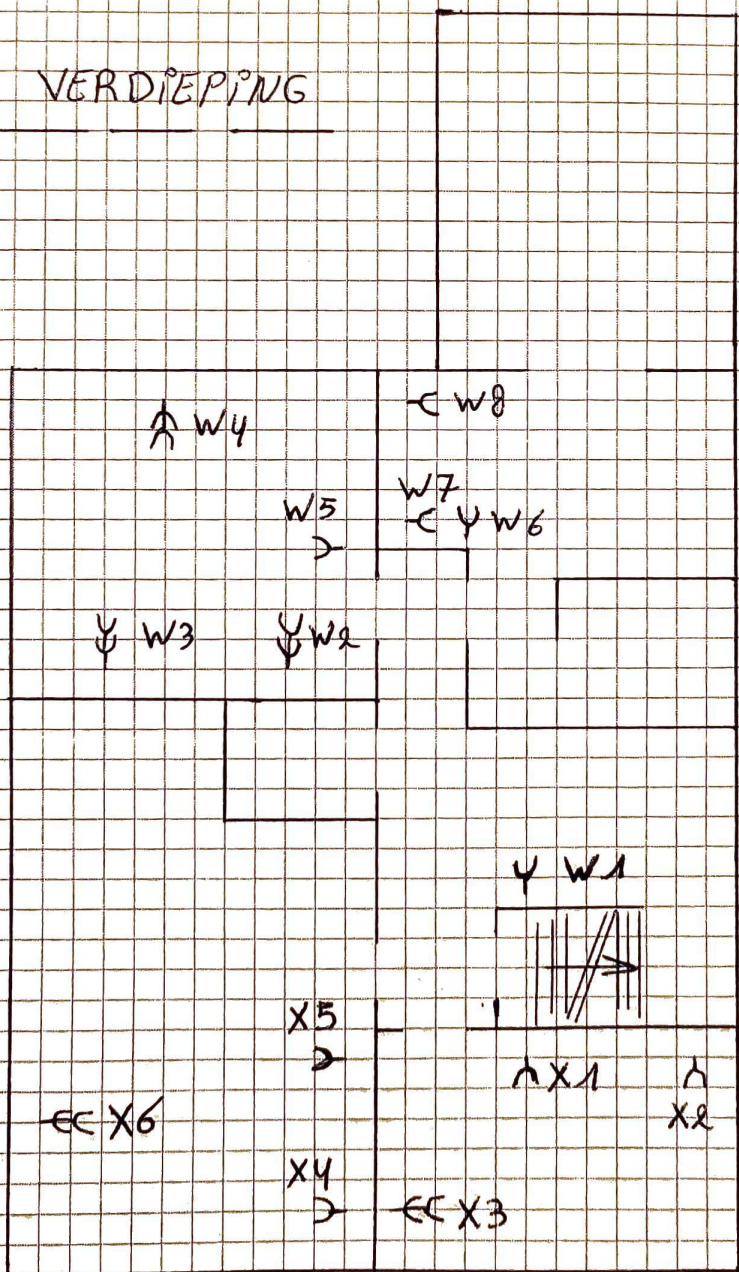

VERDIEPING

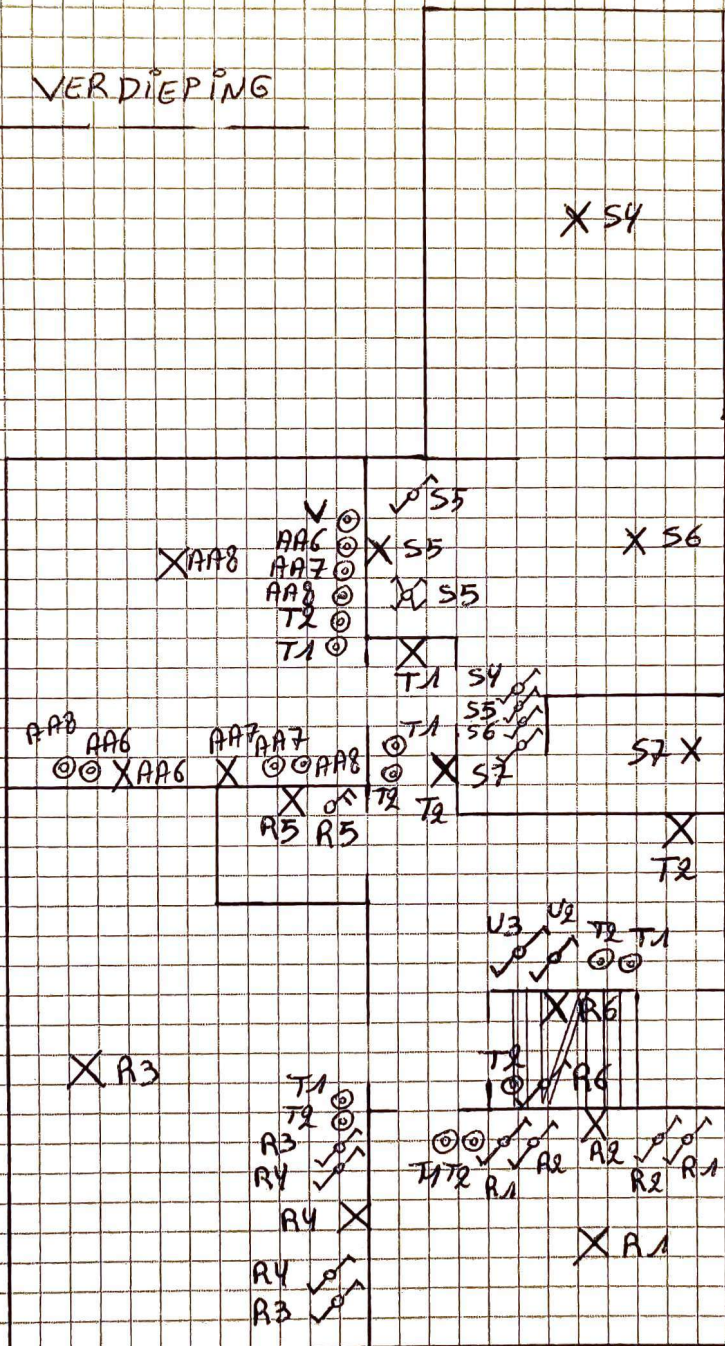

ZOLDER

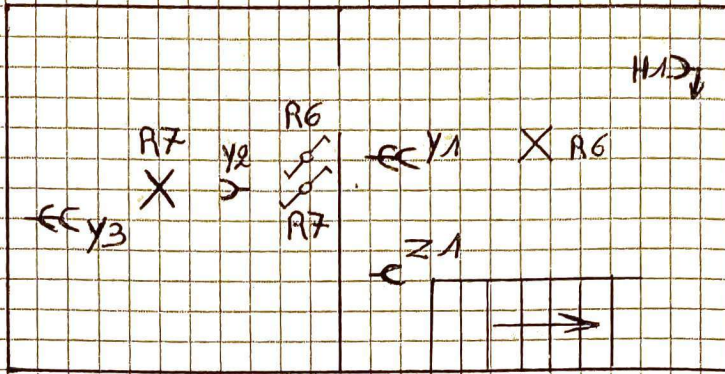

KELDER

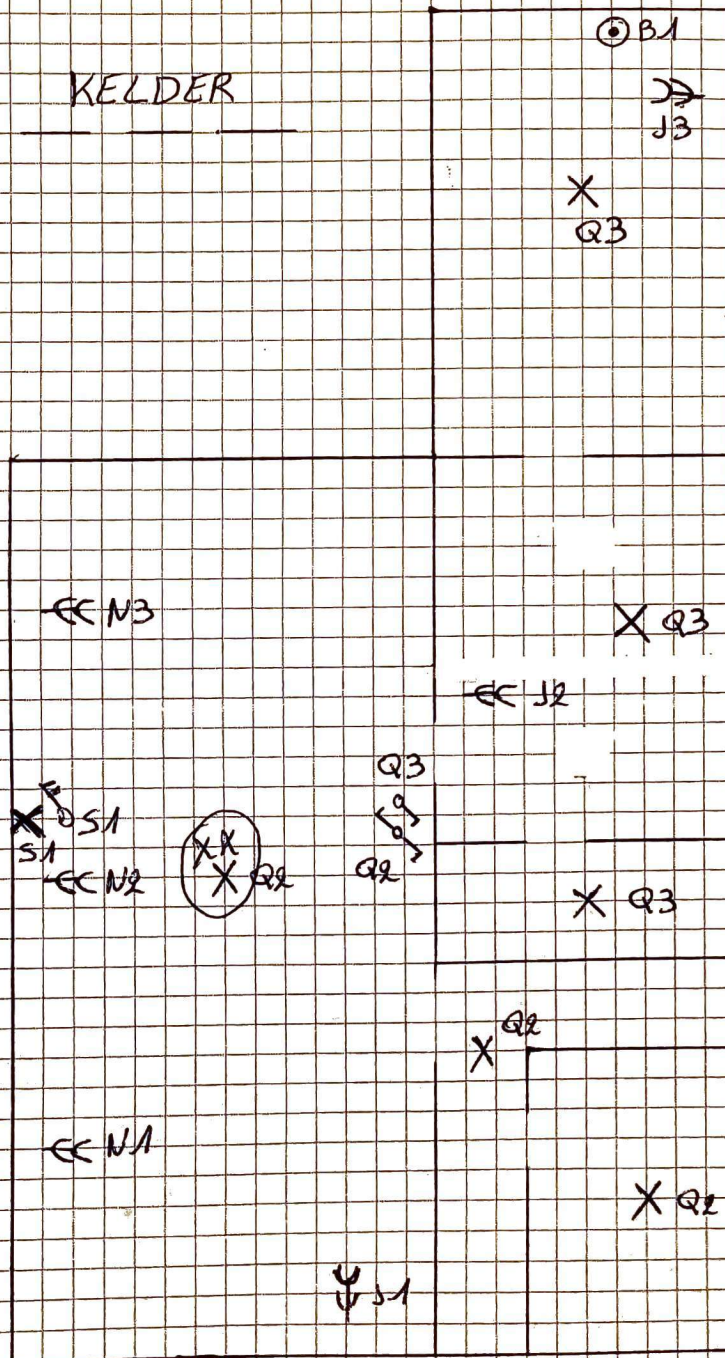

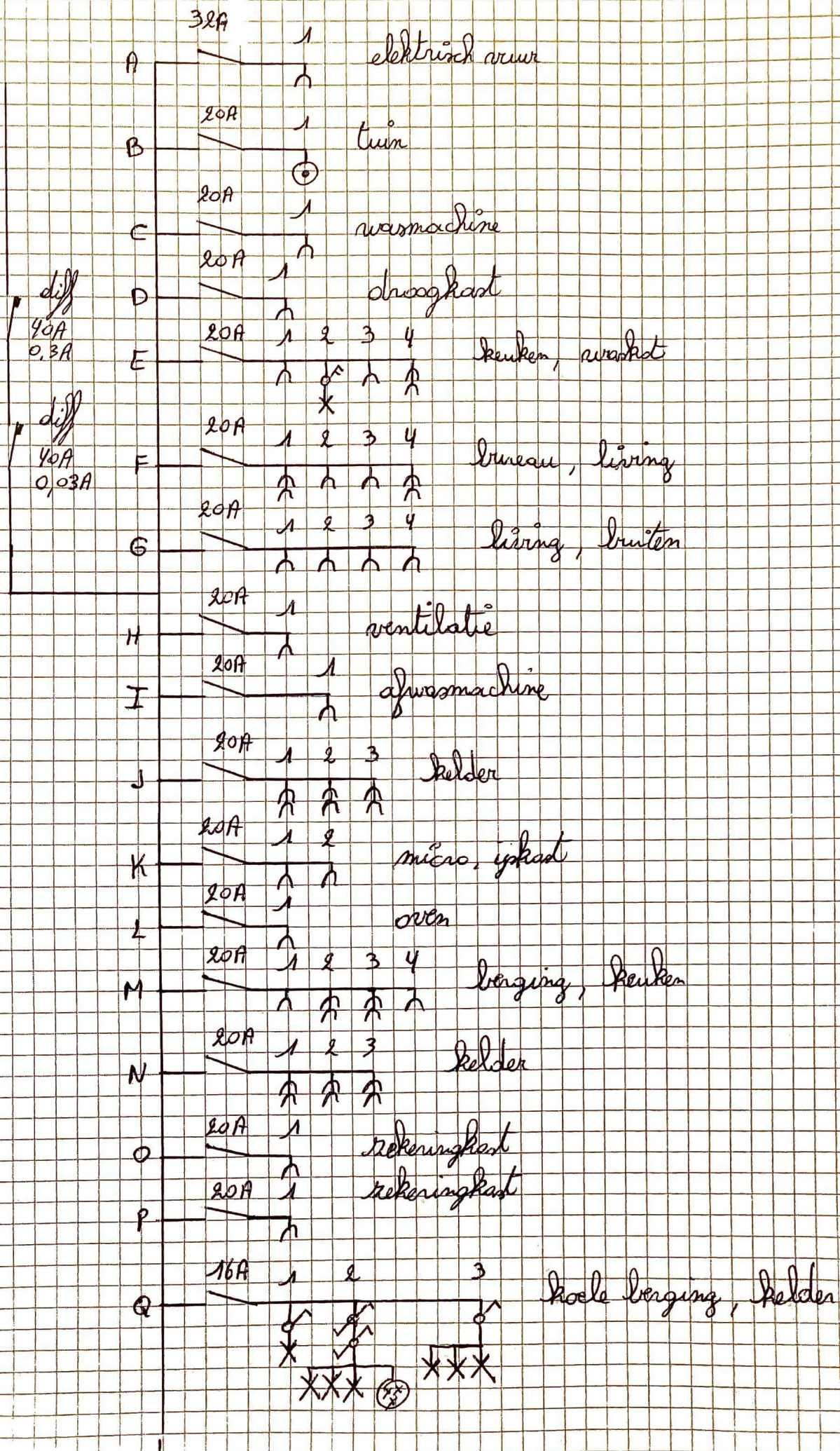

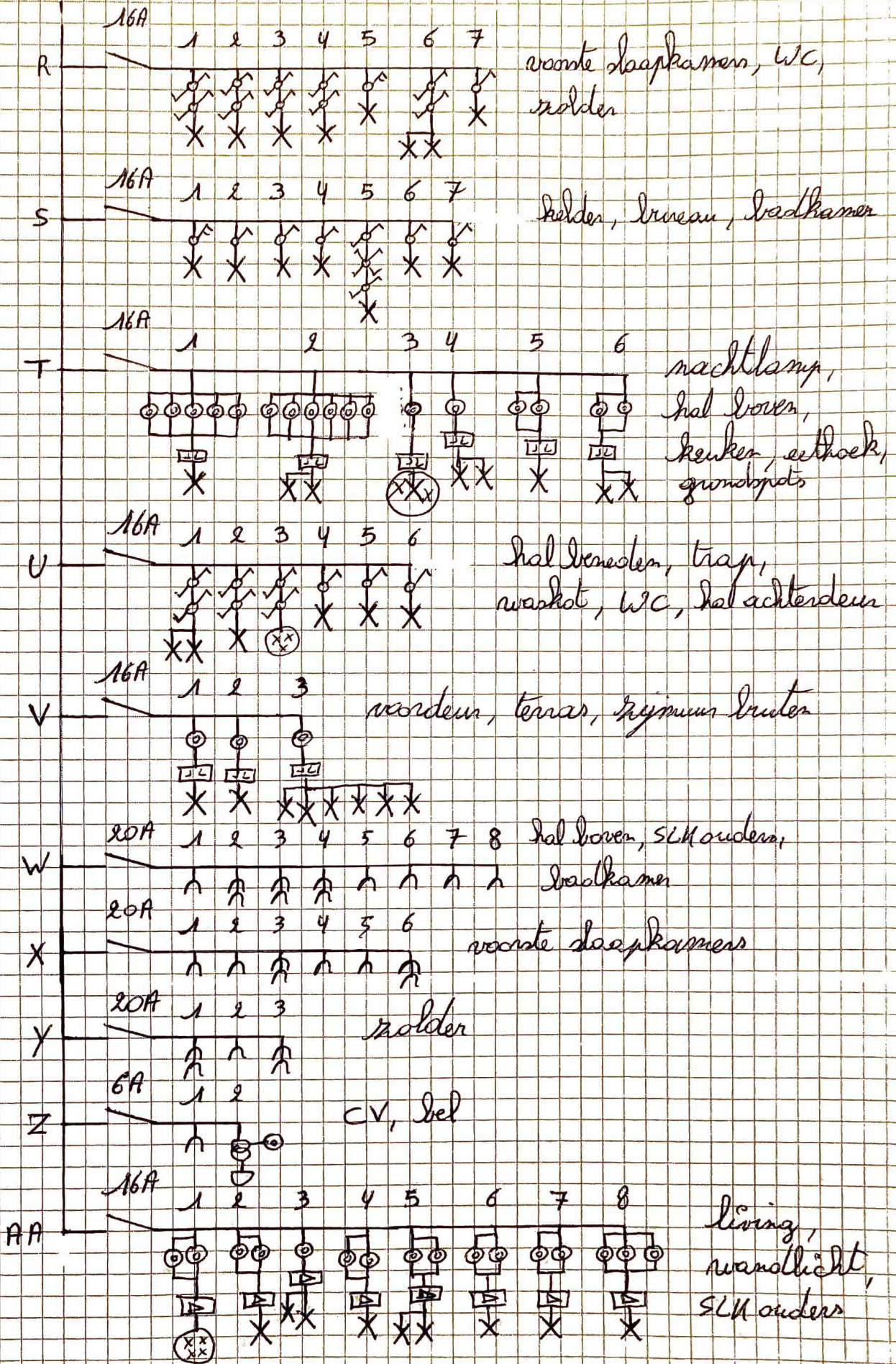

BALEN-NEETLAAN 2A

2400 MOL

1

BOELAERS JEF

POLDERSTRAAT ABUS 1

2491 OLMEN

BISLAGE : 7

14-12-'09

[Handwritten signature]

BOELAERS-EYKMAN'S

POLDERSTRAAT 1 BUS 1

2491 OLMEN

14-12-'09

[Handwritten signature]
[Handwritten signature]

GELIJKVLOERS

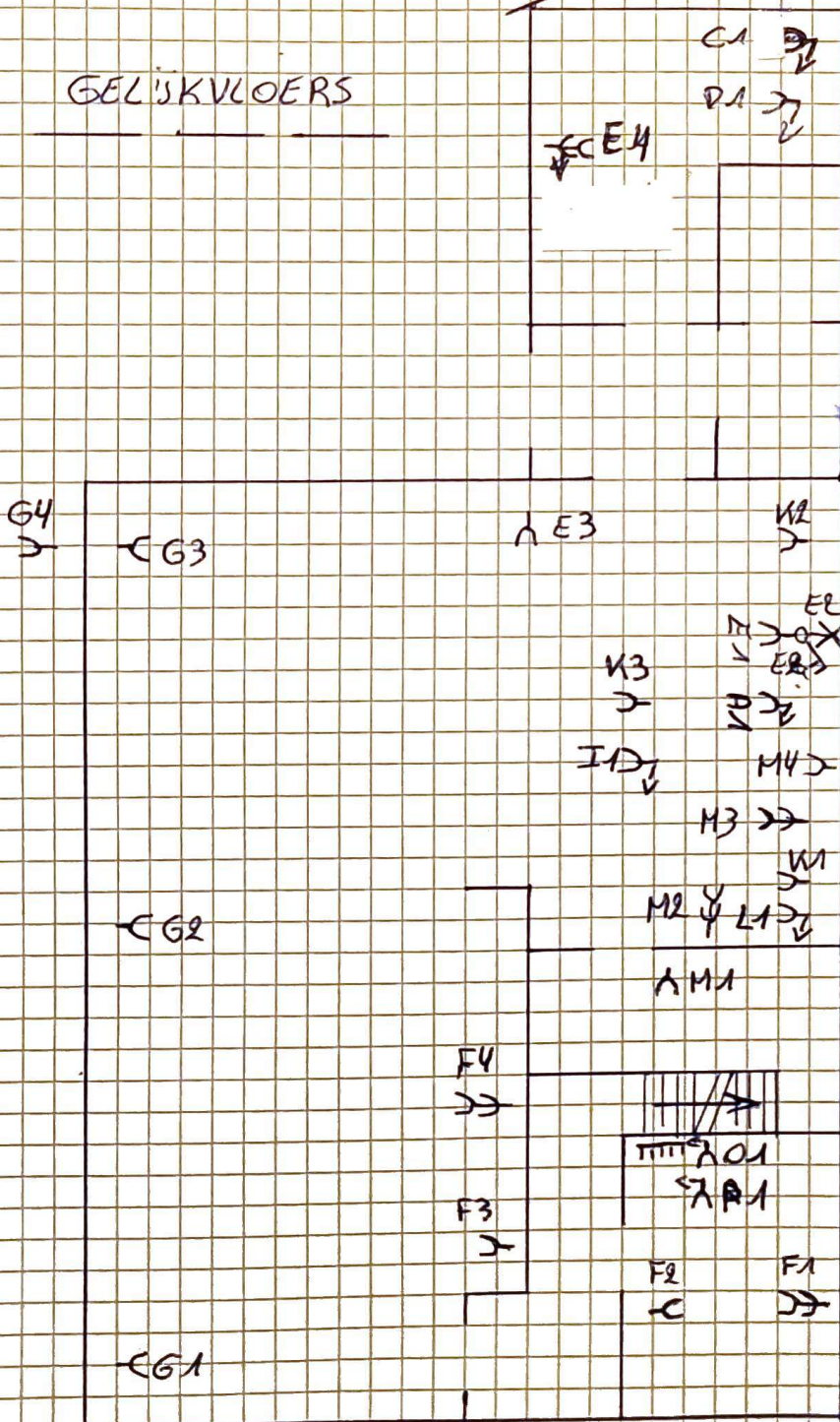

GEL'IS KVLOERS

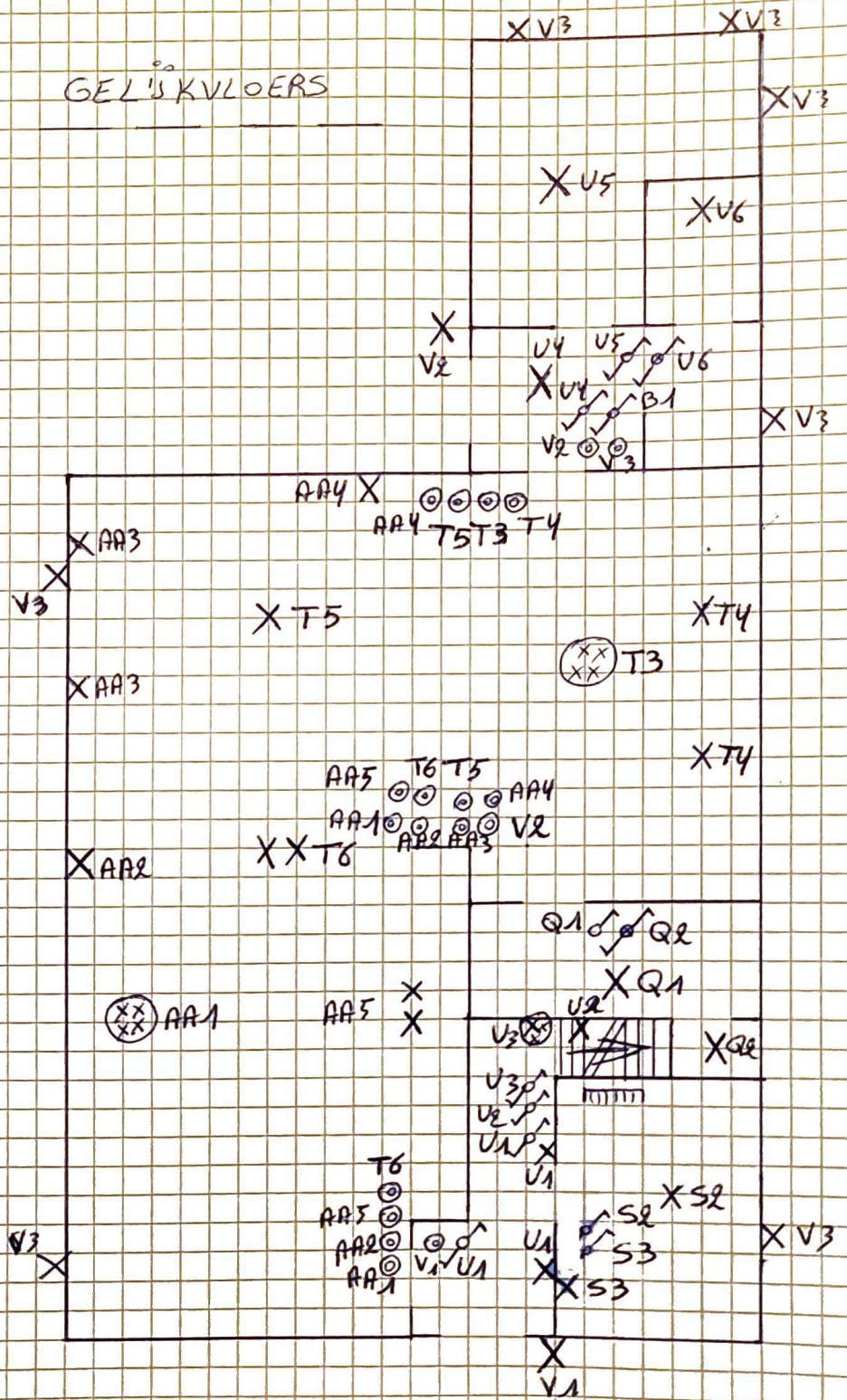

VERDIEPING

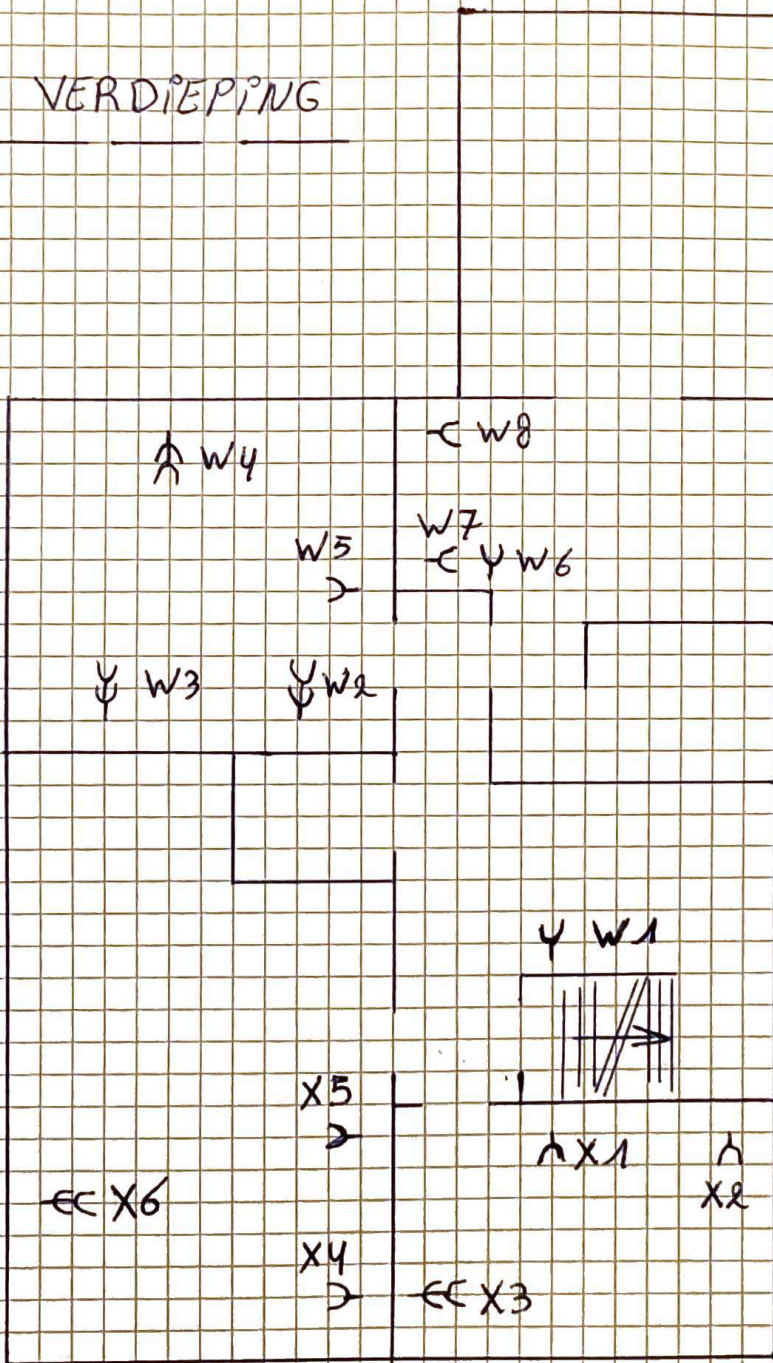

VERDIEPING

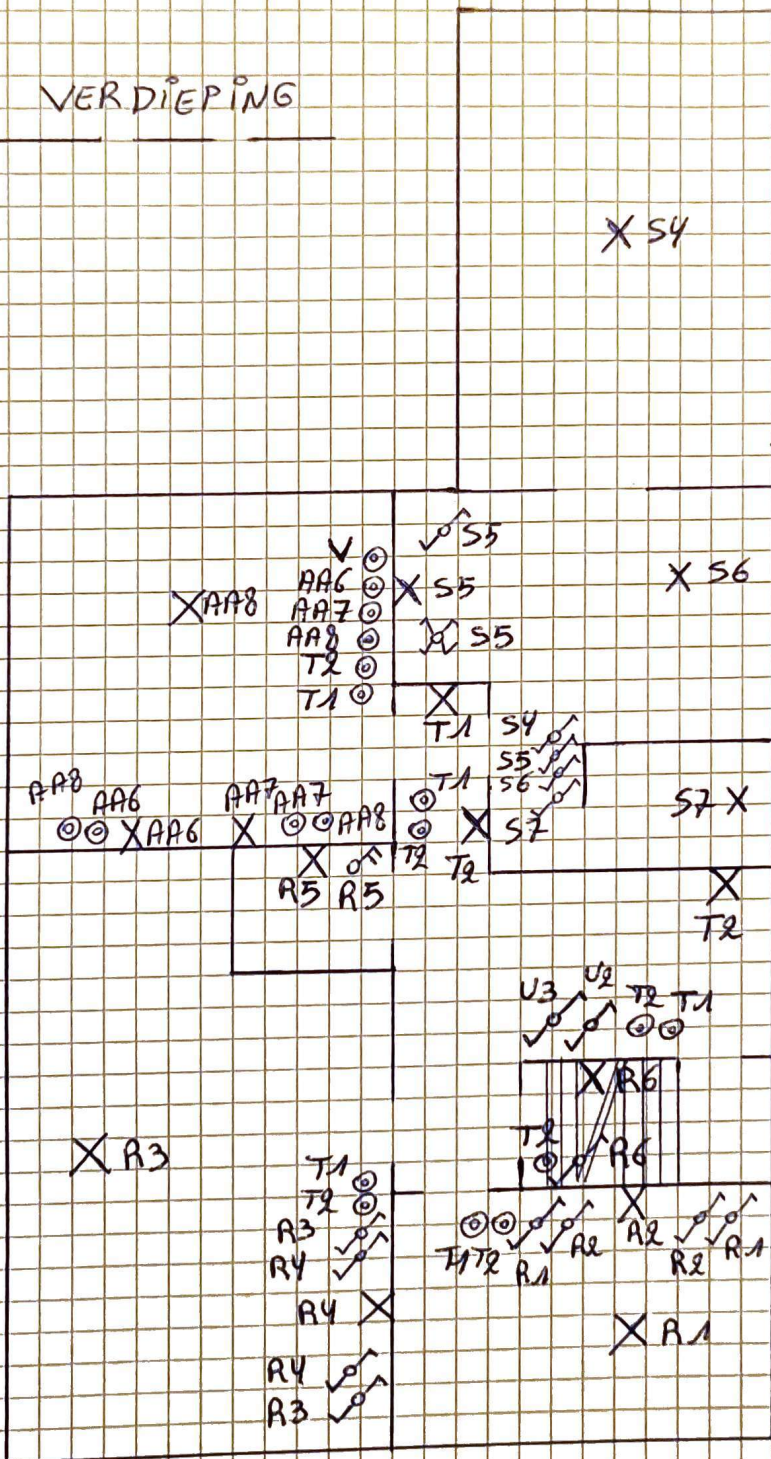

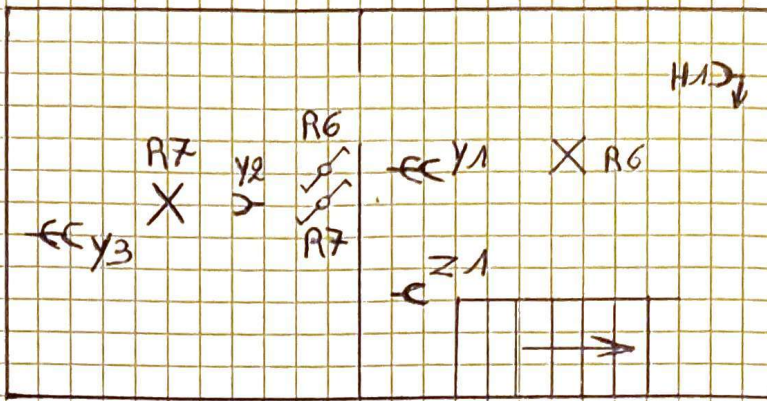

KELDER

