

VOORGEVEL

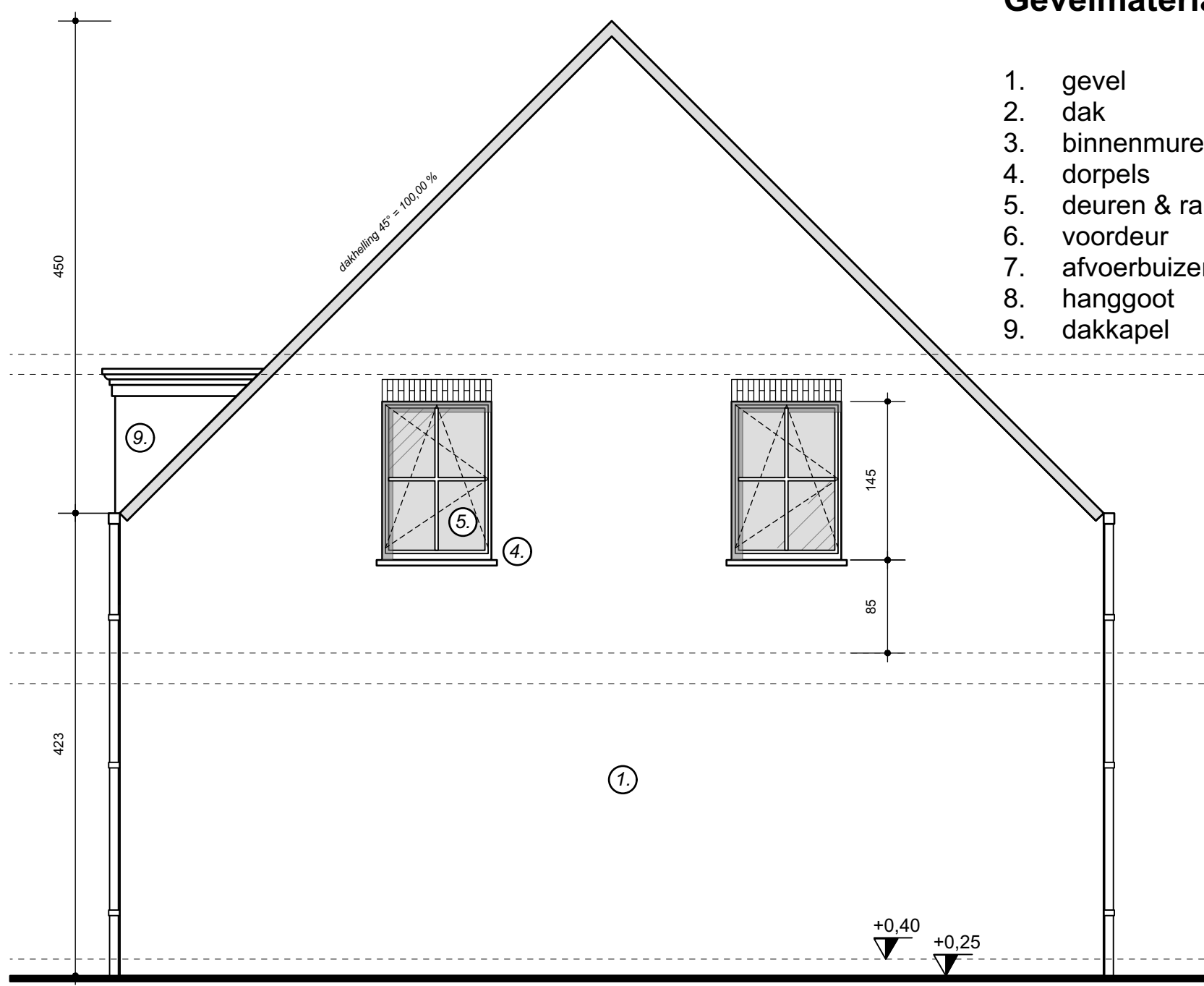

ZIJGEVEL RECHTS

Gevelmaterialen woningen

- | | |
|-------------------|------------------------|
| 1. gevel | rood-bruine gevelsteen |
| 2. dak | zwarte pannen |
| 3. binnenmuren | snelbouw 14 of 9 cm |
| 4. dorpels | arduin |
| 5. deuren & ramen | PVC - cremekleur |
| 6. voordeur | Meranti |
| 7. afvoerbuizen | zink |
| 8. hanggoot | zink |
| 9. dakkapel | Meranti |

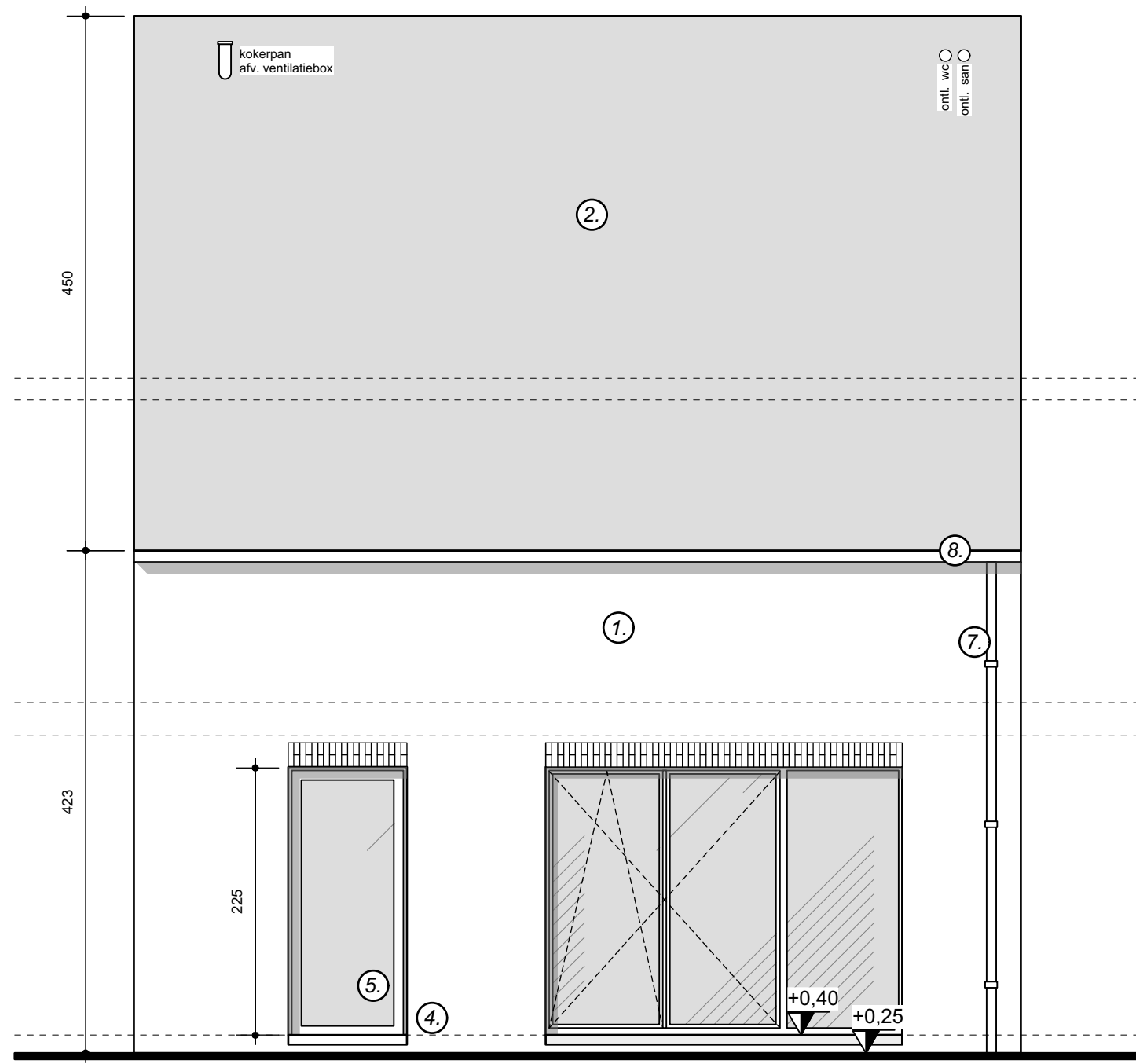

ACHTERGEVEL

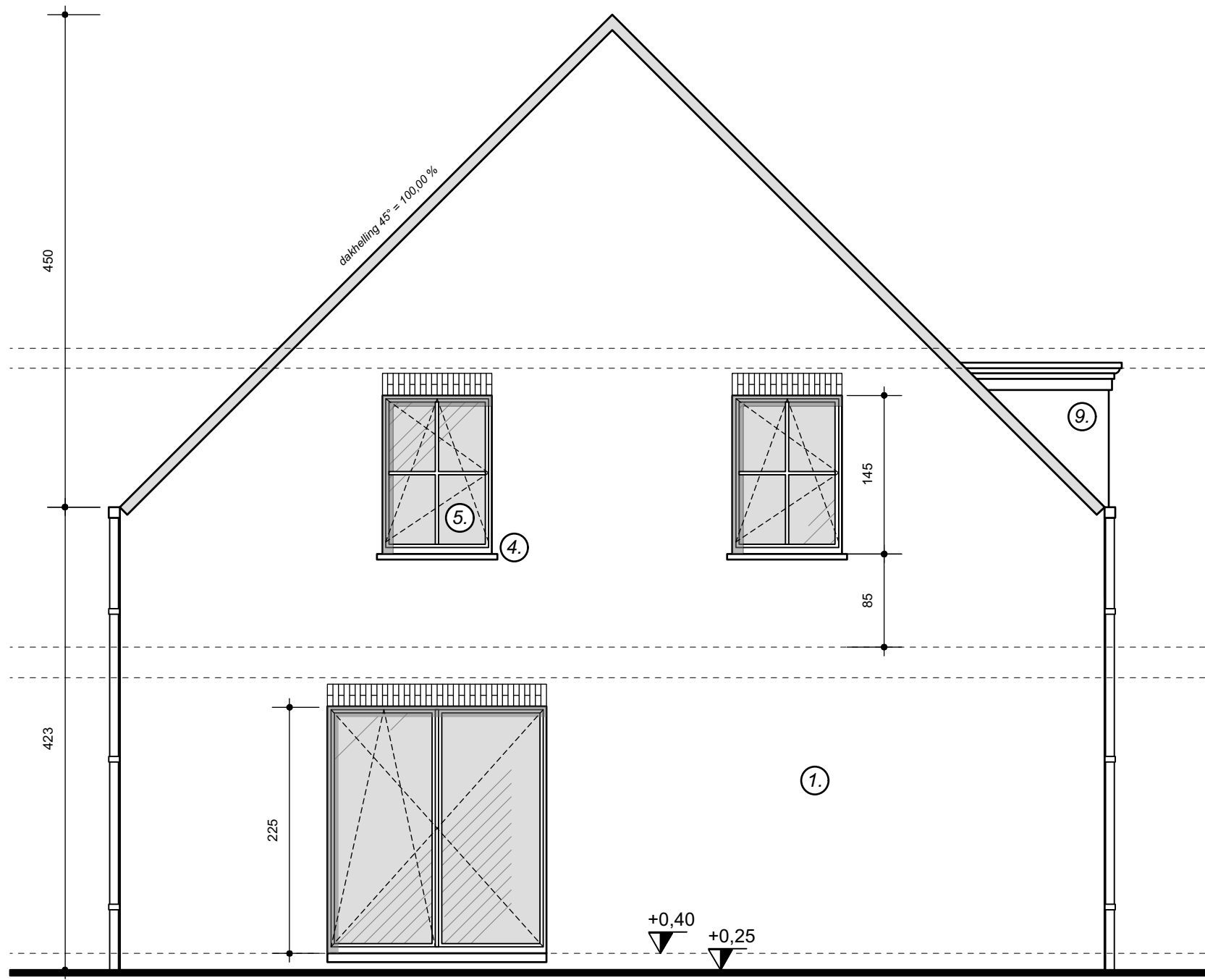

ZIJGEVEL LINKS

Legende inplanting

- tv tv-distributie
- el elektriciteitspaal
- el verlichtingspaal
- el elektriciteitskast
- kp kilometerpaal
- boom boom te roeien
- bestaande gebouwen
- ontworpen gebouwen
- te slopen gebouwen
- deksel riolering
- kolpkuje riolering
- hydrant
- berijdbare breedte
- verharding klinkers

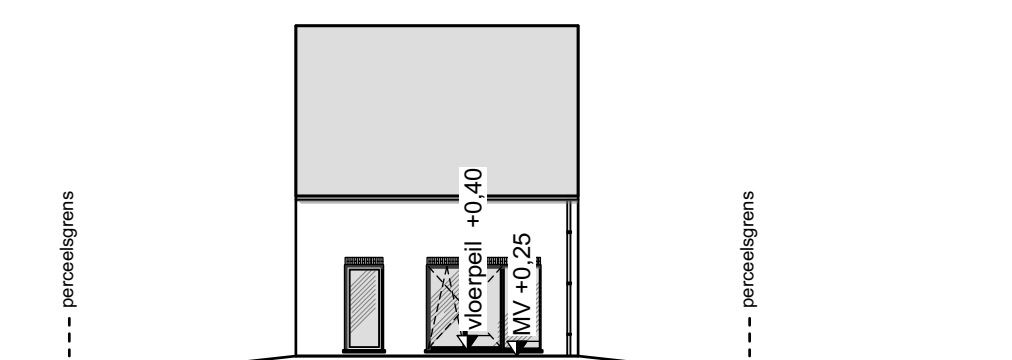

TERREINPROFIEL D-D
NIEUWE TOESTAND
SCHAAL 1/200

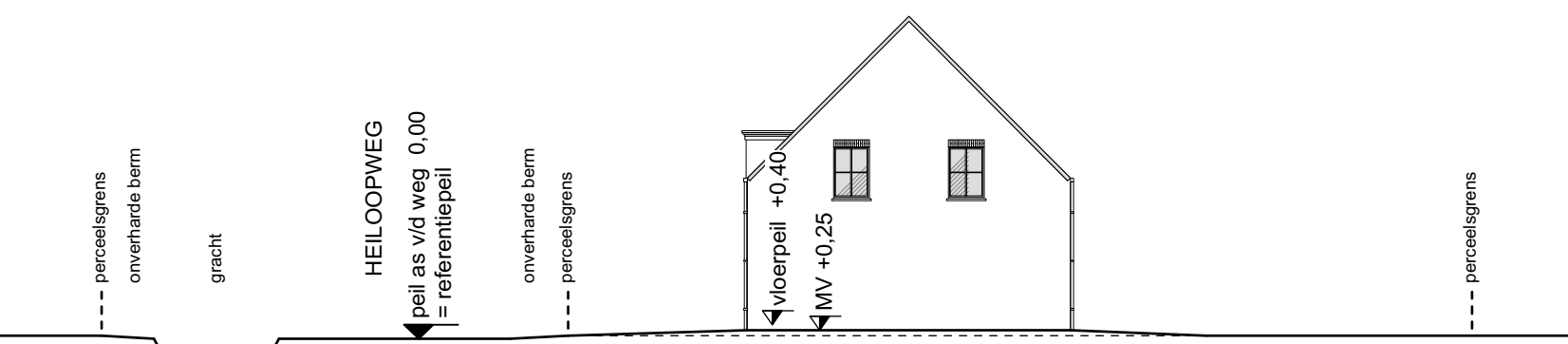

TERREINPROFIEL C-C
NIEUWE TOESTAND
SCHAAL 1/200

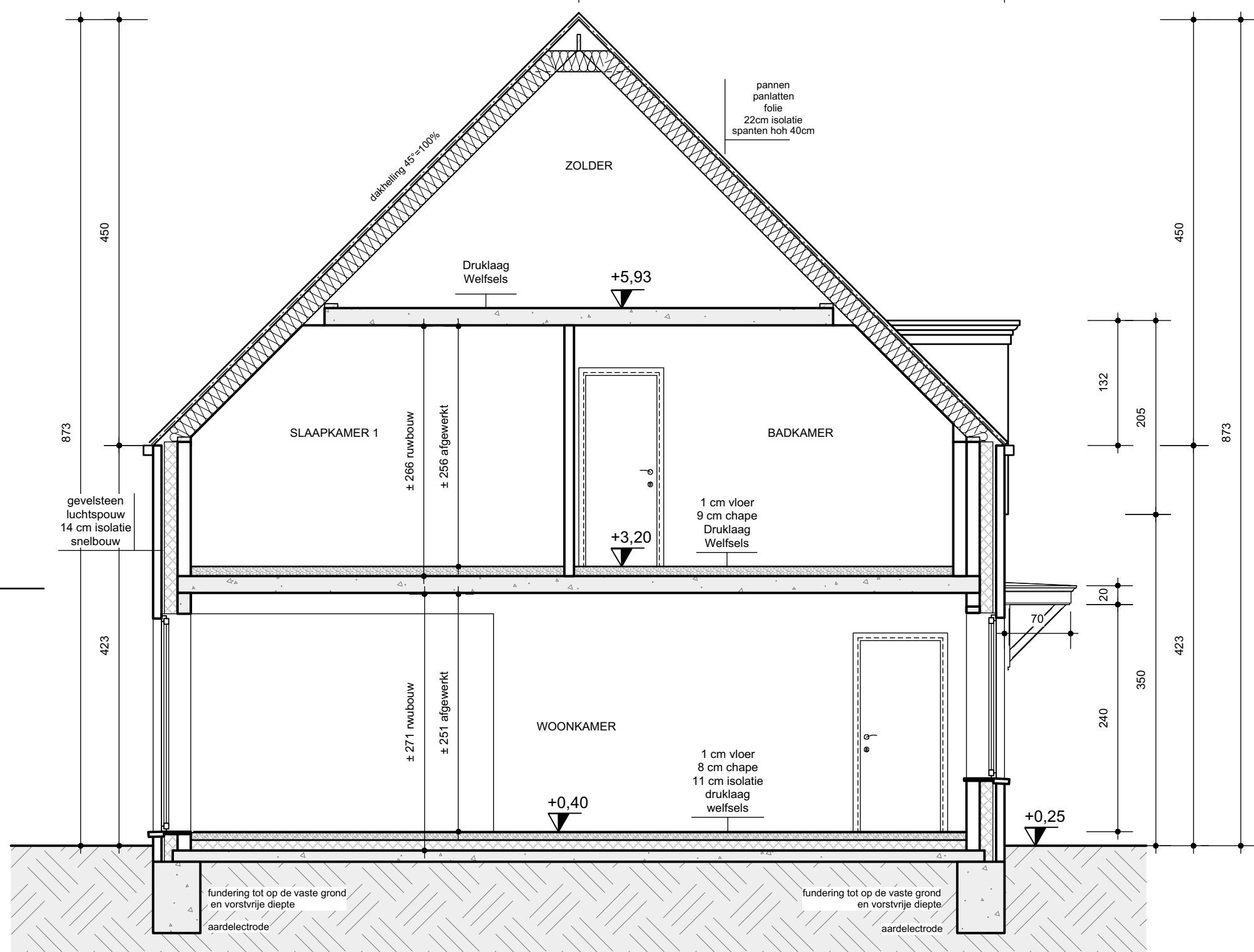

DOORSNEDE B-B

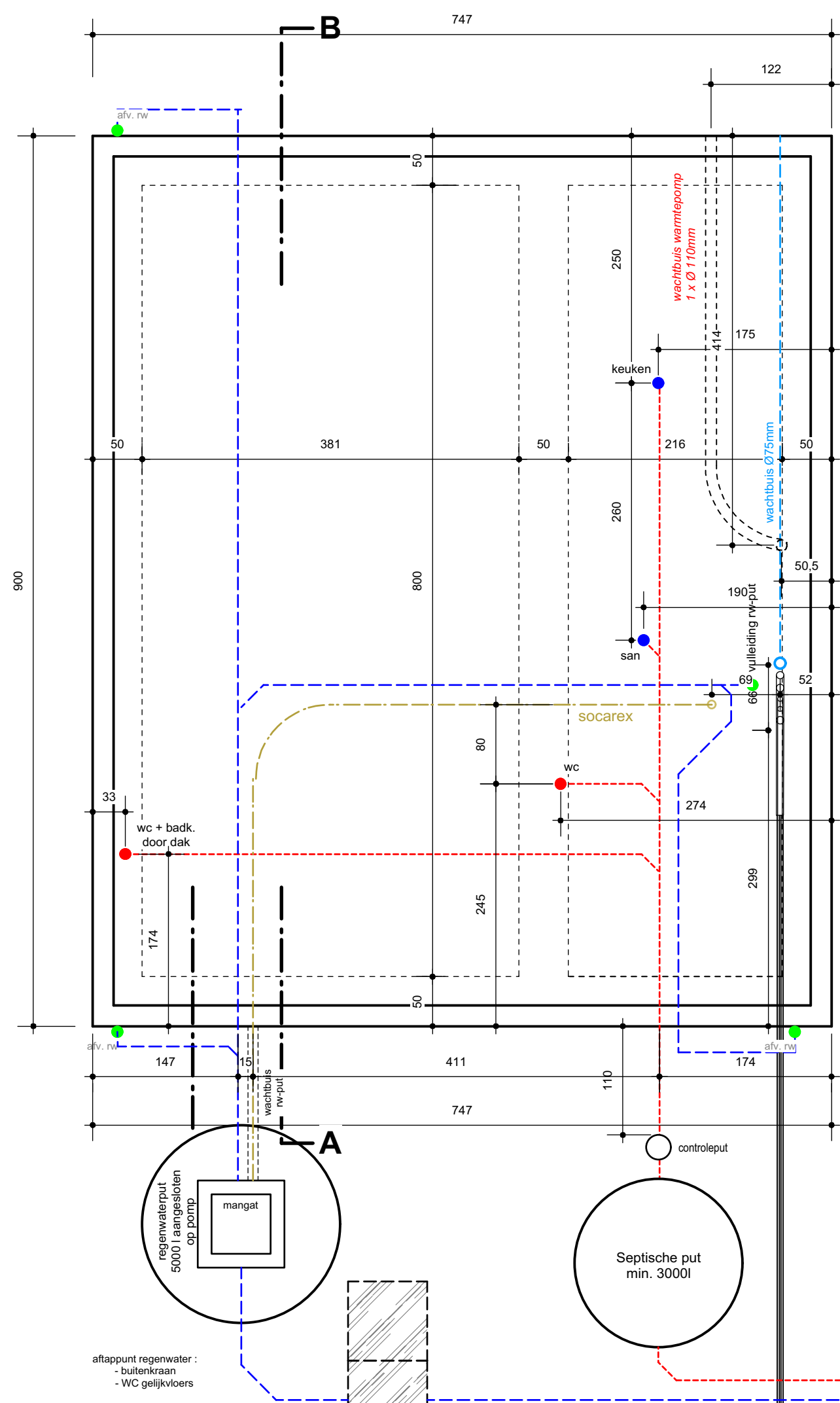

FUNDERINGSPLAN

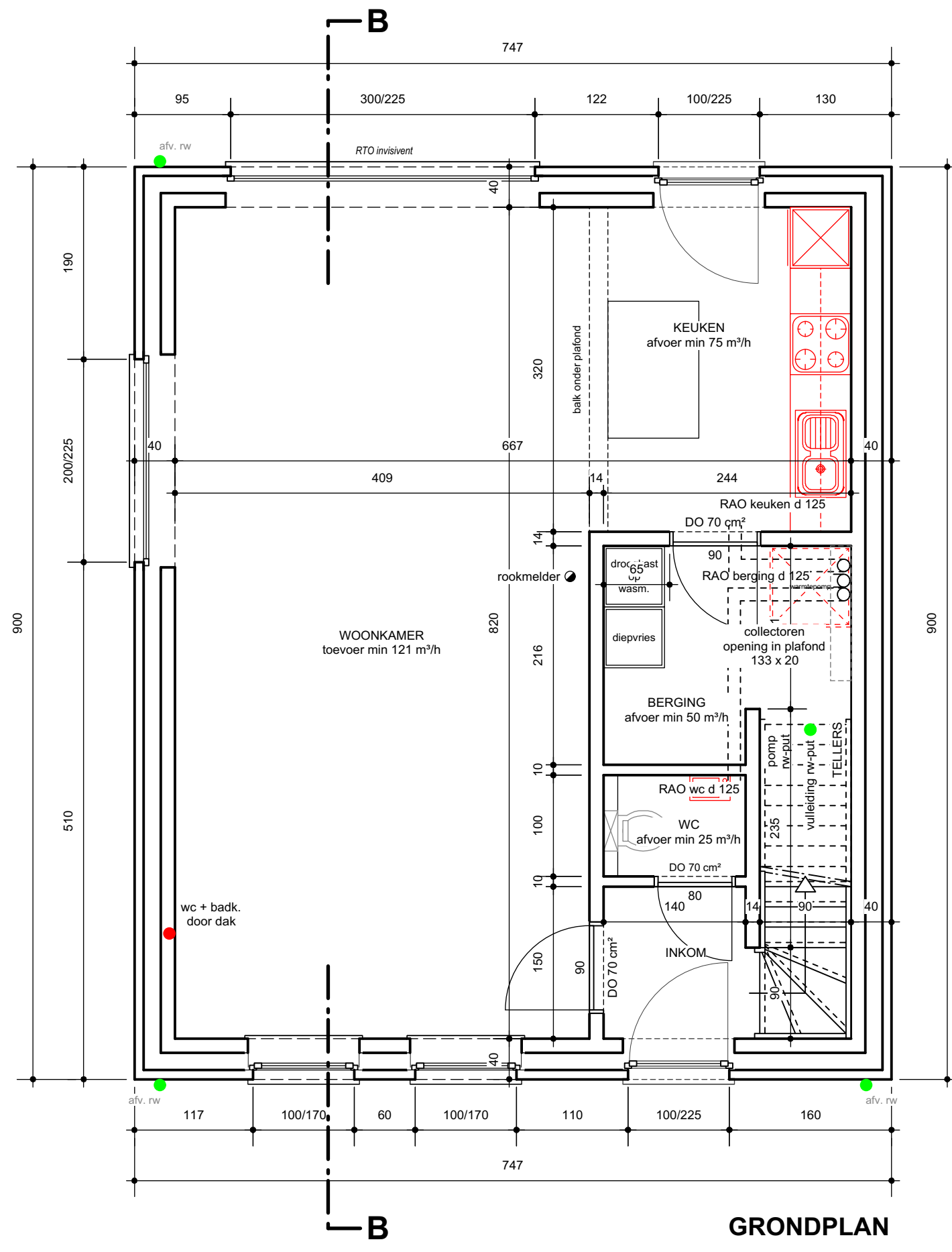
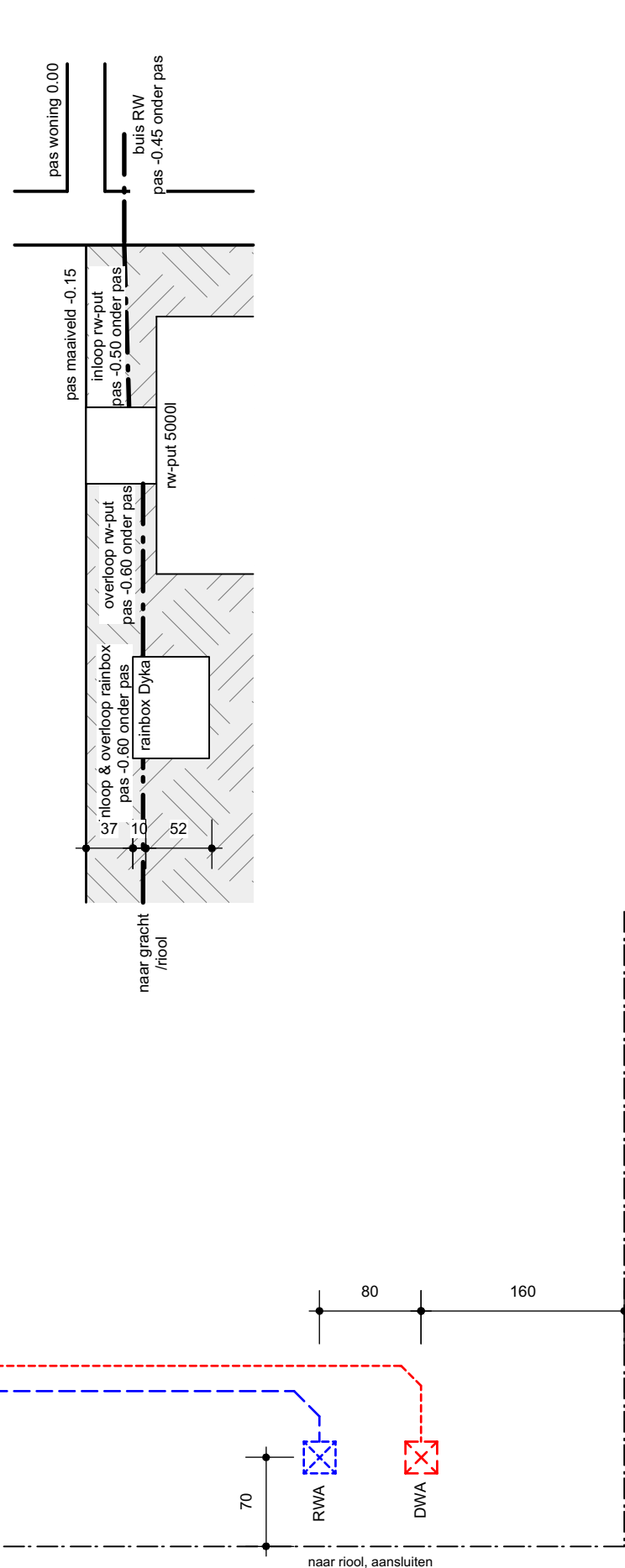

GRONDPLAN

INPLANTINGSPLAN
NIEUWE TOESTAND
SCHAAL 1/200

- water, elektriciteit, riolering, gas en TV-distributie zijn aanwezig
- terras & oprij 54m² - waterdoorlatende klinkers
- infiltratie op eigen terrein

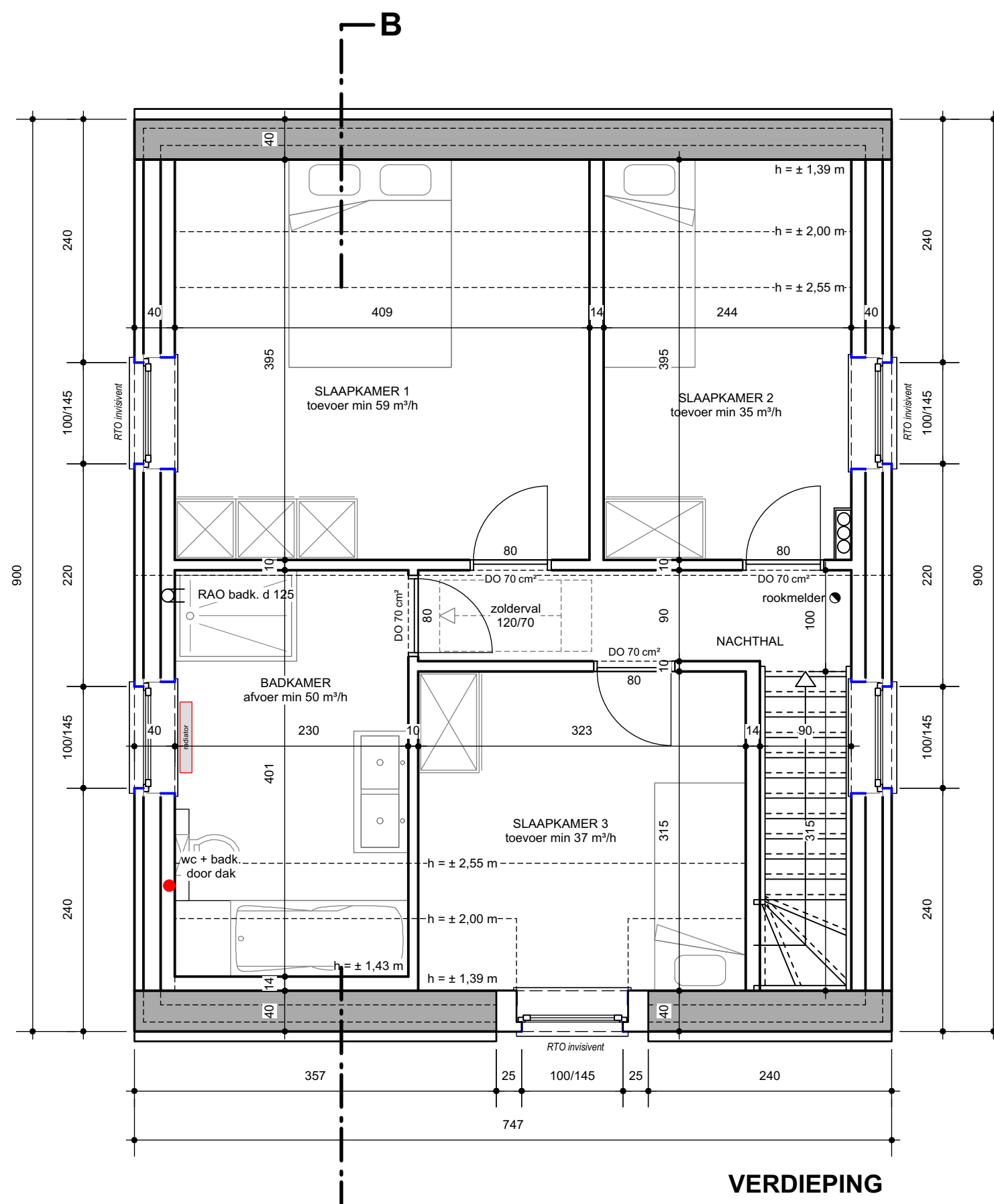

VERDIEPING

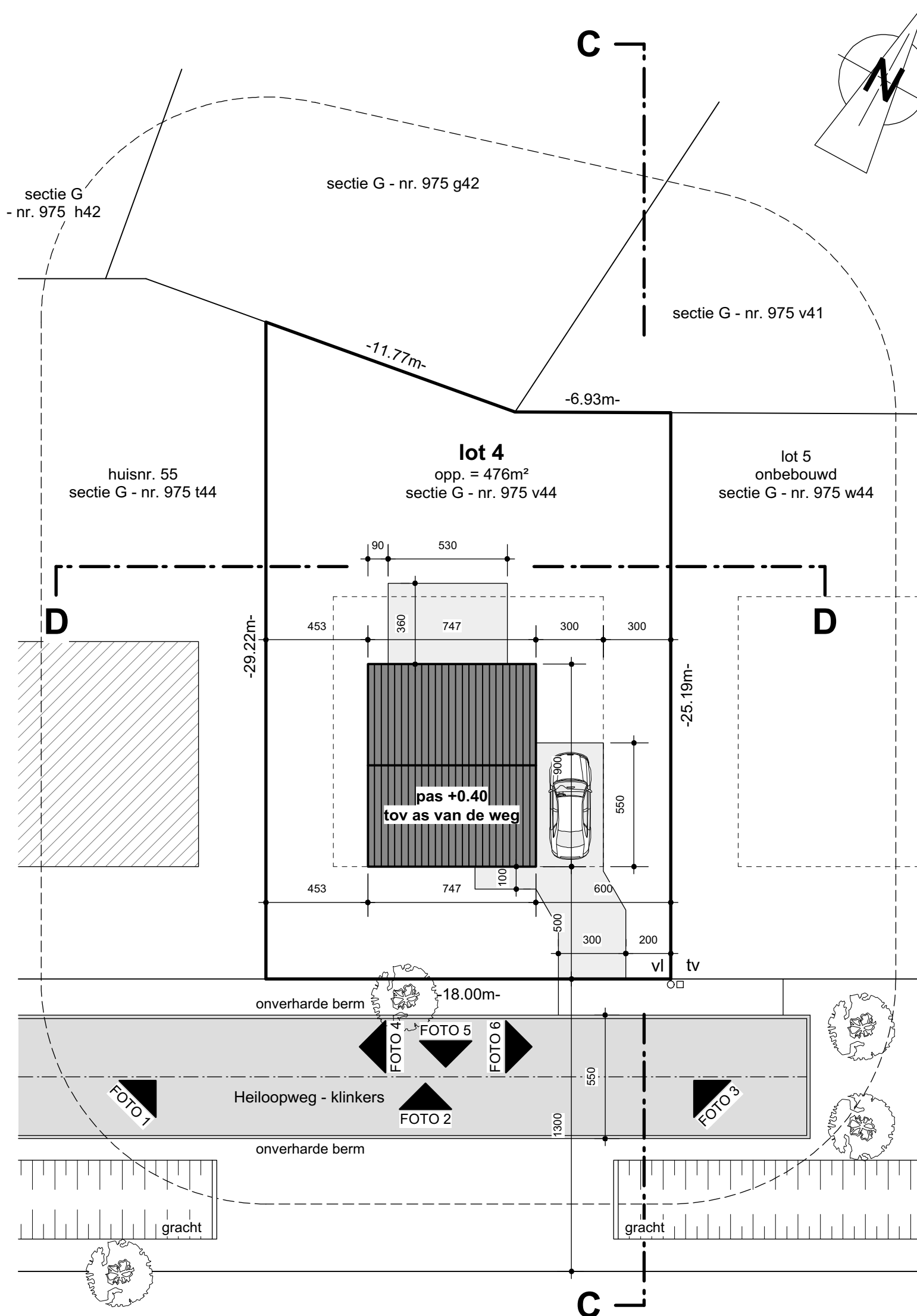

INPLANTINGSPLAN
NIEUWE TOESTAND
SCHAAL 1/200

- water, elektriciteit, riolering, gas en TV-distributie zijn aanwezig
- terras & oprij 54m² - waterdoorlatende klinkers
- infiltratie op eigen terrein

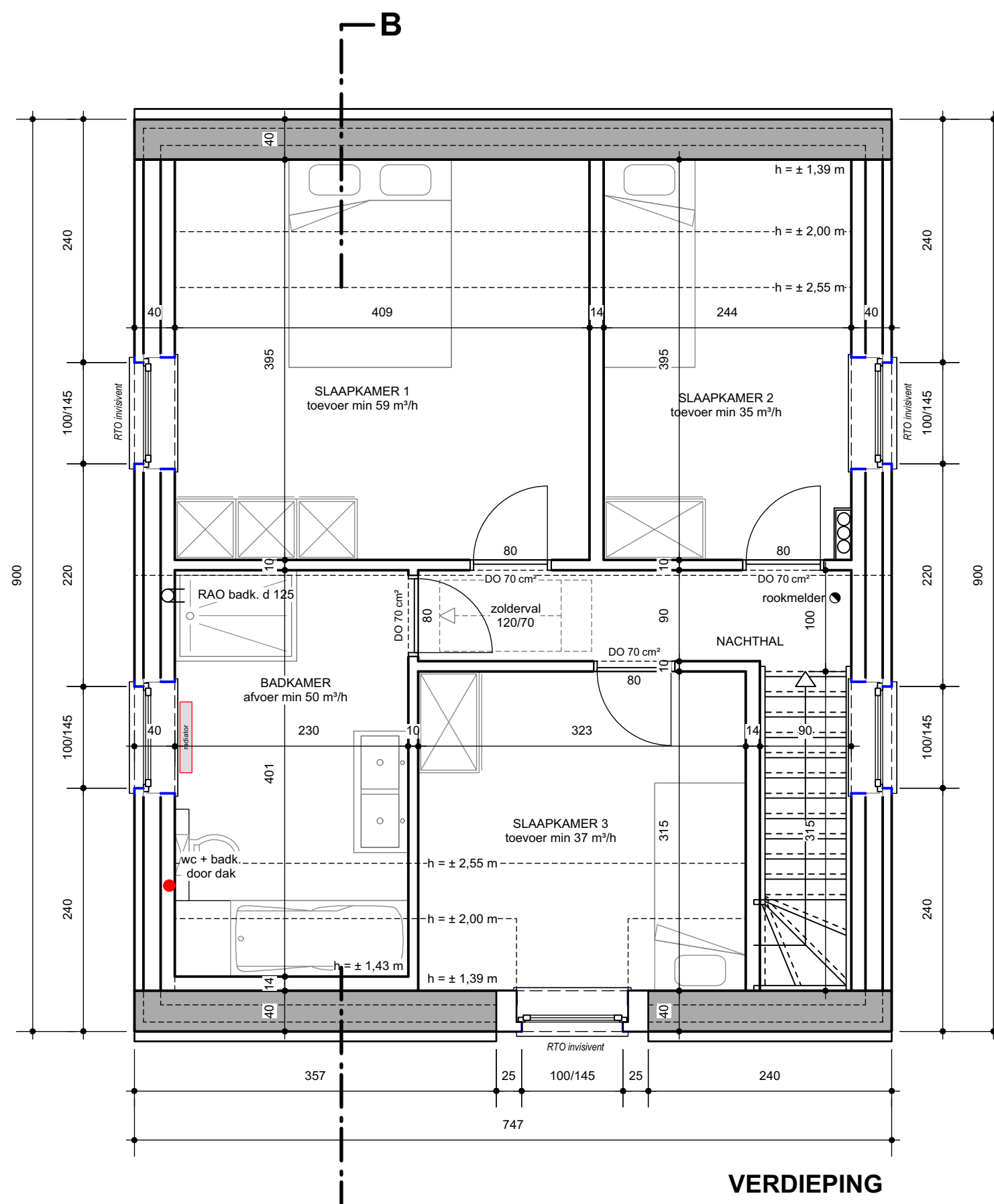

project 'Heilooipweg'

PROVINCIE	Antwerpen
GEMEENTE	2400 Mol
STRAAT	Heilooipweg lot 4
KADASTRAAL :	1 ^o afdeling - sectie G - nr. 975 v44

OPDRACHTGEVERS	Rik De Keyser Merksplassesteenweg 18 2310 Rijkevorsel Tel.: 03/340.29.10 www.rdk.be rdkbouw@rdk.be
----------------	--

DE ARCHITECT:	architectenburo loots³ Kapelstraat 27 3920 Lommel 011 72 89 07 info@loots3.be
---------------	---

DATUM 03.11.2022 WIJZIGINGEN

Lot 4 - uitvoeringsplan

1Y1-02R6CUV-6L-Z
Heilooipweg
2400 Mol



plan nr. : 01/01 SCHAAL 1/50, 1/200