

**gemeente BERINGEN**  
**afdeling 6 Beverlo**  
**sectie B "korspel"**  
**nr. 1140/02f**

de omtrekslijnstukken p1-p2-p3-p4-p5-p6-p7-p8-p9-p10-p11-p12-p13-p14-p15-p16-p17 zijn volgens plan StW dd. 15.11.1995.

Deze lijnstukken zijn niet gematerialiseerd.  
 De oude draadafsluitingen tussen p1...p7 komt niet overeen met de vastgelegde afgepaalde gekende grenzen.  
 De rooilijn p8-...p16-p1 is niet gematerialiseerd.

de volgende lijnstukken zijn nieuw en niet gematerialiseerd, zij worden gevormd door de verkaveling:  
 p4-p17-p13  
 p4-p18-p5, p18-p19-p11  
 p6-p20-p7, p20-p9

coördinatenstelsel Lambert'72

Naam	X(m)	Y(m)
p1	211372,815	198122,926
p2	211358,073	198147,900
p3	211353,016	198153,506
p4	211351,667	198155,388
p5	211341,741	198169,236
p6	211341,162	198170,606
p7	211333,981	198187,601
p8	211392,316	198194,823
p9	211393,790	198182,914
p10	211394,203	198172,344
p11	211393,475	198164,800
p12	211391,719	198156,072
p13	211388,960	198147,620
p14	211386,294	198141,212
p15	211382,859	198133,846
p16	211379,092	198128,379
p17	211359,579	198158,486
p18	211344,939	198164,775
p19	211371,019	198168,003
p20	211338,836	198176,111

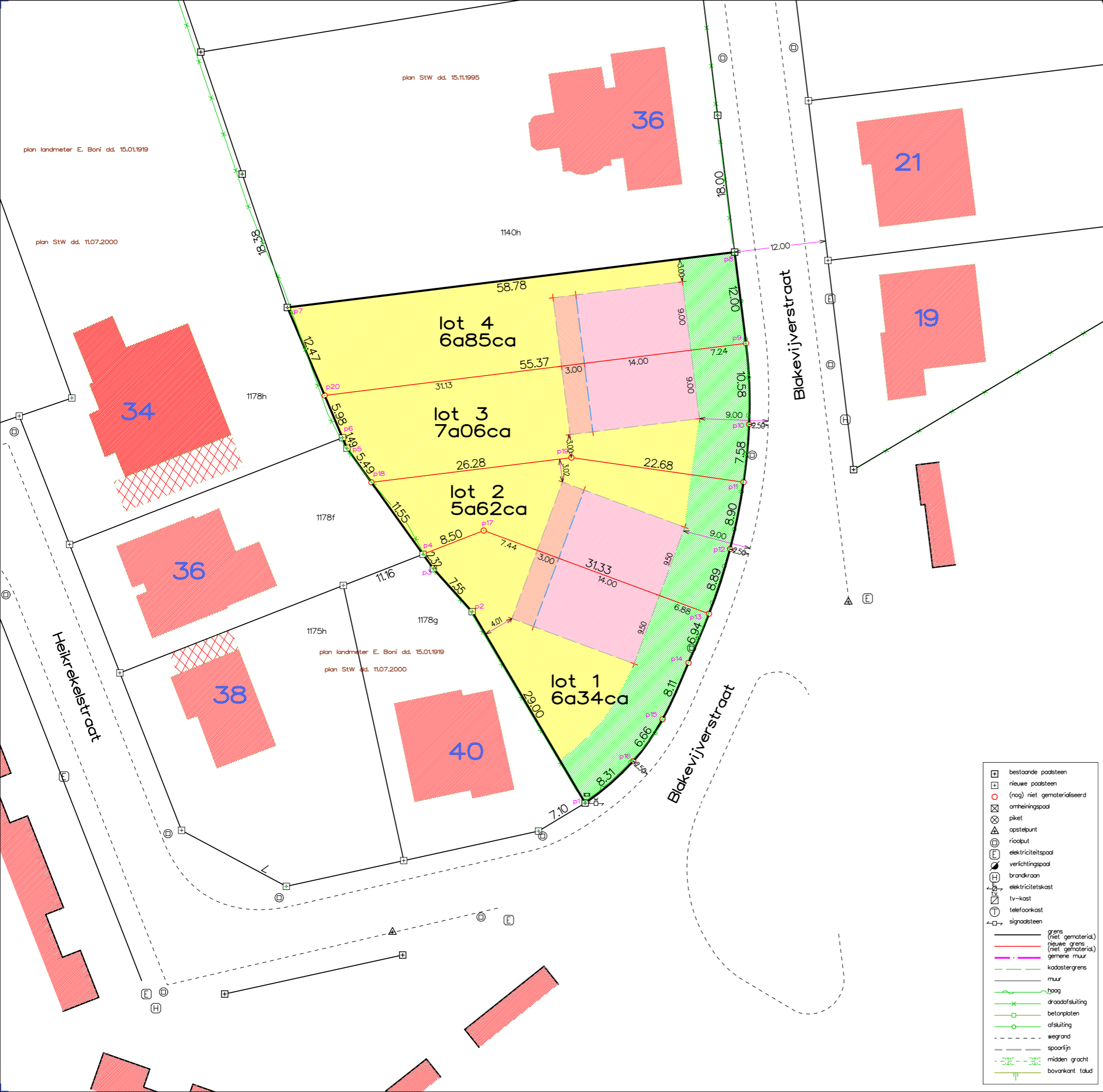

- ⊕ bestaande paalsteen
- ⊕ nieuwe paalsteen
- (nog) niet gematerialiseerd
- ⊗ omheiningsspaal
- ⊗ piket
- ⊕ opsteipunt
- ⊕ rioolput
- ⊕ elektriciteitspaal
- ⊕ verlichtingspaal
- ⊕ brandkraan
- ⊕ elektriciteitskast
- ⊕ tv-kast
- ⊕ telefoonkast
- ⊕ signaalsteen
- grens (niet gematerial.)
- nieuwe grens (niet gematerial.)
- gemene muur
- kadastrergrens
- muur
- haag
- draadafsluiting
- betonplaten
- afsluiting
- wegrand
- spoorlijn
- midden gracht
- bovendkant talud

verkaveling Van der Stappen  
 plan ber 6b 1140 2

gemeten en plan opgesteld door  
 ondergetekende landmeter-expert  
**Johan Caerts Pol Michels**  
 lan 040606 lan 040367  
 beëdigd door de rechtbank van eerste aanleg te  
 Hasselt 28.01.1997 Tongeren 15.11.1996

schaal  
 datum

**S.t.W.**

studiebureau bvba  
 Braamstraat 9  
 3581 Beverlo  
 tel. 011/34.46.31  
[www.stw-studiebureau.net](http://www.stw-studiebureau.net)  
 ref.kadaster