

Leopoldsburg Afdeling 1 Sectie A

OPMETINGSPLAN

Coördinatenlijst – LB' 72

Nr	X	Y
A	211694.781	203085.584
B	211707.769	202987.731
C	211746.956	203072.501
D	211696.097	203075.670
E	211745.640	203082.414
F	211698.774	203055.497
G	211700.137	203045.227
H	211701.453	203035.313
I	211702.769	203025.400
J	211704.217	203014.496
K	211705.664	203003.591
L	211697.412	203065.757
M	211748.363	203061.903
N	211749.726	203051.632
O	211751.042	203041.719
P	211752.357	203031.806
Q	211753.805	203020.901
R	211755.252	203009.997
S	211744.324	203092.328
T	211757.360	202994.117
U	211763.311	202994.883
V	211762.653	202999.840
W	211756.702	202999.073

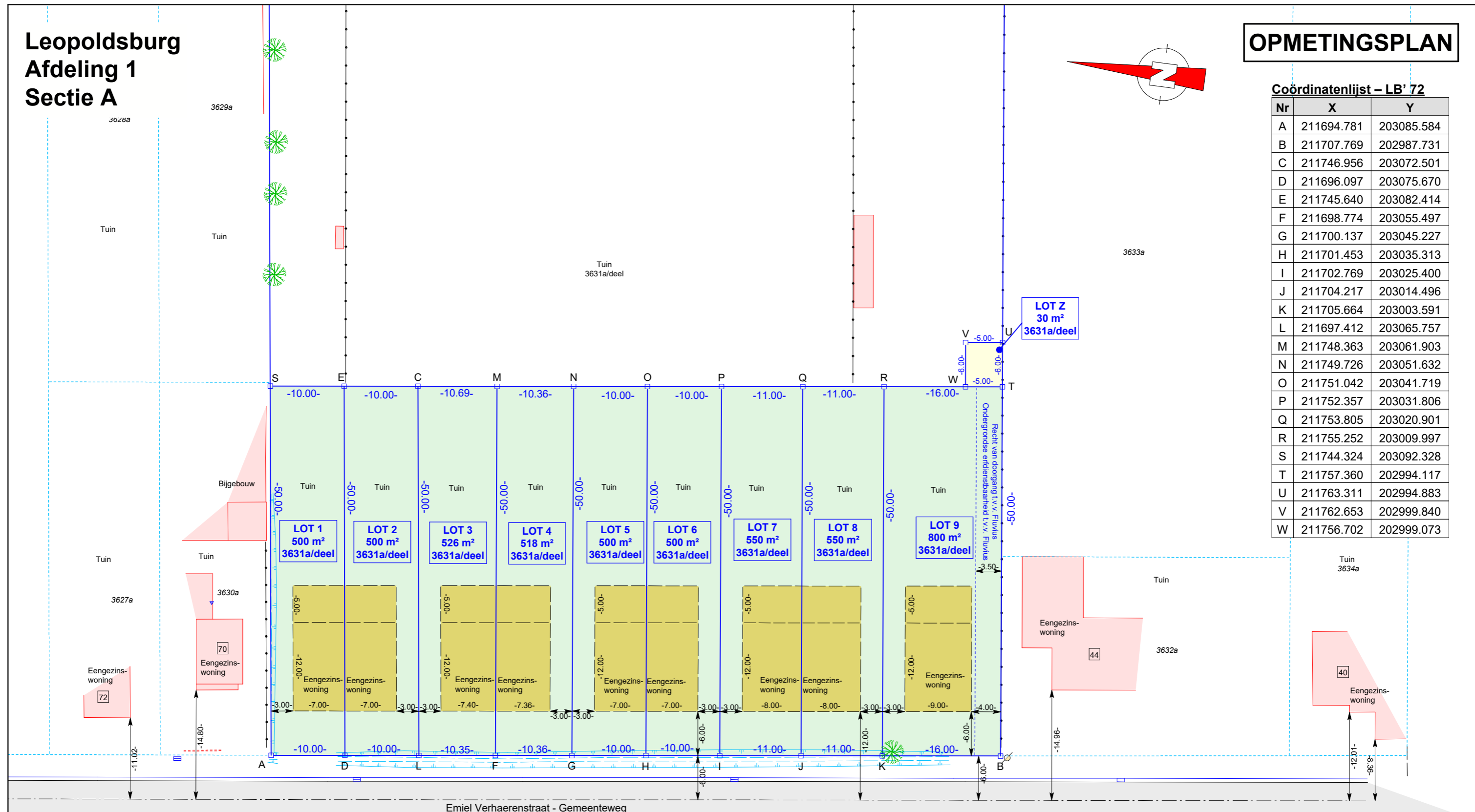
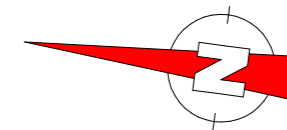

LOT Z
30 m²
3631a/deel

LEGENDE

- nieuwe fenopaal
- verlichtingspaal
- verkeersbord
- straatkolk
- afsluiting draad
- afsluiting haag
- perceelsgrens (kadastraal)
- perceelsgrens
- bestaande bebouwing
- bestaande bijgebouwen
- zone voor hoofdgebouwen
- zone voor tuinen

Beschrijving der grenzen

Segment	Beschrijving
S-A-D-L-F-G-H-I-J-K-B-T-U	Conform opmetingsplan dd. 06/10/1964 van landmeter-expert F. Aerts.
Overige segmenten	Nieuwe grenslijn.

Datum verkavelingsvergunning: 8/12/2022
Refertenummer verkavelingsvergunning: 2022/032

LOT Z dient om te worden overgedragen aan Fluvius voor de inrichting van een distributiecabine.

Plandatum: 10/01/2023
Dossiernummer: OM19325



Stef Geukens, Landmeter - Expert (LAN14/1600), beëdigd voor de rechtbank van eerste aanleg te Turnhout
LSG bv
Dr. Van de Perrestraat 315
2440 Geel

Schaal: 1/500 Formaat: A3 Referentie AAPD: 71034-10714