



Coördinatentabel		
Nr	X	Y
1	215971.189	213104.350
2	215968.294	213118.149
3	215988.801	213122.451
4	215991.696	
100		

BOUWAANVRAAG 3 woningen
6/9/19

De architect blijft eigenaar van zowel het architecturale concept als de plannen. Ingevolge de wettelijke bepalingen mbt. het auteursrecht heeft enkel de architect het alleenrecht op duplicatie van zowel het gebouw als de plannen. Noch de plannen, noch het gebouw mogen zonder zijn toestemming gepubliceerd, gekopieerd of ter inzage gegeven worden aan derden.

bouwheer: Linsen BVBA - Ronny Eijssens
 project: Nieuwbouw 7 grondgebonden woningen
 bouwplaats: Hoogstraat zn, 3920 Lommel
 projectnr.: 160024



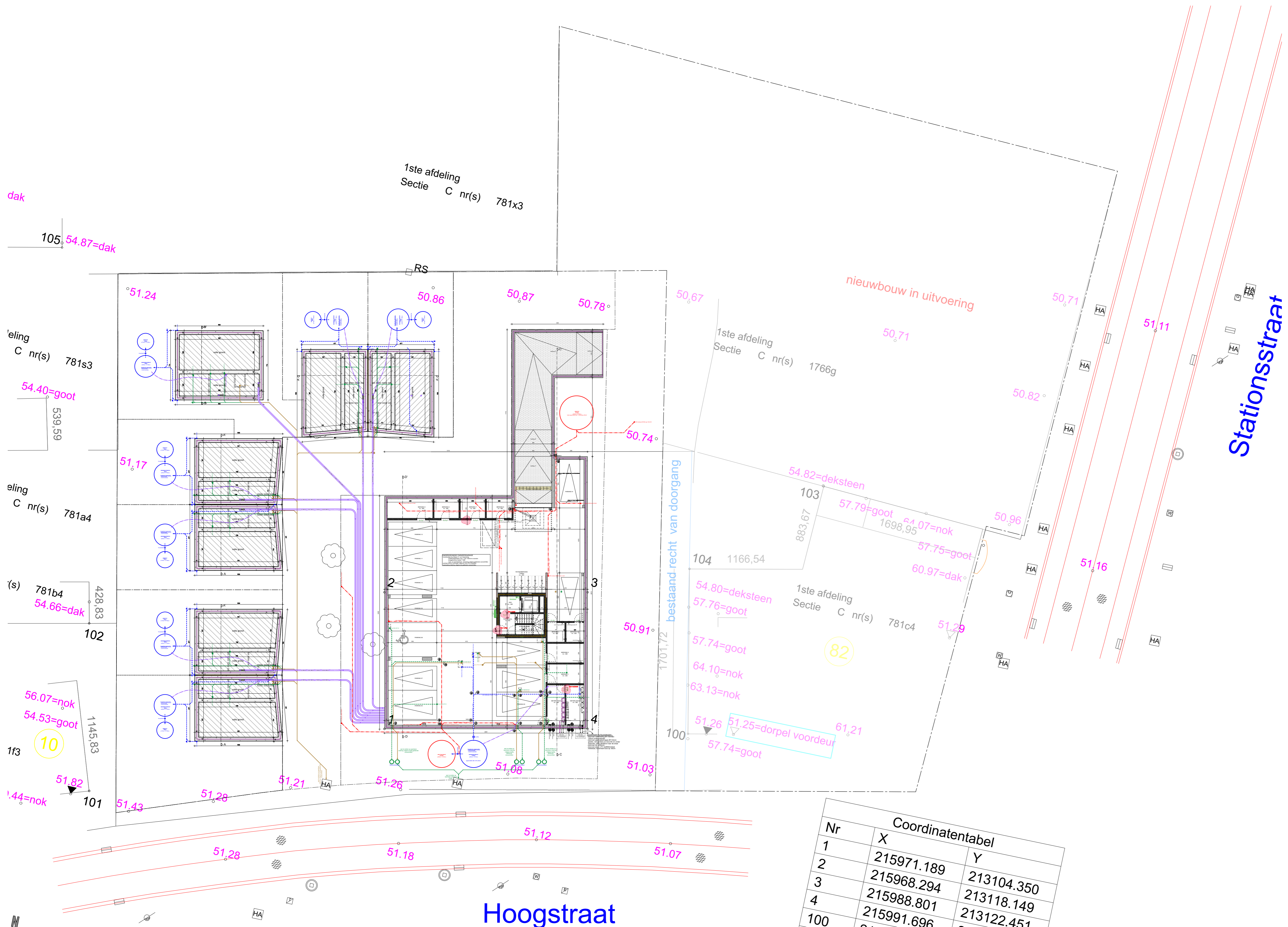

inplanting riolering fundering
Schaal: 1:200

Coördinatentabel		
Nr	X	Y
1	215971.189	213104.350
2	215968.294	213118.149
3	215988.801	213122.451
4	215991.696	
100		

BOUWAANVRAAG 3 woningen
6/9/19

De architect blijft eigenaar van zowel het architecturale concept als de plannen. Ingevolge de wettelijke bepalingen mbt. het auteursrecht heeft enkel de architect het alleenrecht op duplicatie van zowel het gebouw als de plannen. Noch de plannen, noch het gebouw mogen zonder zijn toestemming gepubliceerd, gekopieerd of ter inzage gegeven worden aan derden.

bouwheer: Linsen BVBA - Ronny Eijssens
project: Nieuwbouw 7 grondgebonden woningen
bouwplaats: Hoogstraat zn, 3920 Lommel
projectnr.: 160024



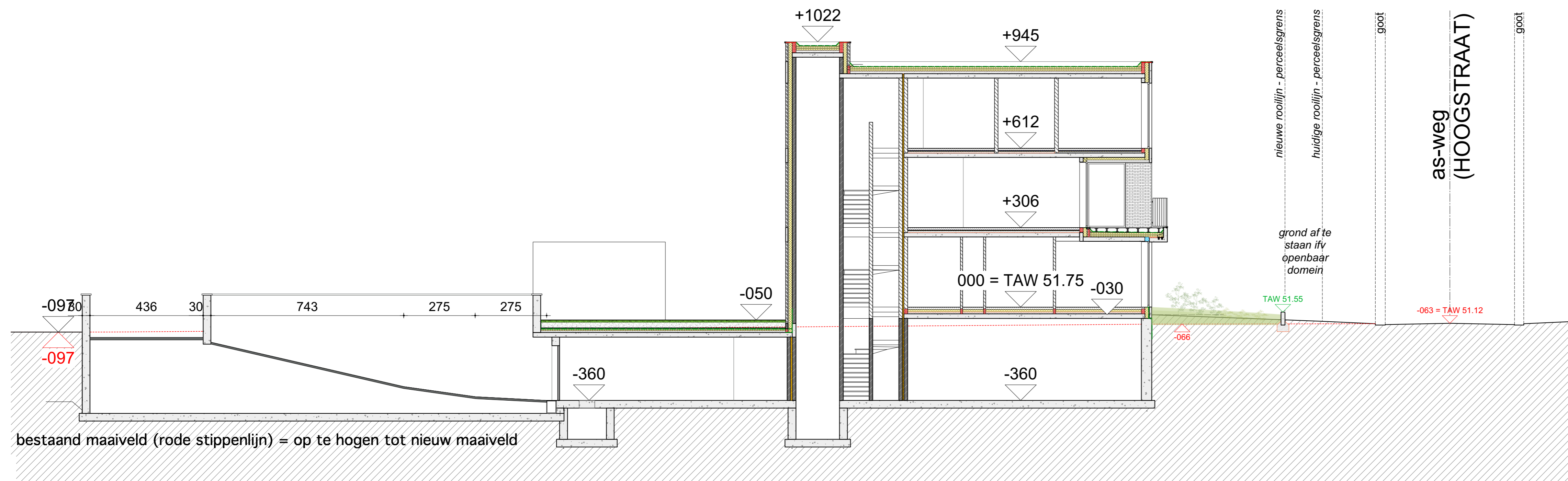

TERREINPROFIEL 1 1/100

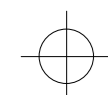

BOUWAANVRAAG 3 woningen

6/9/19

De architect blijft eigenaar van zowel het architecturale concept als de plannen. Ingevolge de wettelijke bepalingen mbt. het auteursrecht heeft enkel de architect het alleenrecht op duplicatie van zowel het gebouw als de plannen. Noch de plannen, noch het gebouw mogen zonder zijn toestemming gepubliceerd, gekopieerd of ter inzage gegeven worden aan derden.

bouwheer: Linsen BVBA - Ronny Eijssen
 project: Nieuwbouw 7 grondgebonden woningen

bouwplaats: Hoogstraat zn, 3920 Lommel
 projectnr.: 160024



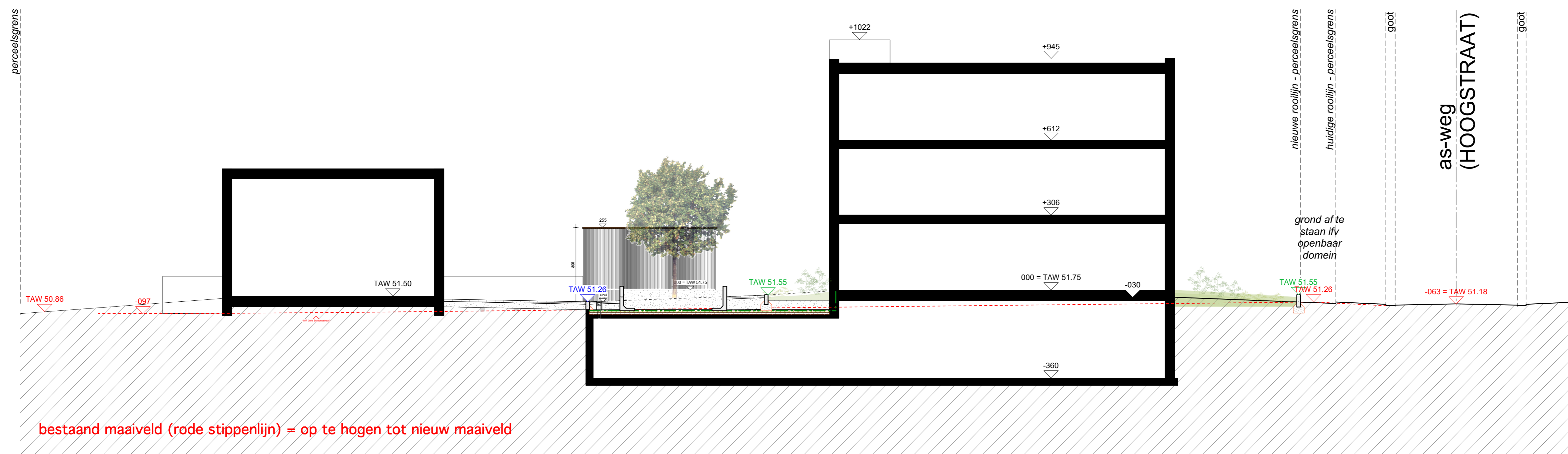

TERREINPROFIEL 2 1/100

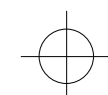

BOUWAANVRAAG 3 woningen

6/9/19

De architect blijft eigenaar van zowel het architecturale concept als de plannen. Ingevolge de wettelijke bepalingen mbt. het auteursrecht heeft enkel de architect het alleenrecht op duplicatie van zowel het gebouw als de plannen. Noch de plannen, noch het gebouw mogen zonder zijn toestemming gepubliceerd, gekopieerd of ter inzage gegeven worden aan derden.

bouwheer: Linsen BVBA - Ronny Eijssen
project: Nieuwbouw 7 grondgebonden woningen

bouwplaats: Hoogstraat zn, 3920 Lommel
projectnr.: 160024



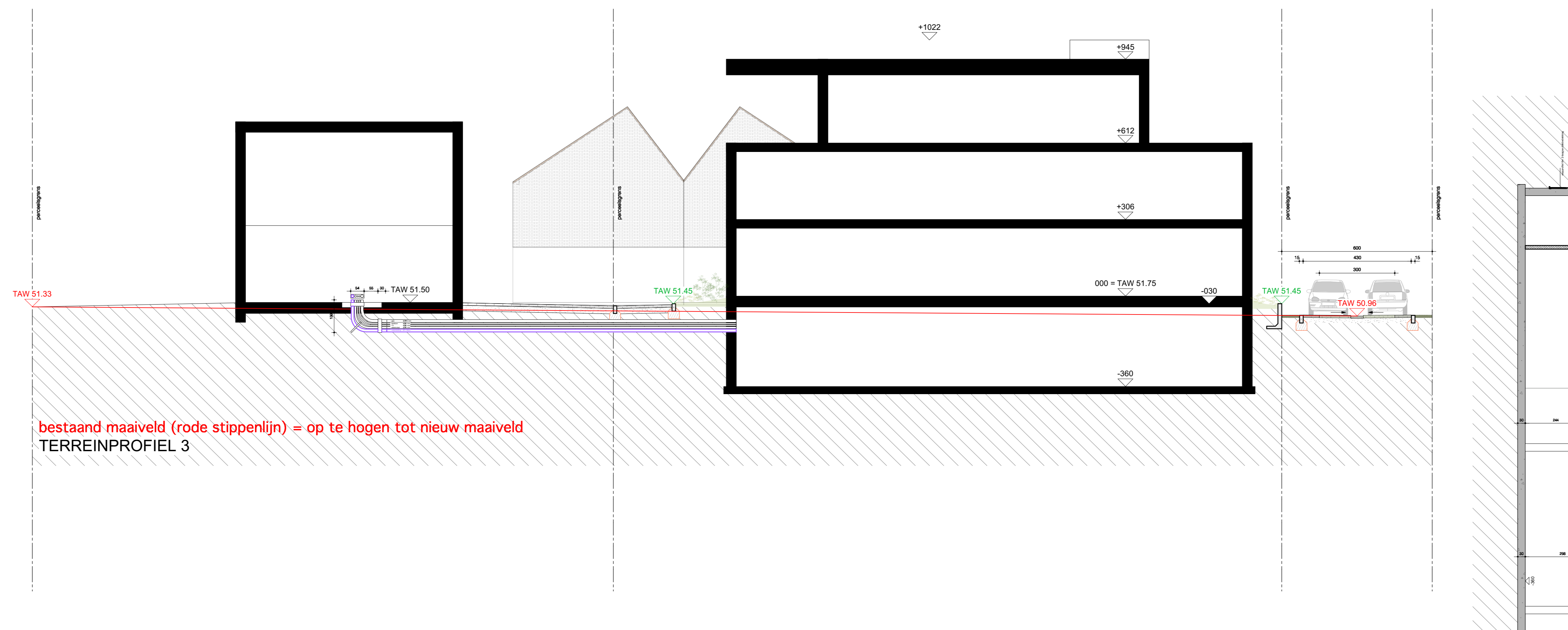

bestaand maaiveld (rode stippenlijn) = op te hogen tot nieuw maaiveld
 TERREINPROFIEL 3

TERREINPROFIEL 3 1/100

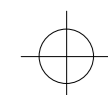

BOUWAANVRAAG 3 woningen
6/9/19

De architect blijft eigenaar van zowel het architecturale concept als de plannen. Ingevolge de wettelijke bepalingen mbt. het auteursrecht heeft enkel de architect het alleenrecht op duplicatie van zowel het gebouw als de plannen. Noch de plannen, noch het gebouw mogen zonder zijn toestemming gepubliceerd, gekopieerd of ter inzage gegeven worden aan derden.

bouwheer:	Linsen BVBA - Ronny Eijssen
project:	Nieuwbouw 7 grondgebonden woningen
bouwplaats:	Hoogstraat zn, 3920 Lommel
projectnr.:	160024



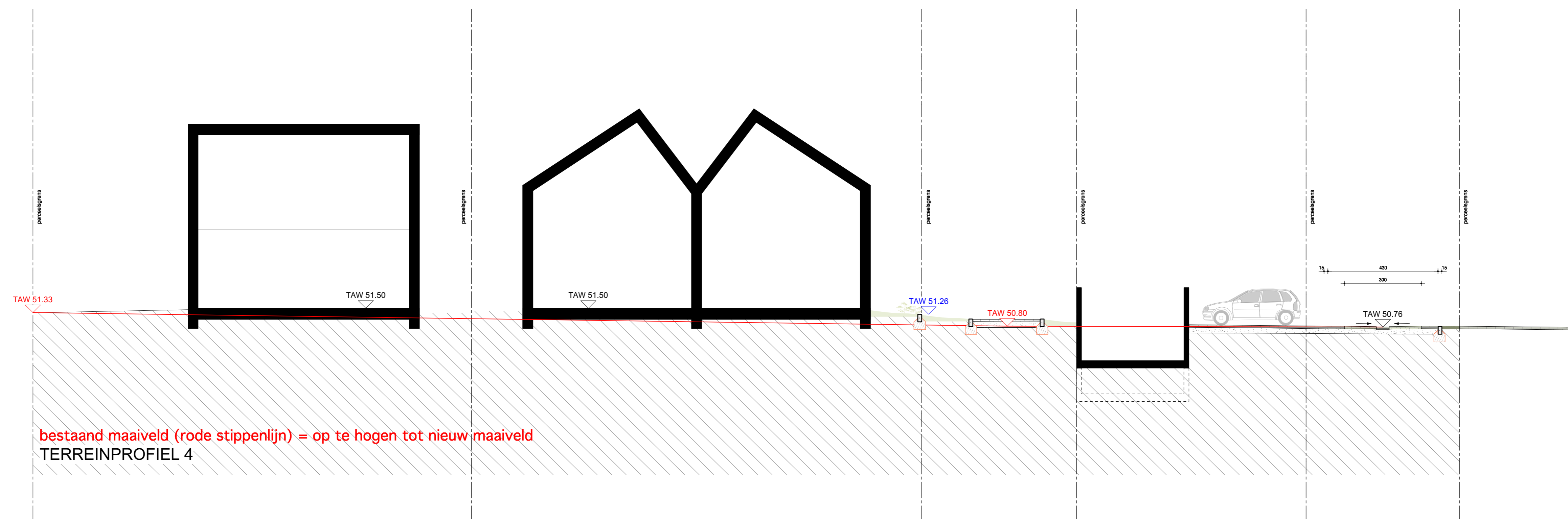

TERREINPROFIEL 4 1/100

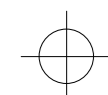

BOUWAANVRAAG 3 woningen

6/9/19

De architect blijft eigenaar van zowel het architecturale concept als de plannen. Ingevolge de wettelijke bepalingen mbt. het auteursrecht heeft enkel de architect het alleenrecht op duplicatie van zowel het gebouw als de plannen. Noch de plannen, noch het gebouw mogen zonder zijn toestemming gepubliceerd, gekopieerd of ter inzage gegeven worden aan derden.

bouwheer: Linsen BVBA - Ronny Eijssen
 project: Nieuwbouw 7 grondgebonden woningen

bouwplaats: Hoogstraat zn, 3920 Lommel
 projectnr.: 160024



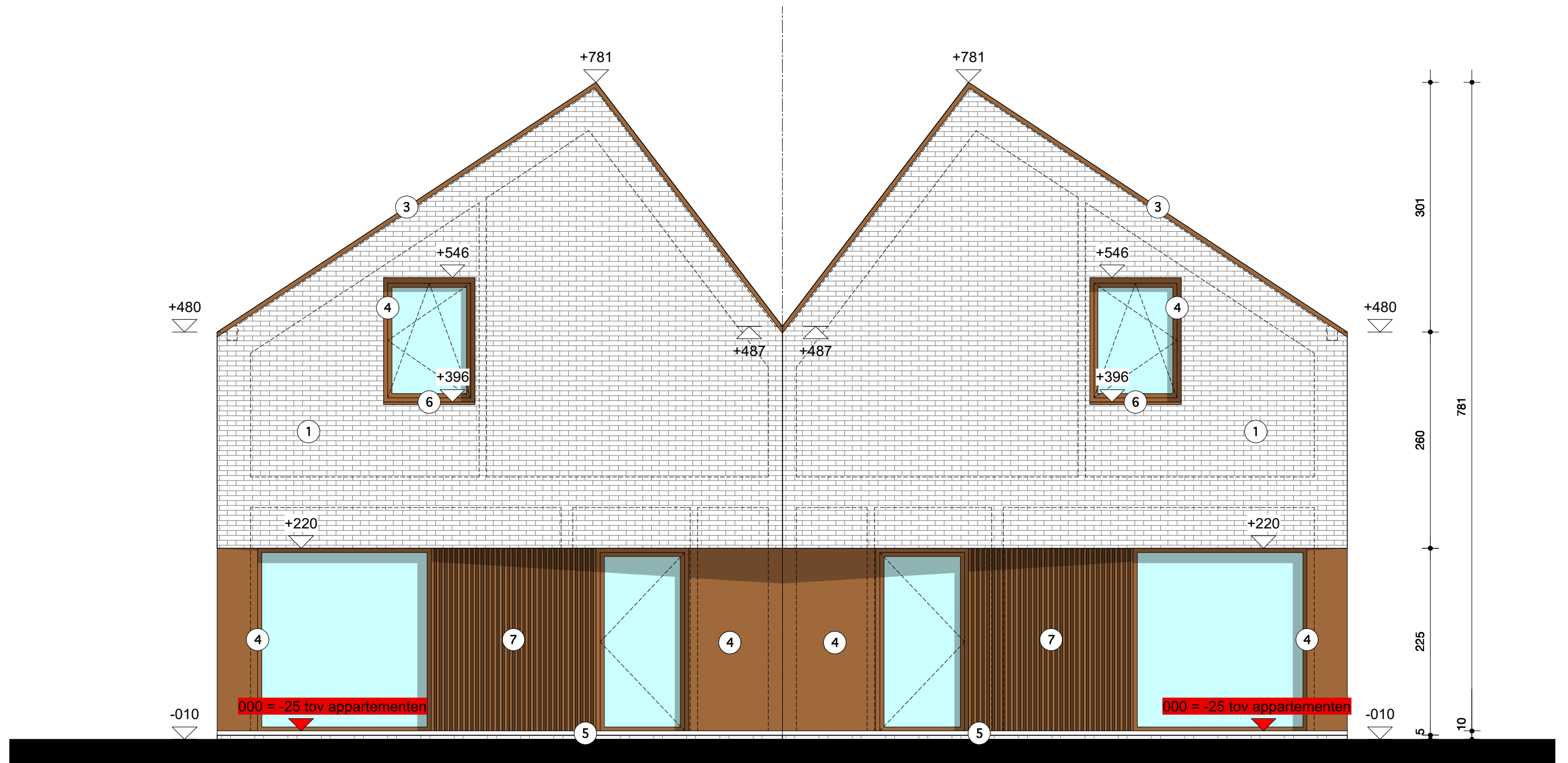

WONING Type A gevel voor
Schaal: 1:50

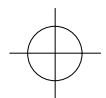

BOUWAANVRAAG 3 woningen

6/9/19

De architect blijft eigenaar van zowel het architecturale concept als de plannen. Ingevolge de wettelijke bepalingen mbt. het auteursrecht heeft enkel de architect het alleenrecht op duplicatie van zowel het gebouw als de plannen. Noch de plannen, noch het gebouw mogen zonder zijn toestemming gepubliceerd, gekopieerd of ter inzage gegeven worden aan derden.

bouwheer: Linsen BVBA - Ronny Eijssen
 project: Nieuwbouw 7 grondgebonden woningen
 bouwplaats: Hoogstraat zn, 3920 Lommel
 projectnr.: 160024

d&a ARCHITECTEN

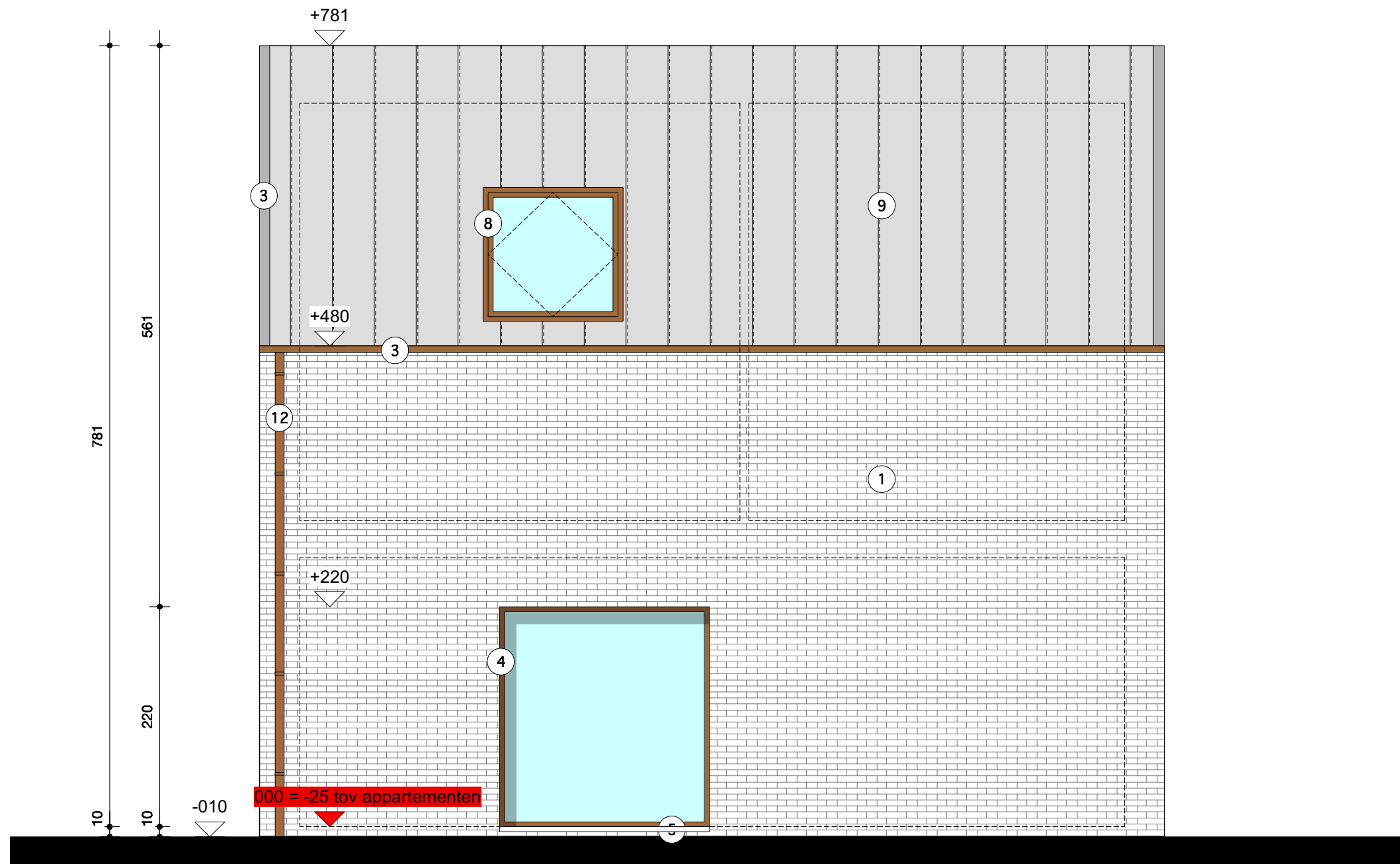

WONING Type A gevel links
 Schaal: 1:50

BOUWAANVRAAG 3 woningen

6/9/19

De architect blijft eigenaar van zowel het architecturale concept als de plannen. Ingevolge de wettelijke bepalingen mbt. het auteursrecht heeft enkel de architect het alleenrecht op duplicatie van zowel het gebouw als de plannen. Noch de plannen, noch het gebouw mogen zonder zijn toestemming gepubliceerd, gekopieerd of ter inzage gegeven worden aan derden.

bouwheer: Linsen BVBA - Ronny Eijssen
 project: Nieuwbouw 7 grondgebonden woningen
 bouwplaats: Hoogstraat zn, 3920 Lommel
 projectnr.: 160024

d&a ARCHITECTEN



WONING Type A gevel achter
 Schaal: 1:50

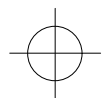

BOUWAANVRAAG 3 woningen

6/9/19

De architect blijft eigenaar van zowel het architecturale concept als de plannen. Ingevolge de wettelijke bepalingen mbt. het auteursrecht heeft enkel de architect het alleenrecht op duplicatie van zowel het gebouw als de plannen. Noch de plannen, noch het gebouw mogen zonder zijn toestemming gepubliceerd, gekopieerd of ter inzage gegeven worden aan derden.

bouwheer: Linsen BVBA - Ronny Eijssen
 project: Nieuwbouw 7 grondgebonden woningen
 bouwplaats: Hoogstraat zn, 3920 Lommel
 projectnr.: 160024



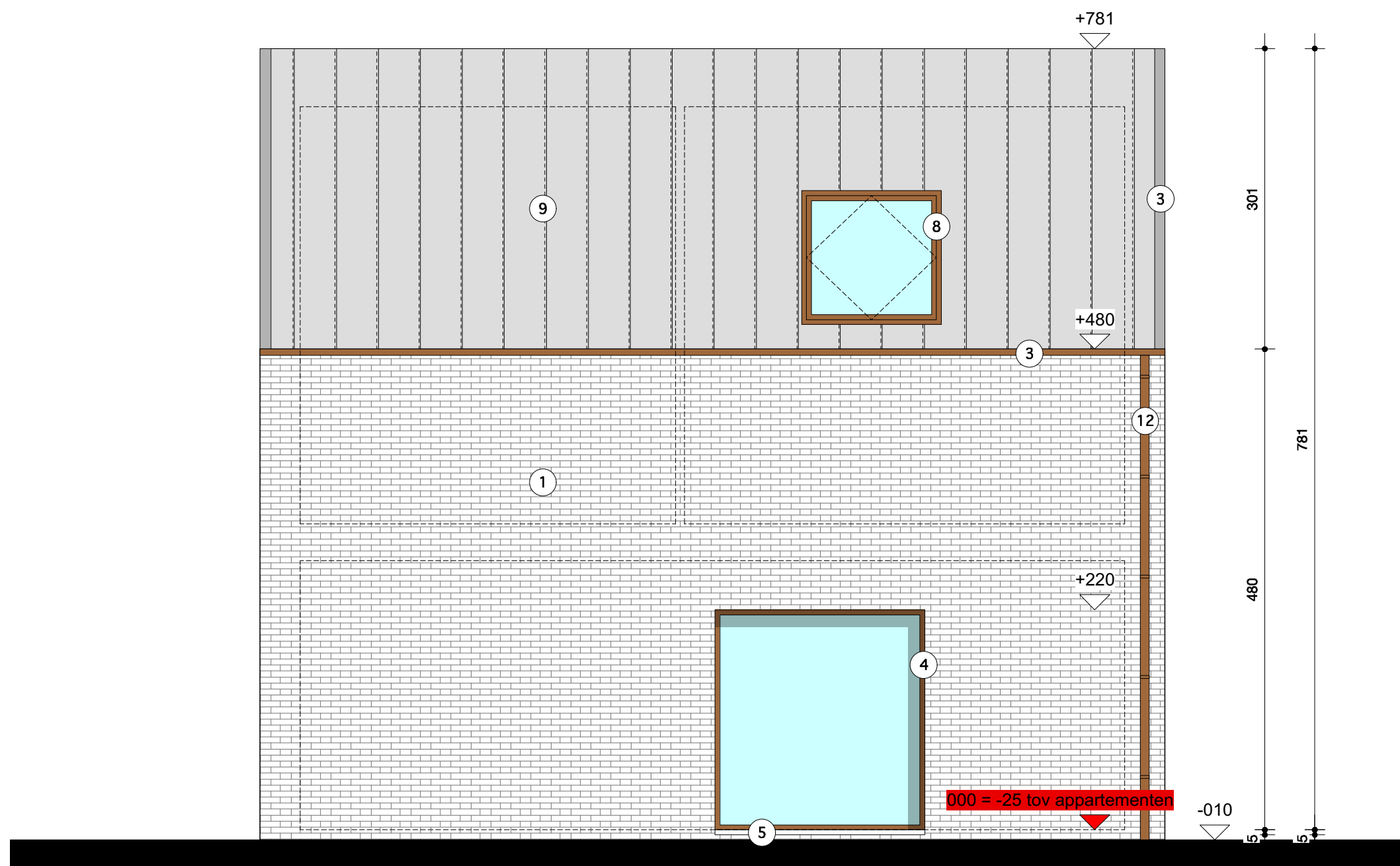

WONING Type A gevel rechts
 Schaal: 1:50

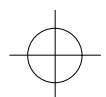







































BOUWAANVRAAG 3 woningen
6/9/19

De architect blijft eigenaar van zowel het architecturale concept als de plannen. Ingevolge de wettelijke bepalingen mbt. het auteursrecht heeft enkel de architect het alleenrecht op duplicatie van zowel het gebouw als de plannen. Noch de plannen, noch het gebouw mogen zonder zijn toestemming gepubliceerd, gekopieerd of ter inzage gegeven worden aan derden.

bouwheer: Linsen BVBA - Ronny Eijssen
 project: Nieuwbouw 7 grondgebonden woningen
 bouwplaats: Hoogstraat zn, 3920 Lommel
 projectnr.: 160024



LEGENDE:

	thermische isolatie
	binnenmuur snelbouwsteen
	gevelmetselwerk
	groenaanleg/groendak
	terras
	akoestische muurisolatie (kokers)
	akoestische muurisolatie (ontdubbelde binnenmuren)
	dakbedekking plat dak
	hout
	isolerende steen/cellenbeton
	betonblokken
	binnenmuren in gipskartonplaten
	uitvullingslaag
	akoestische vloerisolatie
	lichte beton/dekvloer
	gestort beton
	staal
	volle grond
	vloerbekleding
	DWA
	HWA
	HWA recuperatie
	HWA terrassen
	FEC
	achterliggende constructie
	bovenliggende constructie
	noodverlichting + pictogram
	brandblusapparaat
	niet- ionische detector
	riooldeksel
	slokker
	verkeersteken
	verlichtingspaal
	merkteken gas
	kast elektriciteit
	kast TV
	merkteken water
	huisaansluiting
	bushalte

LEGENDE GEVELMATERIALEN:

1. gevelmetselwerk: bruin, grijs, beige genuanceerd
3. aluminium dakrand: bruin-goud
4. aluminium buitenschrijnwerk: bruin-goud
5. dorpel: natuursteen
6. aluminium dorpel
7. gevelbekleding: geprofileerd aluminium zelfdekleur als schrijnwerk
8. velux
9. dakbedekking: leien grijs/beige
12. regenwaterafvoeren: bruin- goud

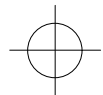
LEGENDE

BOUWAANVRAAG 3 woningen

6/9/19

De architect blijft eigenaar van zowel het architecturale concept als de plannen. Ingevolge de wettelijke bepalingen mbt. het auteursrecht heeft enkel de architect het alleenrecht op duplicatie van zowel het gebouw als de plannen. Noch de plannen, noch het gebouw mogen zonder zijn toestemming gepubliceerd, gekopieerd of ter inzage gegeven worden aan derden.

bouwheer: Linsen BVBA - Ronny Eijssen
 project: Nieuwbouw 7 grondgebonden woningen

bouwplaats: Hoogstraat zn, 3920 Lommel
 projectnr.: 160024

d&a ARCHITECTEN

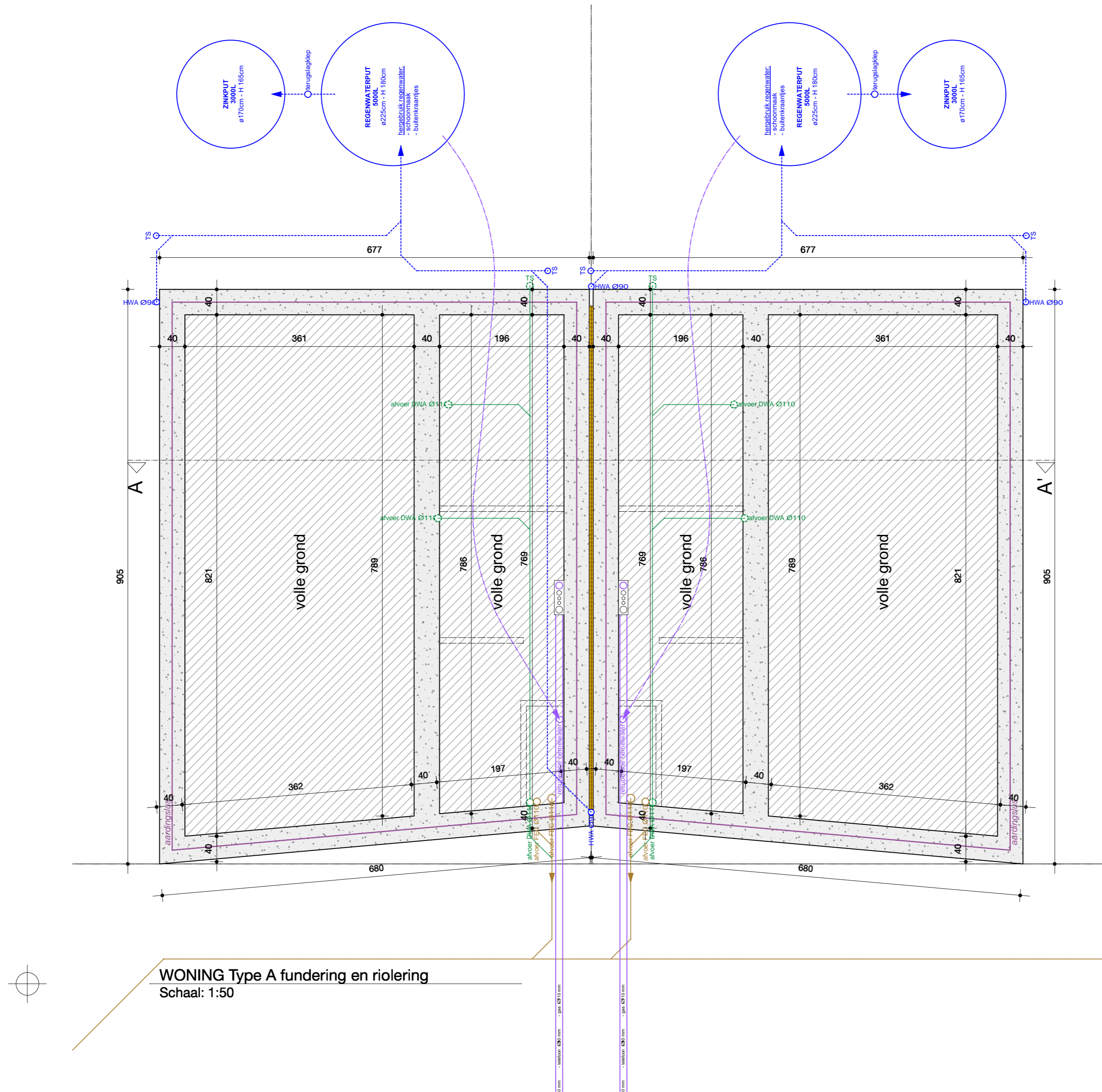

WONING Type A fundering en riolering
Schaal: 1:50

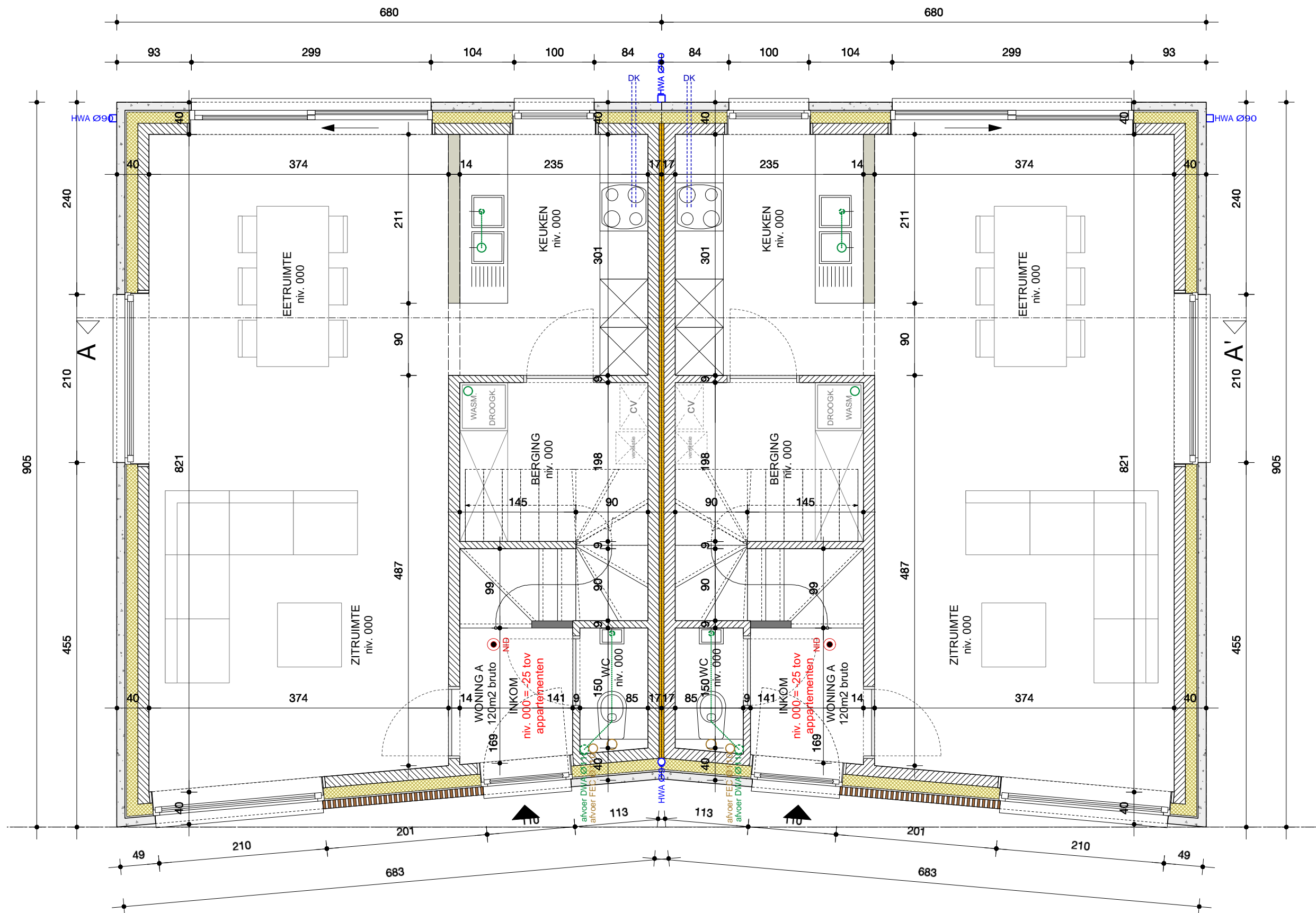

WONING Type A gelijkvloers
 Schaal: 1:50

BOUWAANVRAAG 3 woningen

6/9/19

De architect blijft eigenaar van zowel het architecturale concept als de plannen. Ingevolge de wettelijke bepalingen mbt. het auteursrecht heeft enkel de architect het alleenrecht op duplicatie van zowel het gebouw als de plannen. Noch de plannen, noch het gebouw mogen zonder zijn toestemming gepubliceerd, gekopieerd of ter inzage gegeven worden aan derden.

bouwheer: Linsen BVBA - Ronny Eijssen
 project: Nieuwbouw 7 grondgebonden woningen
 bouwplaats: Hoogstraat zn, 3920 Lommel
 projectnr.: 160024



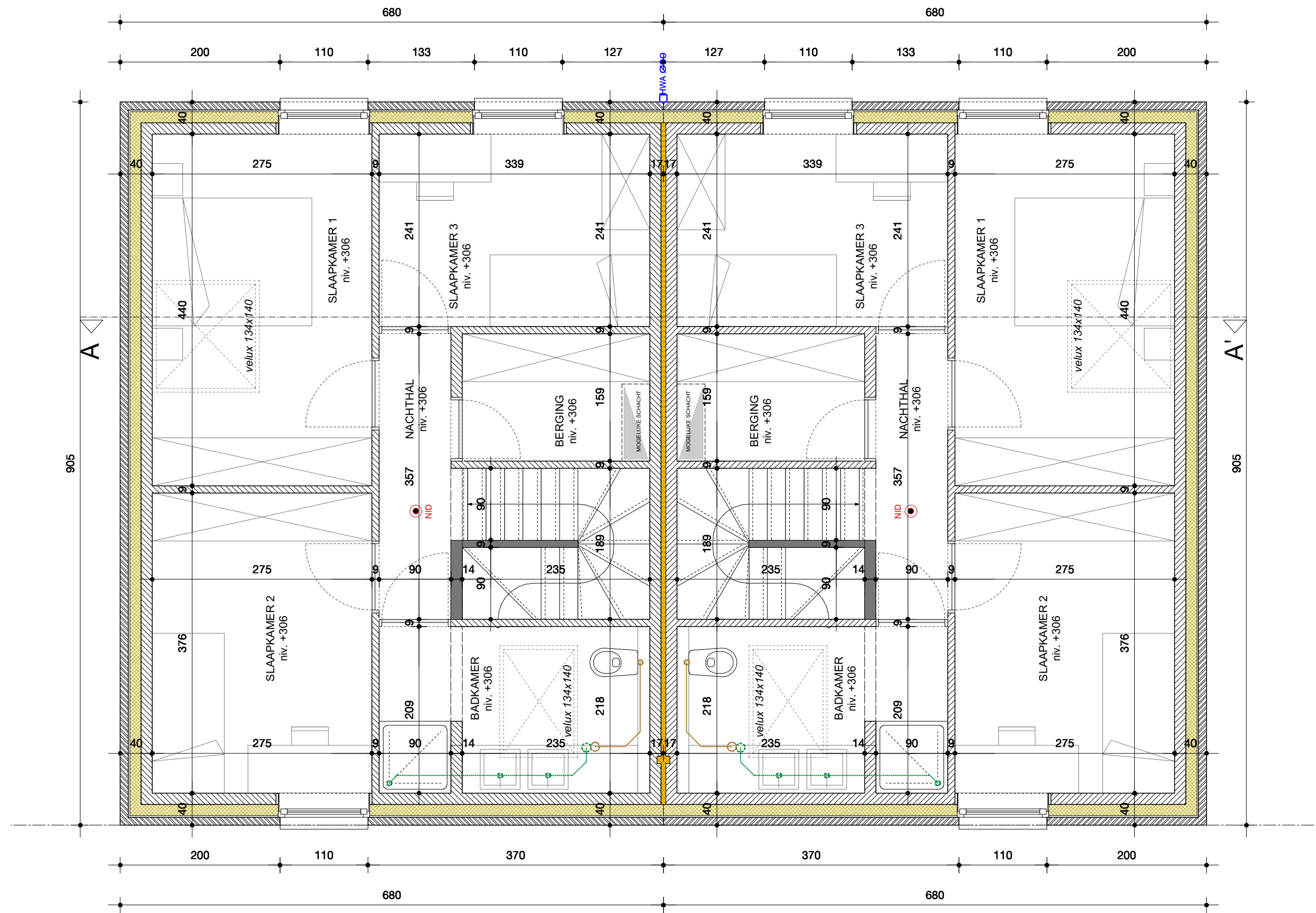

WONING Type A verdieping 1
 Schaal: 1:50



BOUWAANVRAAG 3 woningen
6/9/19

De architect blijft eigenaar van zowel het architecturale concept als de plannen. Ingevolge de wettelijke bepalingen mbt. het auteursrecht heeft enkel de architect het alleenrecht op duplicatie van zowel het gebouw als de plannen. Noch de plannen, noch het gebouw mogen zonder zijn toestemming gepubliceerd, gekopieerd of ter inzage gegeven worden aan derden.

bouwheer: Linsen BVBA - Ronny Eijssen
 project: Nieuwbouw 7 grondgebonden woningen
 bouwplaats: Hoogstraat zn, 3920 Lommel
 projectnr.: 160024



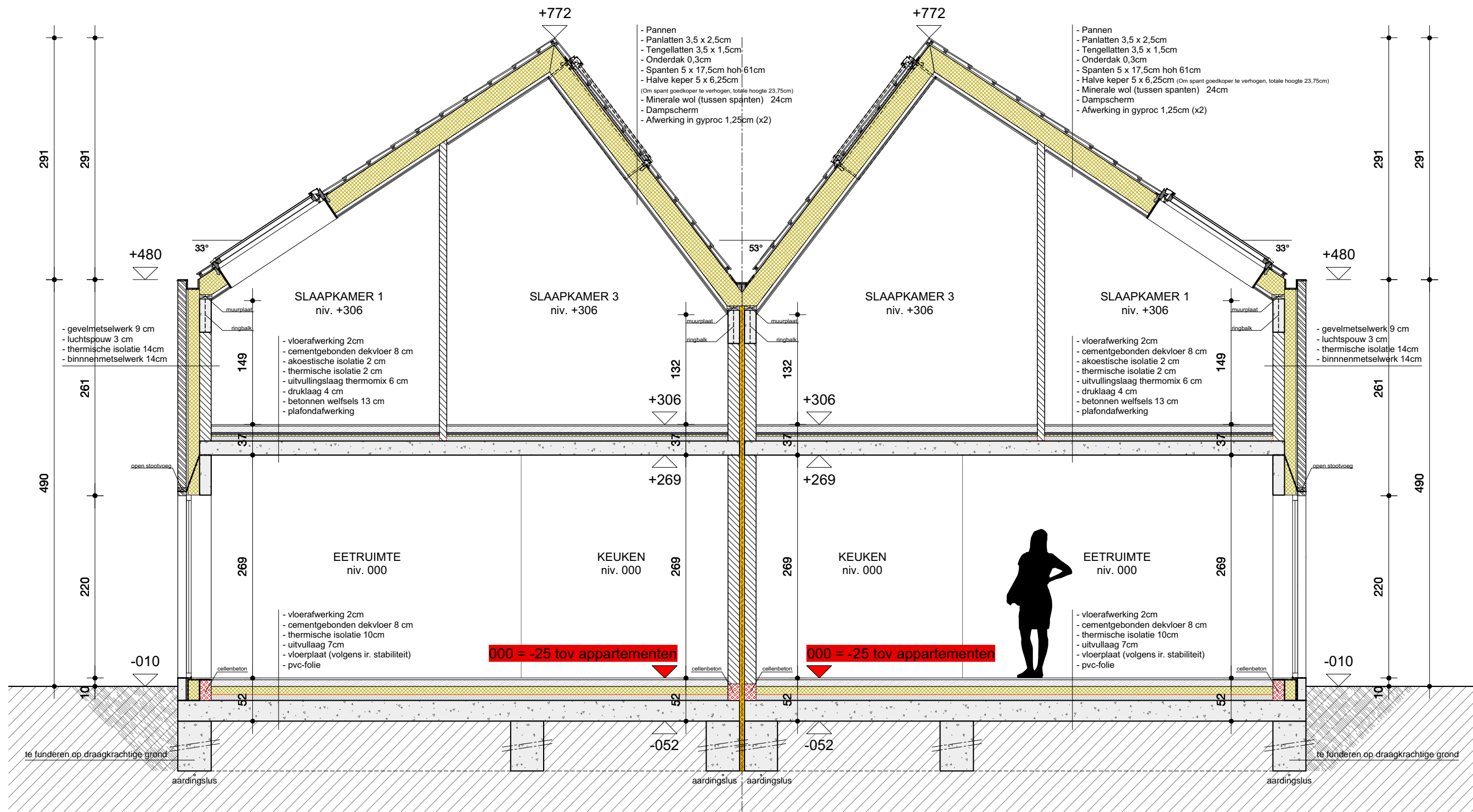

WONING Type A snede AA'
Schaal: 1:50

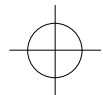

BOUWAANVRAAG 3 woningen

6/9/19

De architect blijft eigenaar van zowel het architecturale concept als de plannen. Ingevolge de wettelijke bepalingen mbt. het auteursrecht heeft enkel de architect het alleenrecht op duplicatie van zowel het gebouw als de plannen. Noch de plannen, noch het gebouw mogen zonder zijn toestemming gepubliceerd, gekopieerd of ter inzage gegeven worden aan derden.

bouwheer: Linsen BVBA - Ronny Eijssen
project: Nieuwbouw 7 grondgebonden woningen
bouwplaats: Hoogstraat zn, 3920 Lommel
projectnr.: 160024

d&a ARCHITECTEN

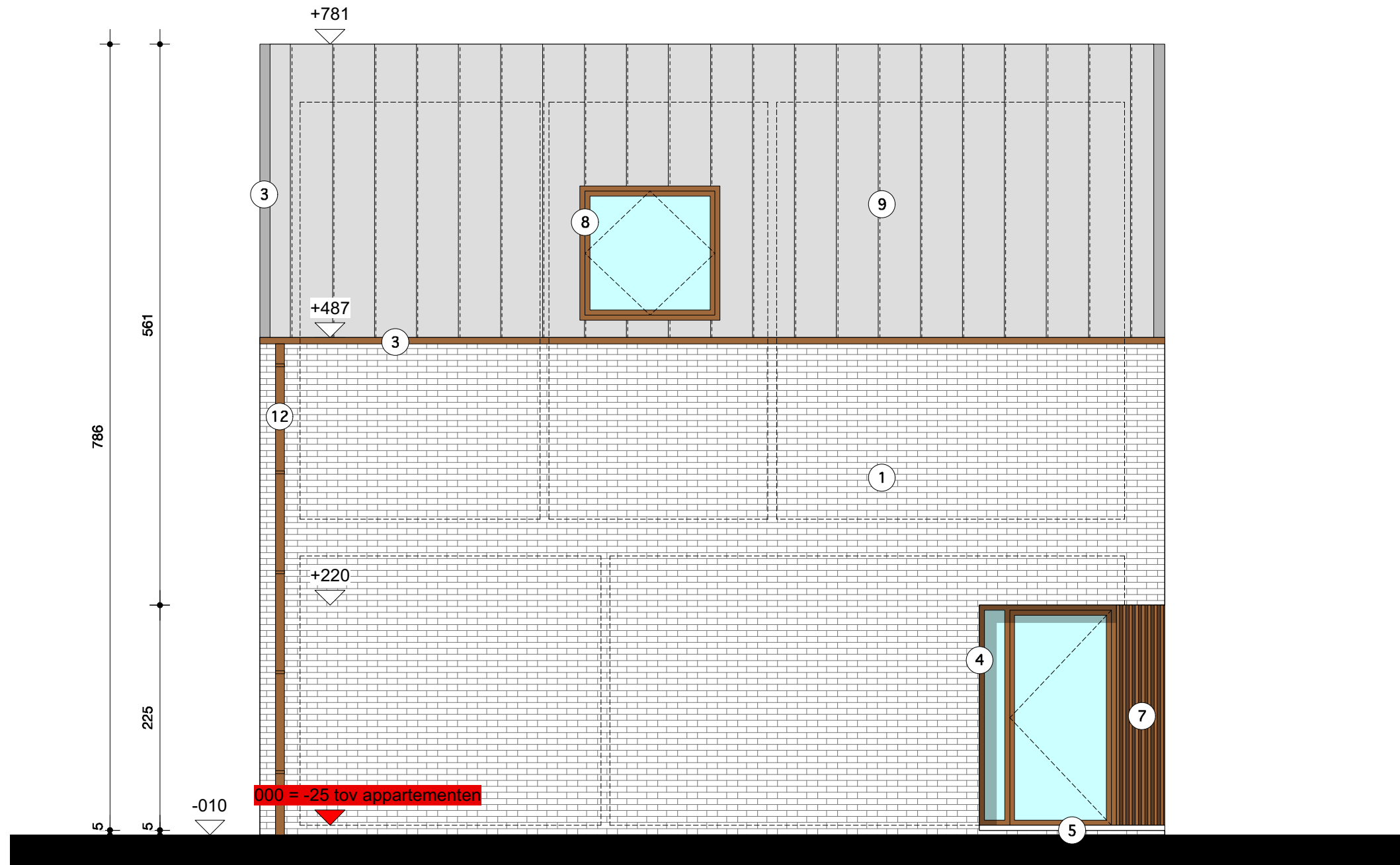

WONING Type B gevel zuid
Schaal: 1:50

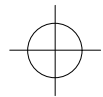

BOUWAANVRAAG 3 woningen

6/9/19

De architect blijft eigenaar van zowel het architecturale concept als de plannen. Ingevolge de wettelijke bepalingen mbt. het auteursrecht heeft enkel de architect het alleenrecht op duplicatie van zowel het gebouw als de plannen. Noch de plannen, noch het gebouw mogen zonder zijn toestemming gepubliceerd, gekopieerd of ter inzage gegeven worden aan derden.

bouwheer: Linsen BVBA - Ronny Eijssen
 project: Nieuwbouw 7 grondgebonden woningen
 bouwplaats: Hoogstraat zn, 3920 Lommel
 projectnr.: 160024



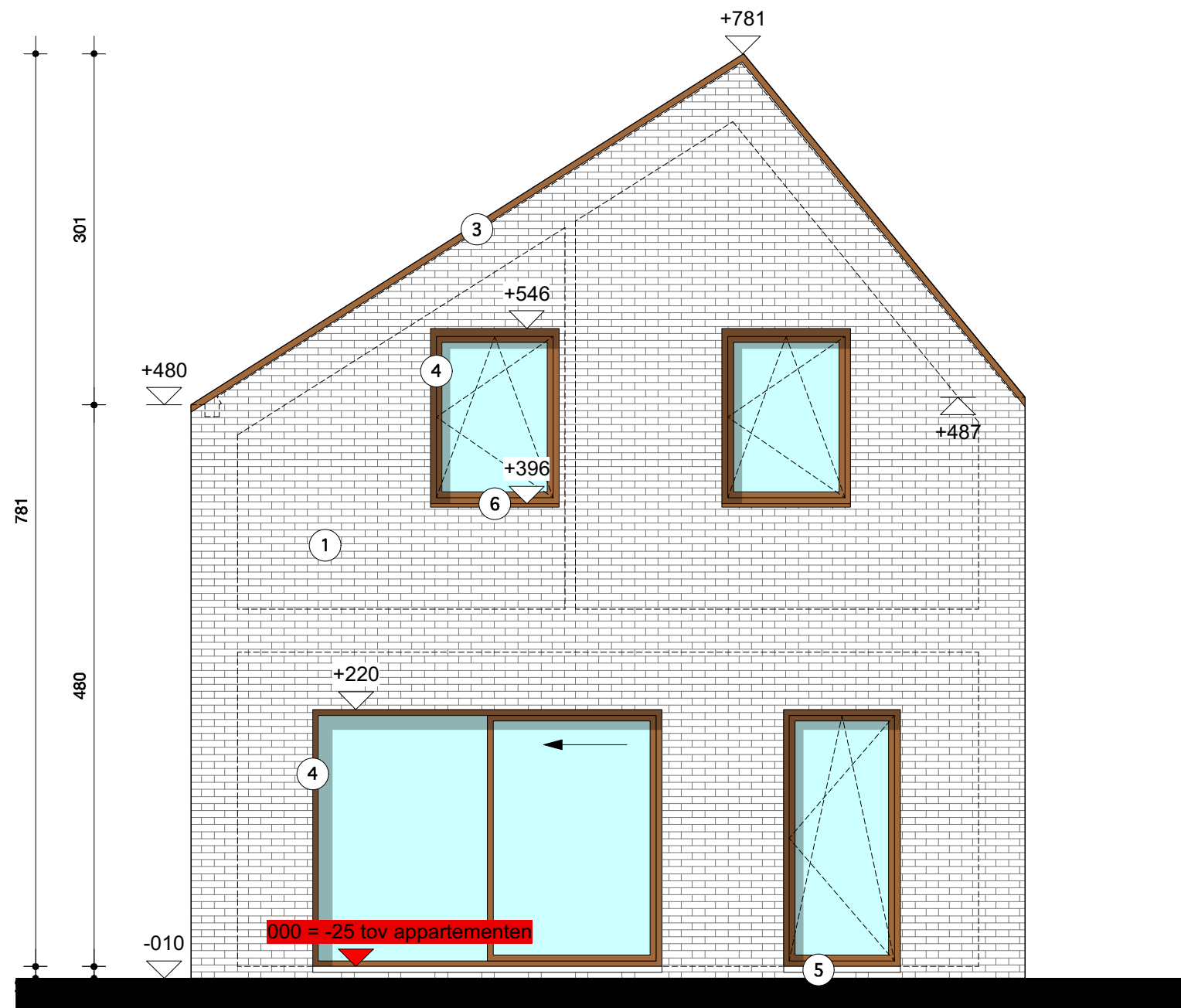

WONING Type B gevel west
 Schaal: 1:50

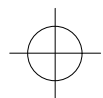

BOUWAANVRAAG 3 woningen
6/9/19

De architect blijft eigenaar van zowel het architecturale concept als de plannen. Ingevolge de wettelijke bepalingen mbt. het auteursrecht heeft enkel de architect het alleenrecht op duplicatie van zowel het gebouw als de plannen. Noch de plannen, noch het gebouw mogen zonder zijn toestemming gepubliceerd, gekopieerd of ter inzage gegeven worden aan derden.

bouwheer: Linsen BVBA - Ronny Eijssen
 project: Nieuwbouw 7 grondgebonden woningen
 bouwplaats: Hoogstraat zn, 3920 Lommel
 projectnr.: 160024



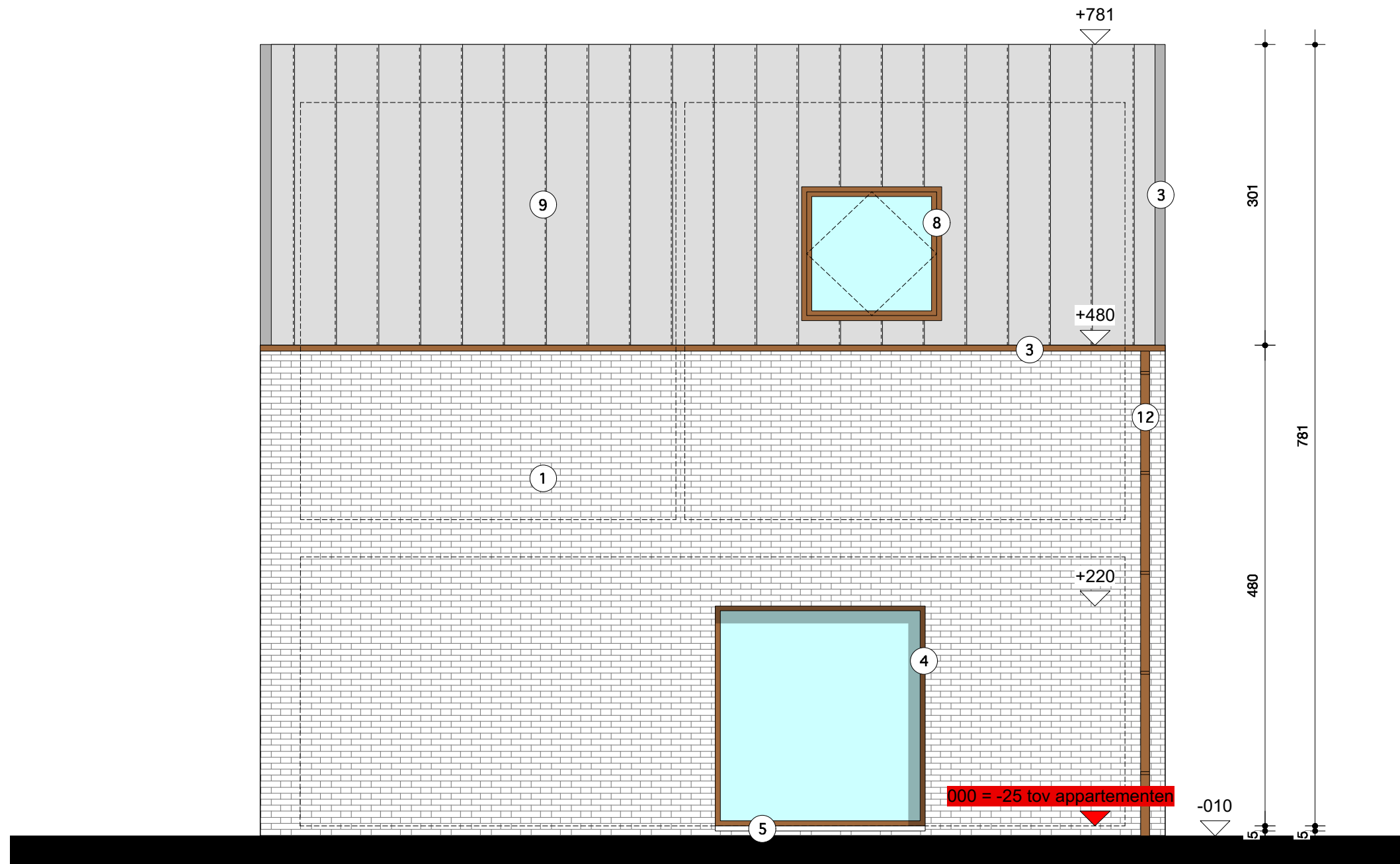

WONING Type B gevel noord
 Schaal: 1:50

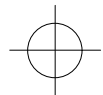

BOUWAANVRAAG 3 woningen

6/9/19

De architect blijft eigenaar van zowel het architecturale concept als de plannen. Ingevolge de wettelijke bepalingen mbt. het auteursrecht heeft enkel de architect het alleenrecht op duplicatie van zowel het gebouw als de plannen. Noch de plannen, noch het gebouw mogen zonder zijn toestemming gepubliceerd, gekopieerd of ter inzage gegeven worden aan derden.

bouwheer: Linsen BVBA - Ronny Eijssen
 project: Nieuwbouw 7 grondgebonden woningen
 bouwplaats: Hoogstraat zn, 3920 Lommel
 projectnr.: 160024



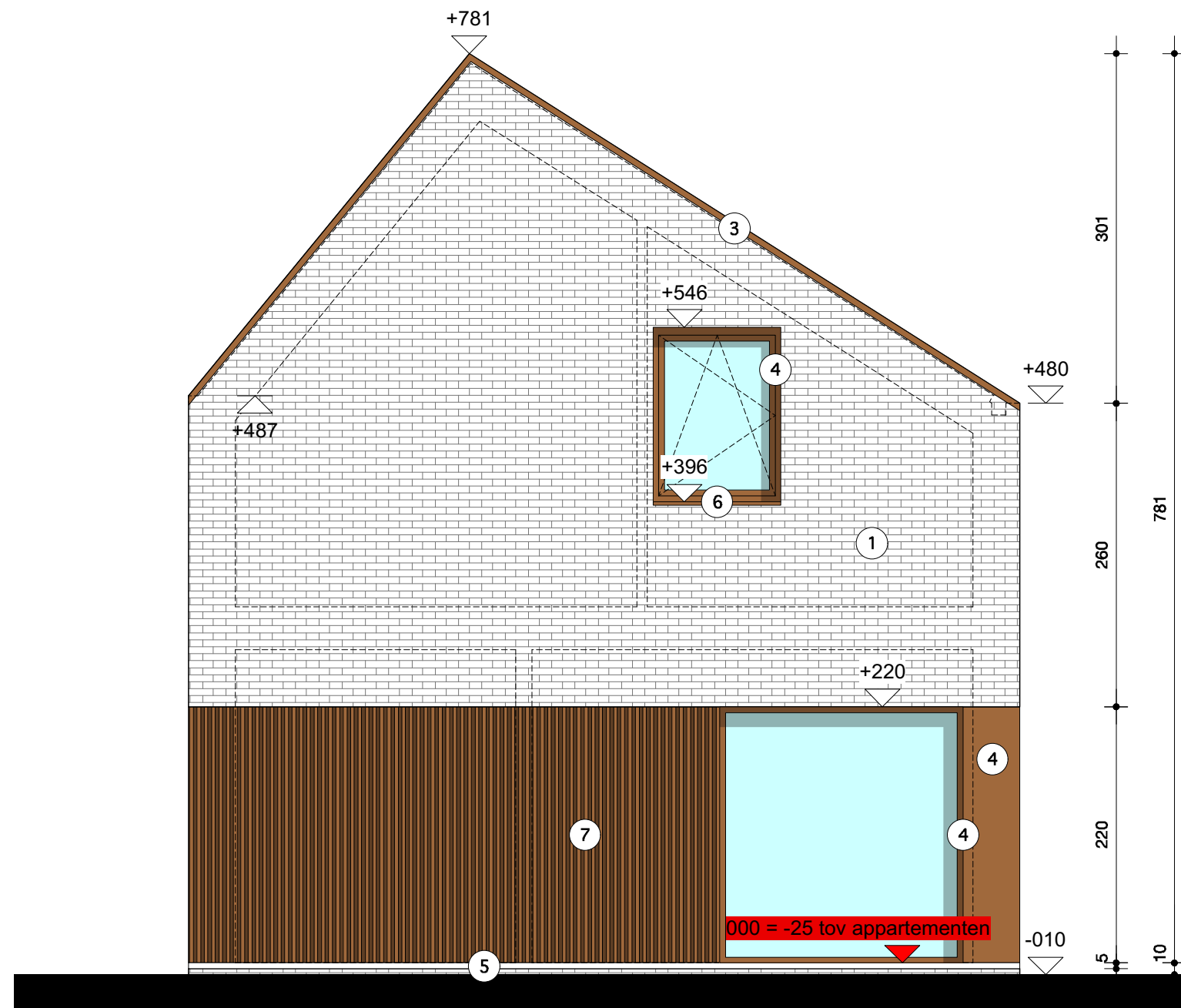

WONING Type B gevel oost
 Schaal: 1:50

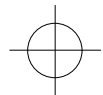







































BOUWAANVRAAG 3 woningen
6/9/19

De architect blijft eigenaar van zowel het architecturale concept als de plannen. Ingevolge de wettelijke bepalingen mbt. het auteursrecht heeft enkel de architect het alleenrecht op duplicatie van zowel het gebouw als de plannen. Noch de plannen, noch het gebouw mogen zonder zijn toestemming gepubliceerd, gekopieerd of ter inzage gegeven worden aan derden.

bouwheer:	Linsen BVBA - Ronny Eijssen
project:	Nieuwbouw 7 grondgebonden woningen
bouwplaats:	Hoogstraat zn, 3920 Lommel
projectnr.:	160024



LEGENDE:

	thermische isolatie
	binnenmuur snelbouwsteen
	gevelmetselwerk
	groenaanleg/groendak
	terras
	akoestische muurisolatie (kokers)
	akoestische muurisolatie (ontdubbelde binnenmuren)
	dakbedekking plat dak
	hout
	isolerende steen/cellenbeton
	betonblokken
	binnenmuren in gipskartonplaten
	uitvullingslaag
	akoestische vloerisolatie
	lichte beton/dekvloer
	gestort beton
	staal
	volle grond
	vloerbekleding
	DWA
	HWA
	HWA recuperatie
	HWA terrassen
	FEC
	achterliggende constructie
	bovenliggende constructie
	noodverlichting + pictogram
	brandblusapparaat
	niet- ionische detector
	riooldeksel
	slokker
	verkeersteken
	verlichtingspaal
	merkteken gas
	kast elektriciteit
	kast TV
	merkteken water
	huisaansluiting
	bushalte

LEGENDE GEVELMATERIALEN:

1. gevelmetselwerk: bruin, grijs, beige genuanceerd
3. aluminium dakrand: bruin-goud
4. aluminium buitenschrijnwerk: bruin-goud
5. dorpel: natuursteen
6. aluminium dorpel
7. gevelbekleding: geprofileerd aluminium zelfdekleur a
8. velux
9. dakbedekking: leien grijs/beige
12. regenwaterafvoeren: bruin- goud

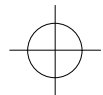
LEGENDE

BOUWAANVRAAG 3 woningen

6/9/19

De architect blijft eigenaar van zowel het architecturale concept als de plannen. Ingevolge de wettelijke bepalingen mbt. het auteursrecht heeft enkel de architect het alleenrecht op duplicatie van zowel het gebouw als de plannen. Noch de plannen, noch het gebouw mogen zonder zijn toestemming gepubliceerd, gekopieerd of ter inzage gegeven worden aan derden.

bouwheer: Linsen BVBA - Ronny Eijssen
 project: Nieuwbouw 7 grondgebonden woningen

bouwplaats: Hoogstraat zn, 3920 Lommel
 projectnr.: 160024

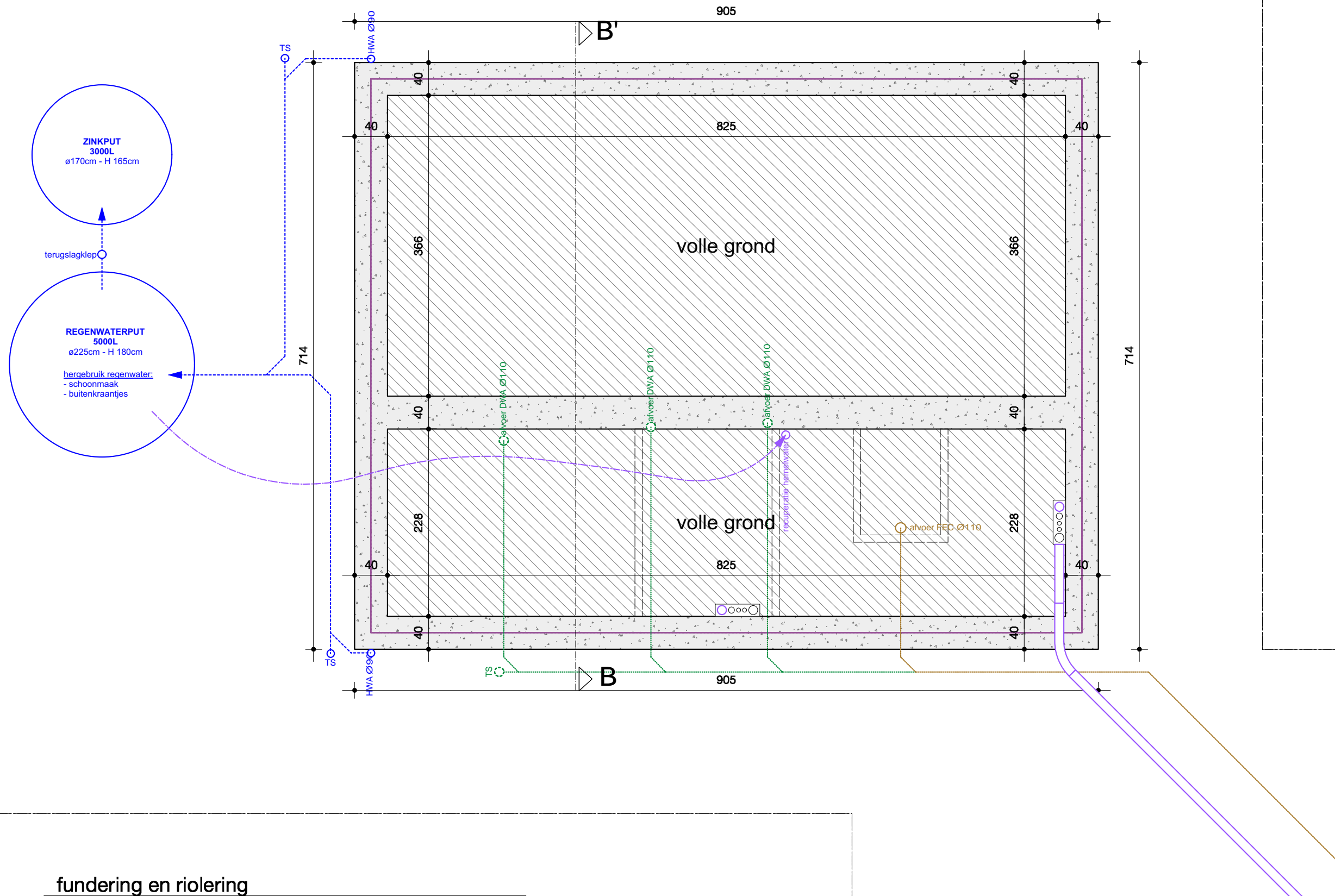

fundering en riolering
 Schaal: 1:50

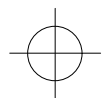

BOUWAANVRAAG 3 woningen
6/9/19

De architect blijft eigenaar van zowel het architecturale concept als de plannen. Ingevolge de wettelijke bepalingen mbt. het auteursrecht heeft enkel de architect het alleenrecht op duplicatie van zowel het gebouw als de plannen. Noch de plannen, noch het gebouw mogen zonder zijn toestemming gepubliceerd, gekopieerd of ter inzage gegeven worden aan derden.

bouwheer:	Linsen BVBA - Ronny Eijssen
project:	Nieuwbouw 7 grondgebonden woningen
bouwplaats:	Hoogstraat zn, 3920 Lommel
projectnr.:	160024



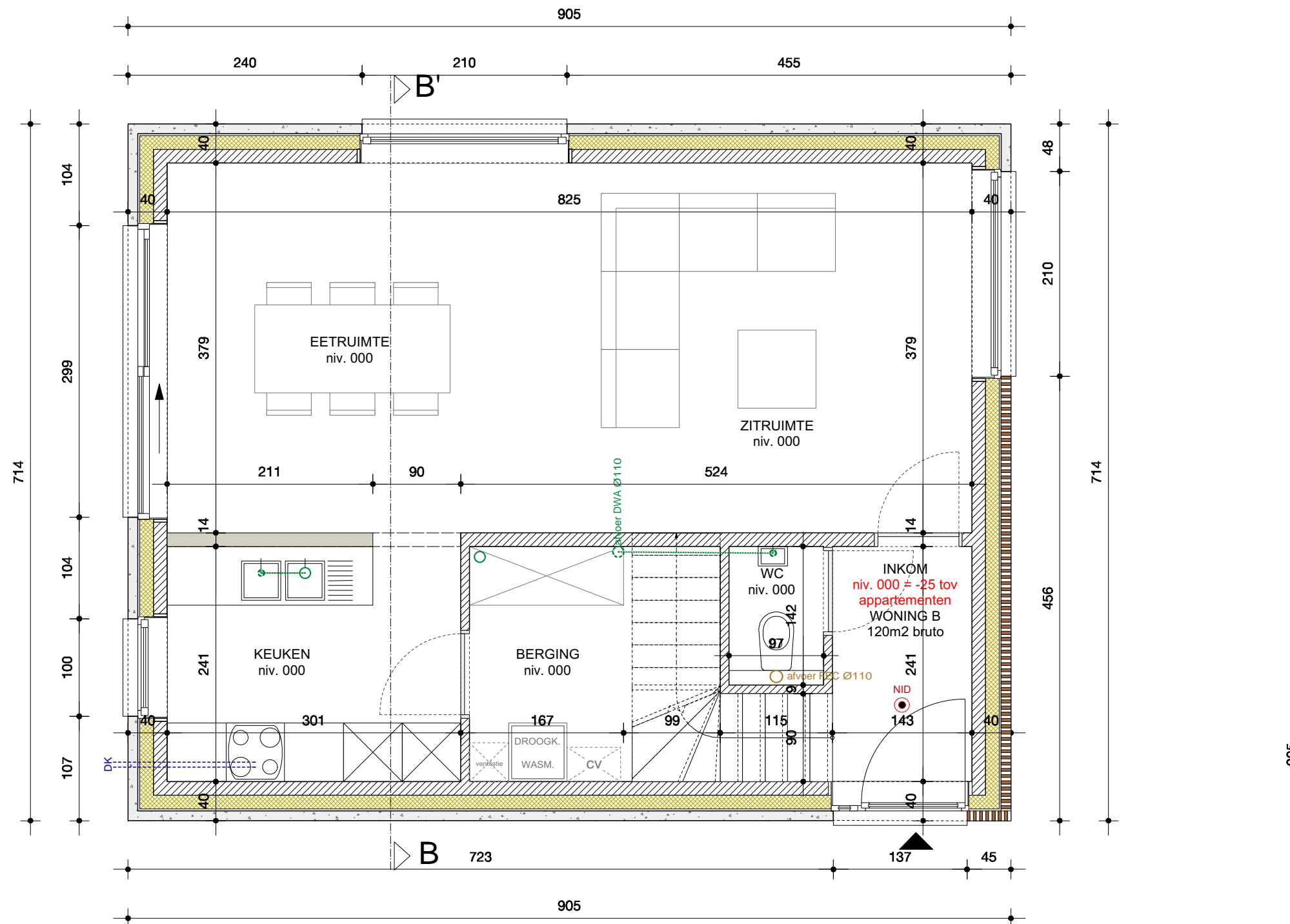

WONING Type B gelijkvloers
 Schaal: 1:50

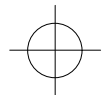

BOUWAANVRAAG 3 woningen
6/9/19

De architect blijft eigenaar van zowel het architecturale concept als de plannen. Ingevolge de wettelijke bepalingen mbt. het auteursrecht heeft enkel de architect het alleenrecht op duplicatie van zowel het gebouw als de plannen. Noch de plannen, noch het gebouw mogen zonder zijn toestemming gepubliceerd, gekopieerd of ter inzage gegeven worden aan derden.

bouwheer: Linsen BVBA - Ronny Eijssen
 project: Nieuwbouw 7 grondgebonden woningen
 bouwplaats: Hoogstraat zn, 3920 Lommel
 projectnr.: 160024



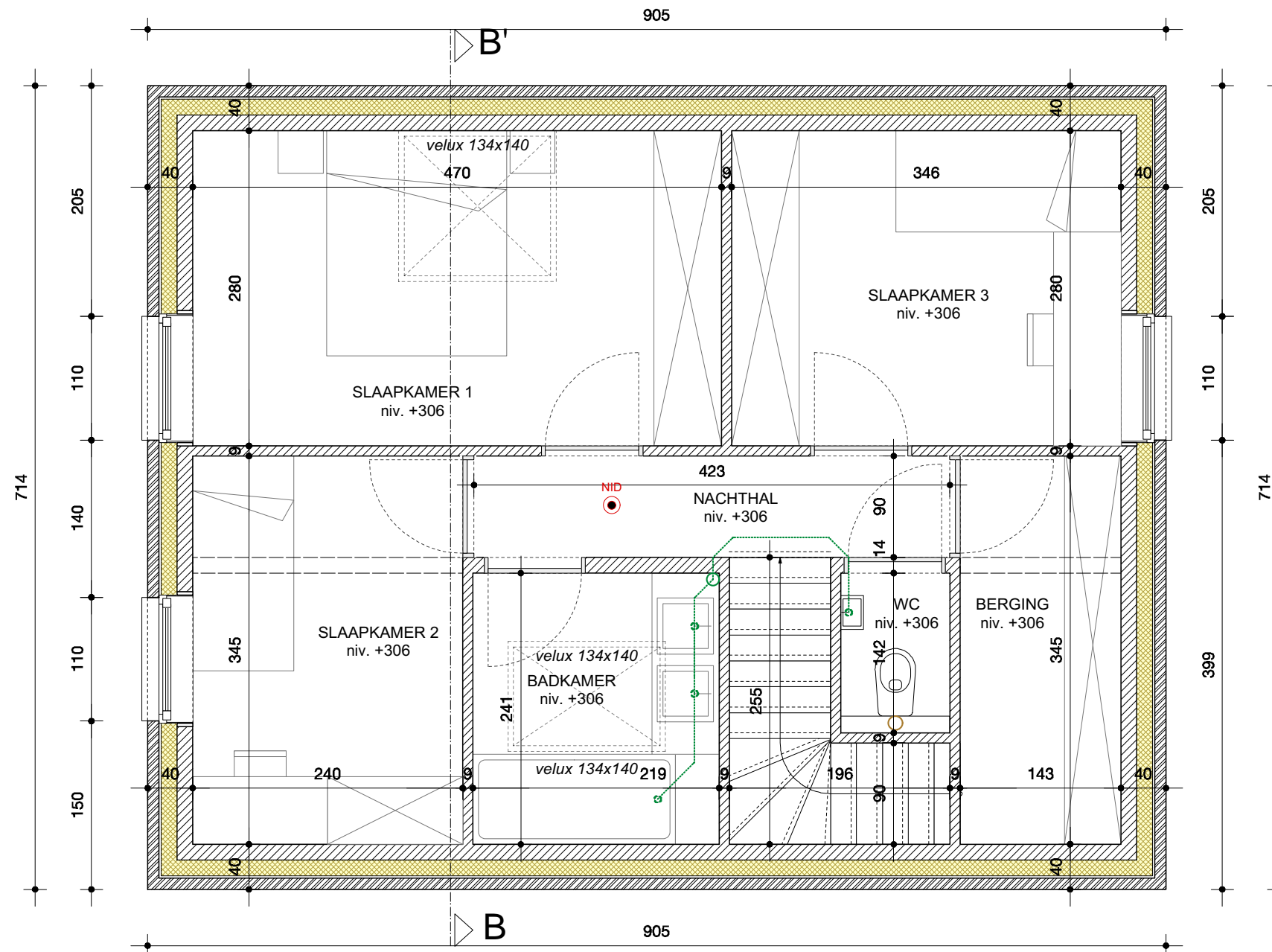

WONING Type B verdieping 1
 Schaal: 1:50

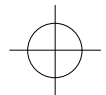

BOUWAANVRAAG 3 woningen
6/9/19

De architect blijft eigenaar van zowel het architecturale concept als de plannen. Ingevolge de wettelijke bepalingen mbt. het auteursrecht heeft enkel de architect het alleenrecht op duplicatie van zowel het gebouw als de plannen. Noch de plannen, noch het gebouw mogen zonder zijn toestemming gepubliceerd, gekopieerd of ter inzage gegeven worden aan derden.

bouwheer: Linsen BVBA - Ronny Eijssen
 project: Nieuwbouw 7 grondgebonden woningen
 bouwplaats: Hoogstraat zn, 3920 Lommel
 projectnr.: 160024



