

# Haageinde - Mol

bouwen van 4 eengezinswoningen

LIGGING	Haag loten 5A tem 8A 2400 Mol kadasternummer 3 <sup>e</sup> afdeling, sectie E, nrs. 2235k, 2235m, 2235p, 2235s
OPDRACHTGEVER	Rik De Keyser Merksklassiesteenweg 18 2310 Rijkvorsel 03340 29 10 info@rik.be
ARCHITECT	architectenburo loots <sup>3</sup> Kapelstraat 27 3920 Lommel 011 72 99 07 info@loots3.be

Loten 5A tem 8A - inplantingsplan - terreinprofiel	WILZIGINGEN: A - 17.04.2023 - naar uitvoering B - 15.05.2023 - maken vloerplannen C - 25.05.2023 - muurte bedamer
--	--

AANGIFTE VAN WERKEN

CHECKIN AT WORK

WERKPLAATS ONDERWORPEN AAN DE REGISTRATIEVERPLICHTING

1Y1-02PXQJ1-1W-Z  
Haag  
2400 Mol

datum - 17/04/2023      schaal 1/50 - 1/200      plan - 1/3

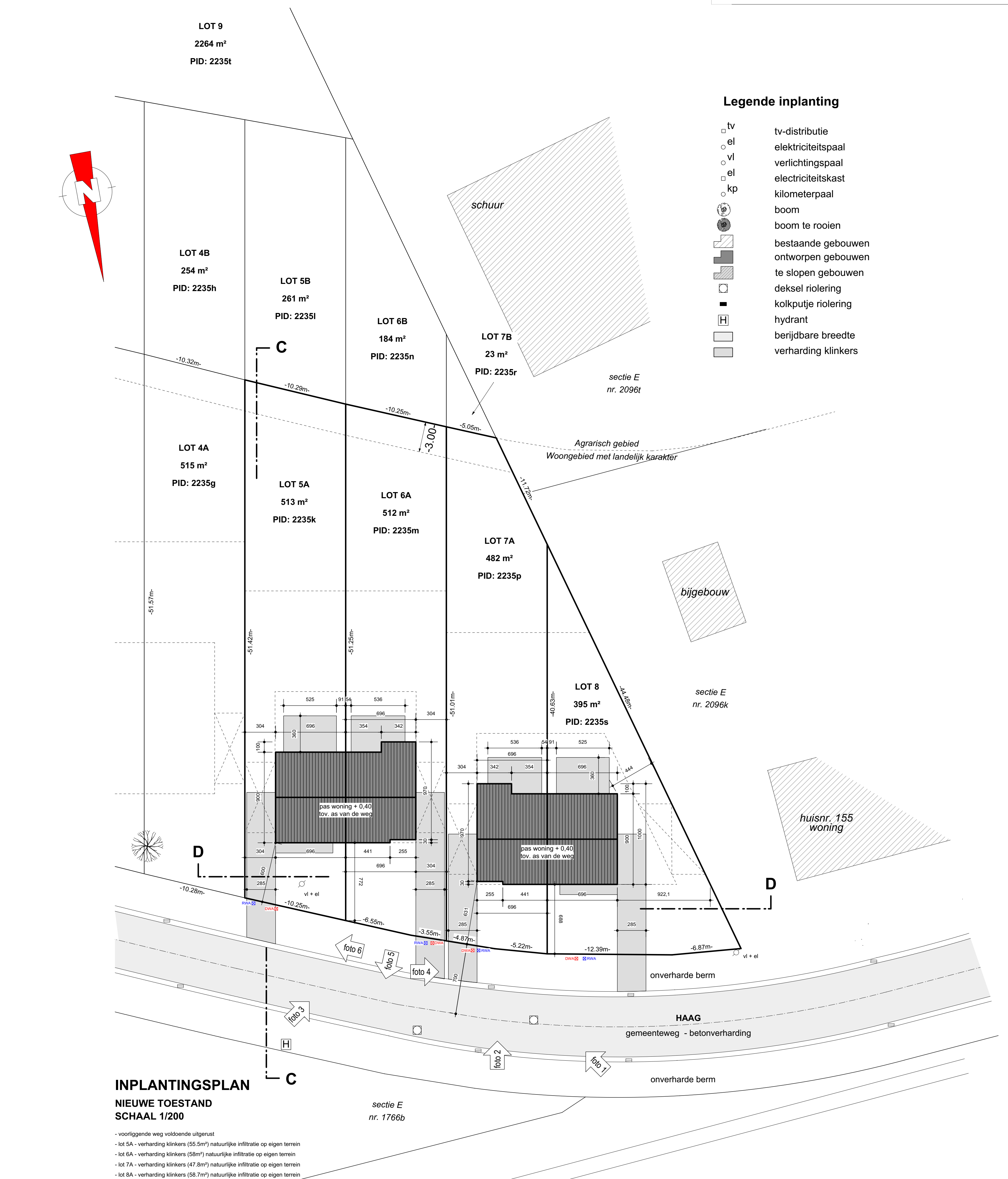
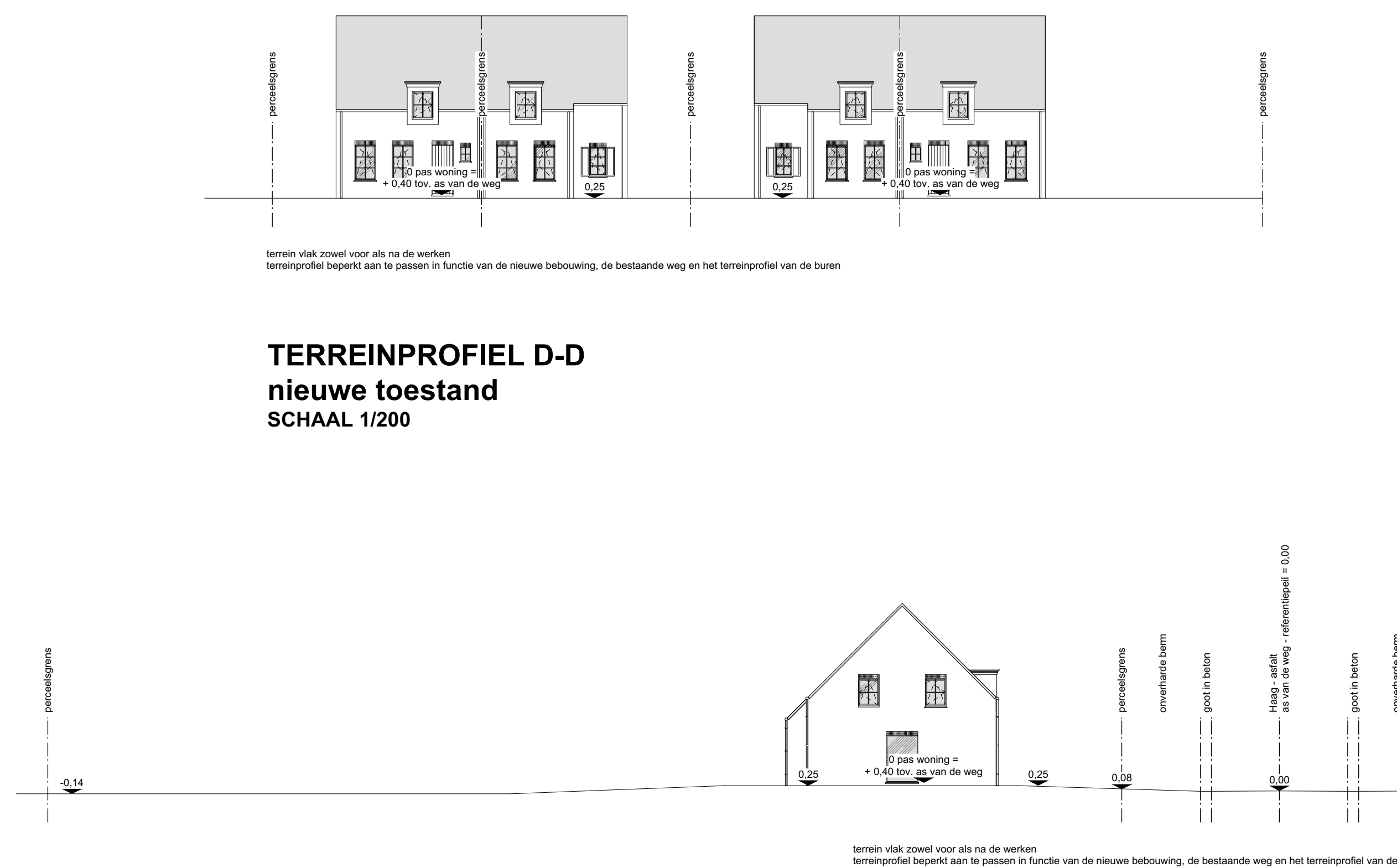

## INPLANTINGSPLAN NIEUWE TOESTAND SCHAAL 1/200

- voorliggende weg voldoende uitgerust
- lot 5A - verharding klinkers (55.5m²) natuurlijke infiltratie op eigen terrein
- lot 6A - verharding klinkers (58m²) natuurlijke infiltratie op eigen terrein
- lot 7A - verharding klinkers (47.8m²) natuurlijke infiltratie op eigen terrein
- lot 8A - verharding klinkers (58.7m²) natuurlijke infiltratie op eigen terrein

# Haageinde - Mol

bouwen van 4 eengezinswoningen

LIGGING	Haag loten 5A tem 8A 2400 Mol kadasternummer 3 <sup>e</sup> afdeling, sectie E, nrs. 2235k, 2235m, 2235p, 2235s
OPDRACHTGEVER	Rik De Keyser Merksplassesteenweg 18 2310 Rijkvorsel 03340 29 10 info@rik.be
ARCHITECT	architectenburo loots <sup>3</sup> Kapelstraat 27 3920 Lommel 011 72 99 07 info@loots3.be

Loten 5A & 6A - plannen - gevels - doorsnede	WILZIGINGEN: A - 17.04.2023 - naar uitvoering B - 15.05.2023 - melder vloerlagen C - 25.05.2023 - melder badkamer
---	--

AANGIFTE VAN WERKEN

CHECKIN AT WORK

WERKPLAATS ONDERWORPEN AAN DE REGISTRATIEVERPLICHTING

1Y1-02PXQJ1-1W-Z  
Haag  
2400 Mol

datum - 17/04/2023 schaal 1/50 - 1/200 plan - 2/3

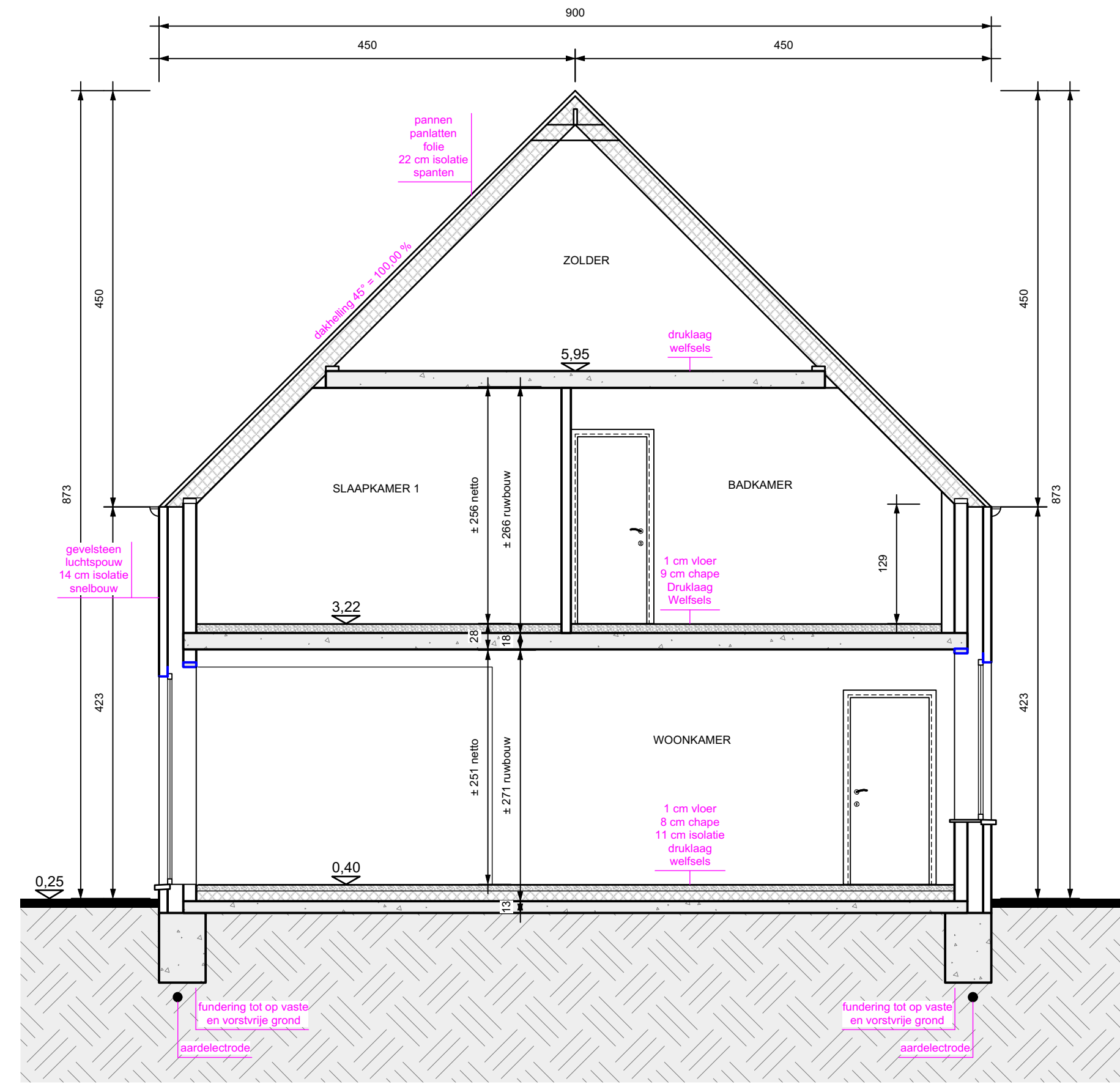
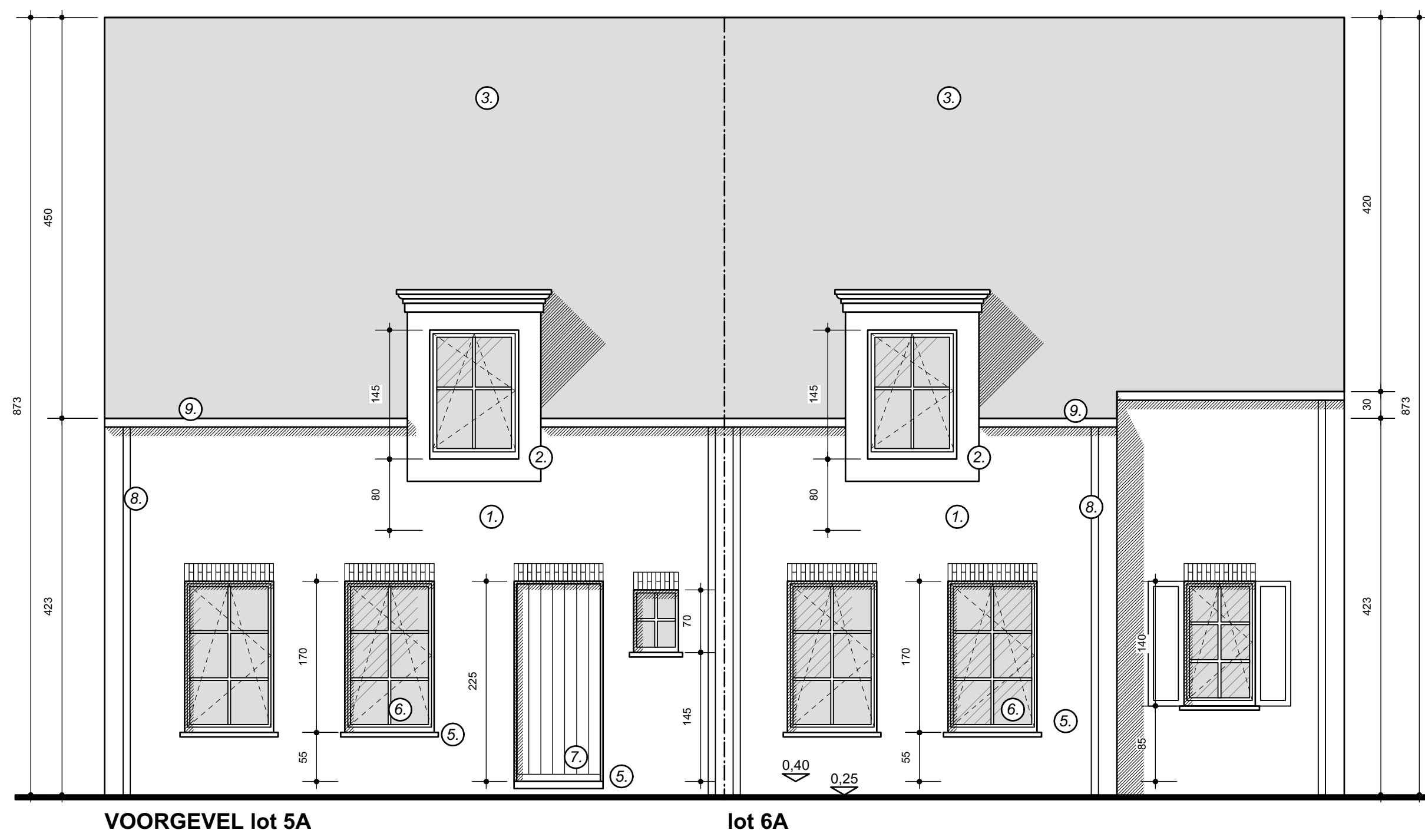

DOORSNEDE A-A - lot 5A

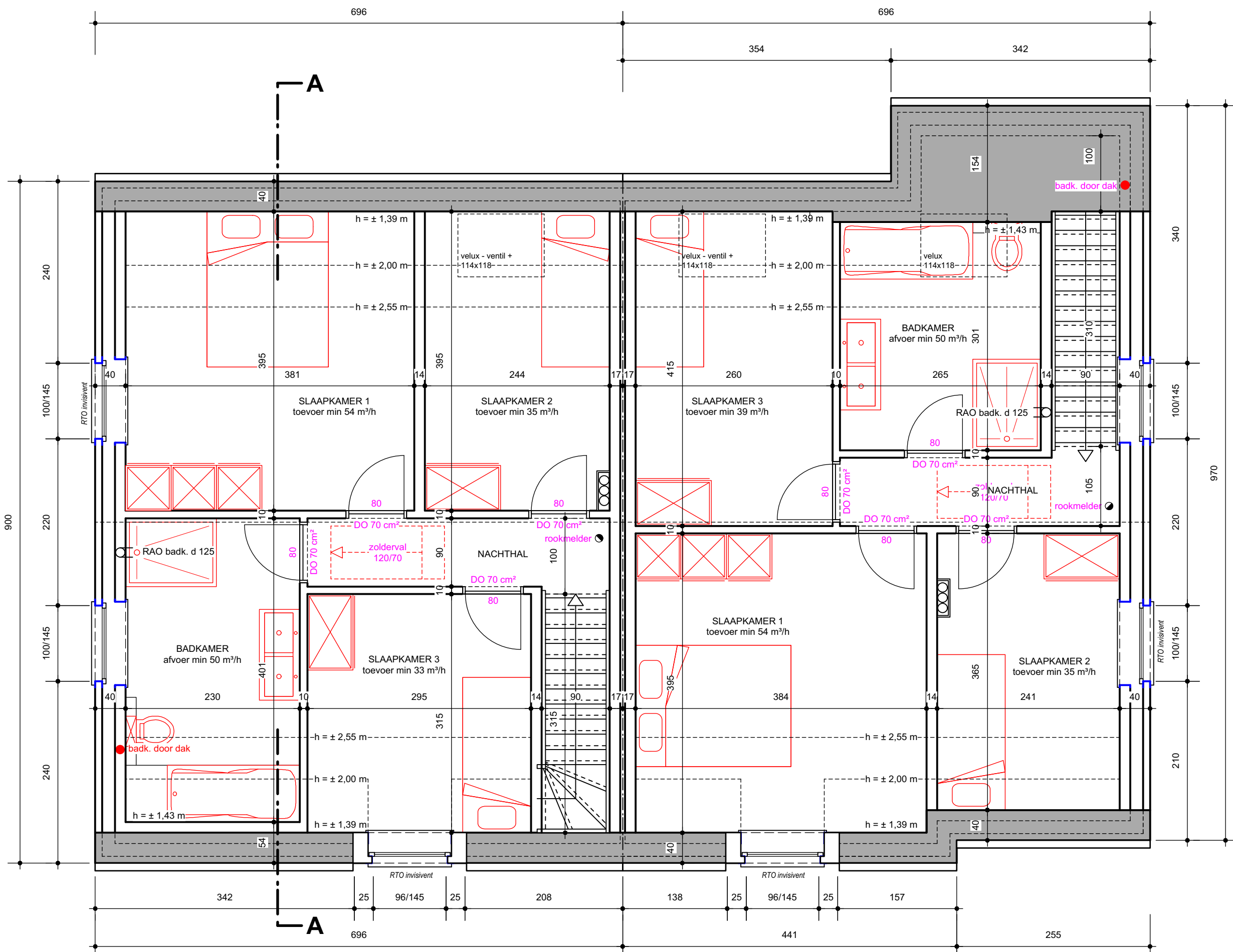
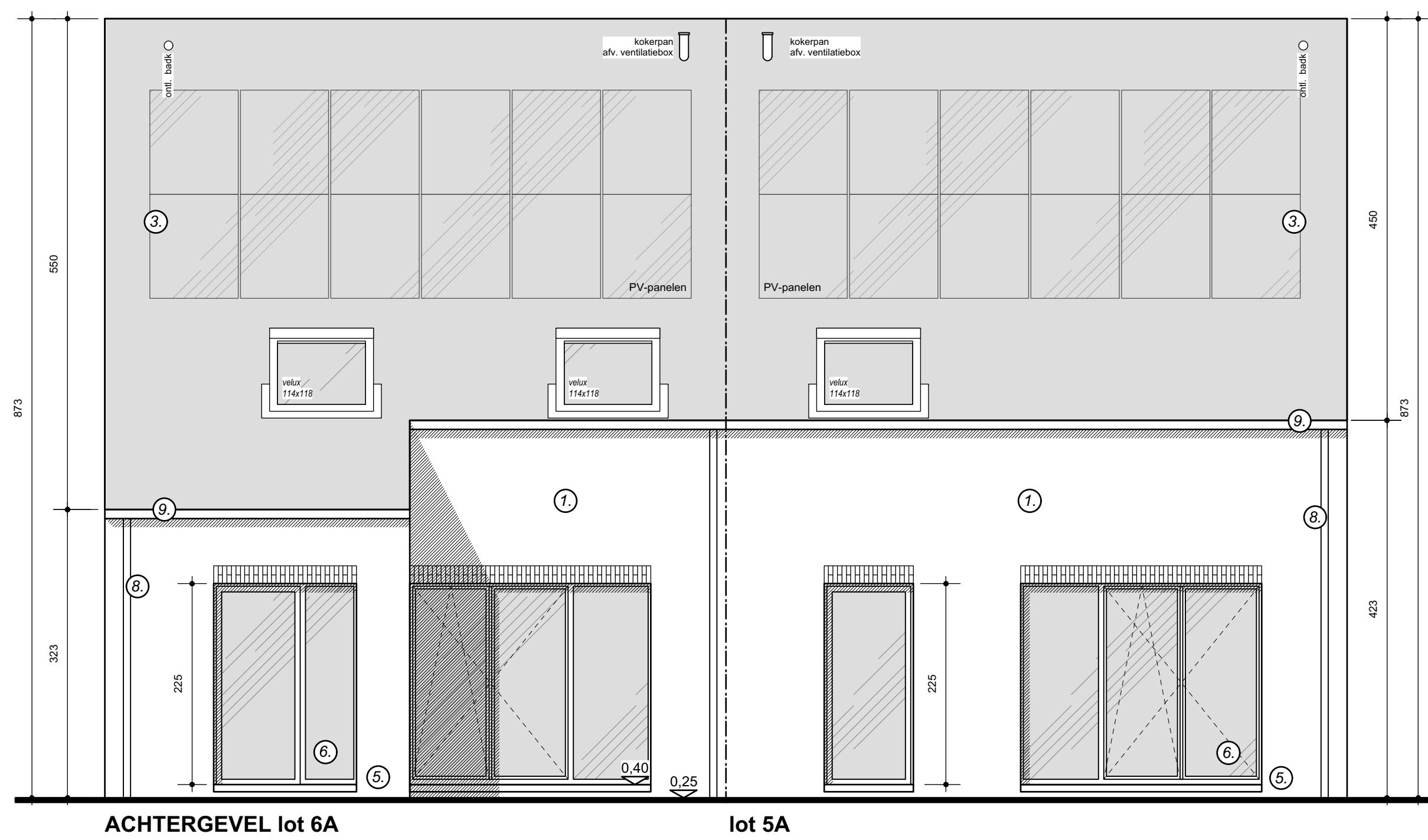

VERDIEPINGSPLAN lot 5A lot 6A

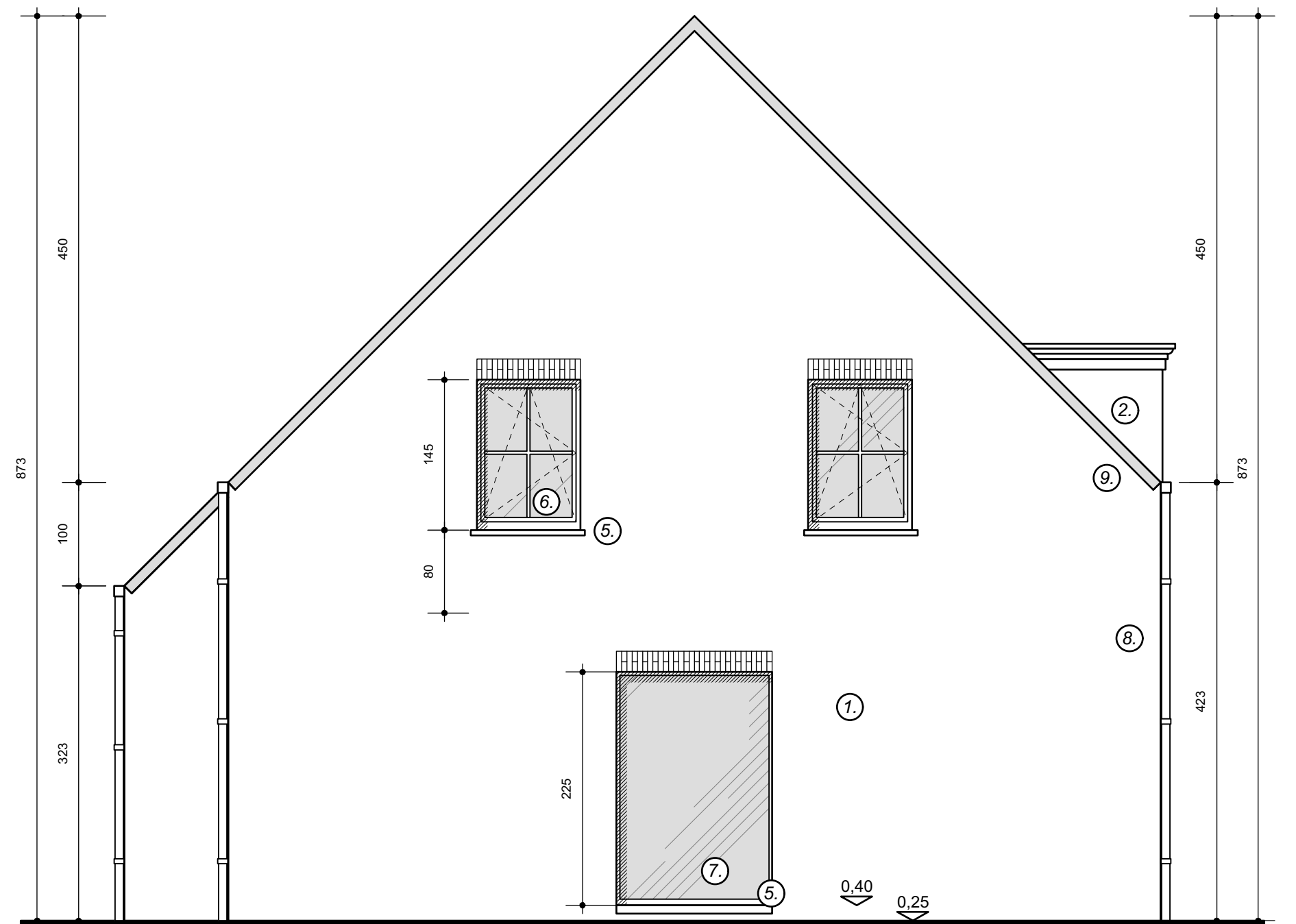

GEVEL LINKS lot 5A

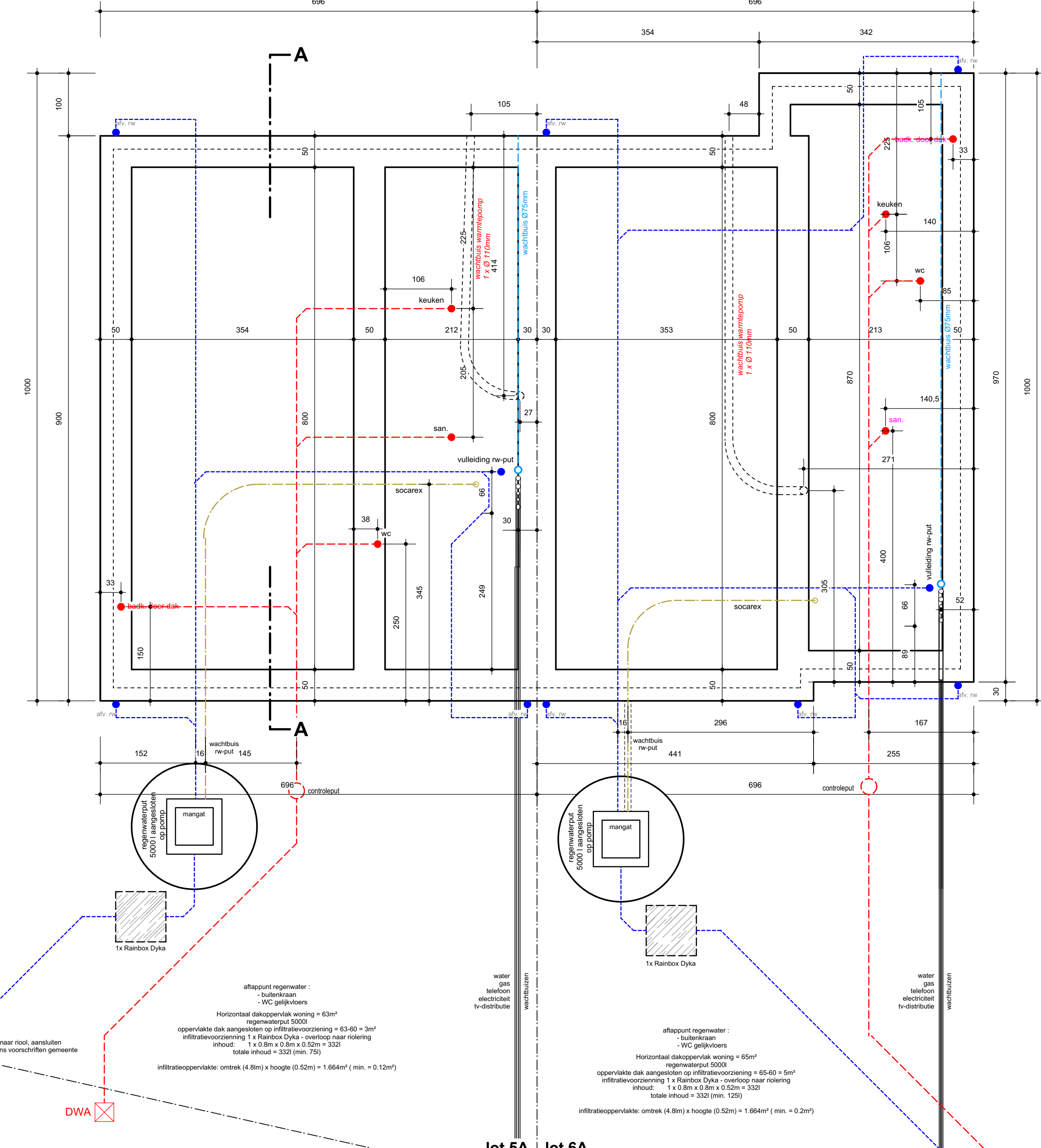

FUNDERINGSPLAN lot 5A lot 6A

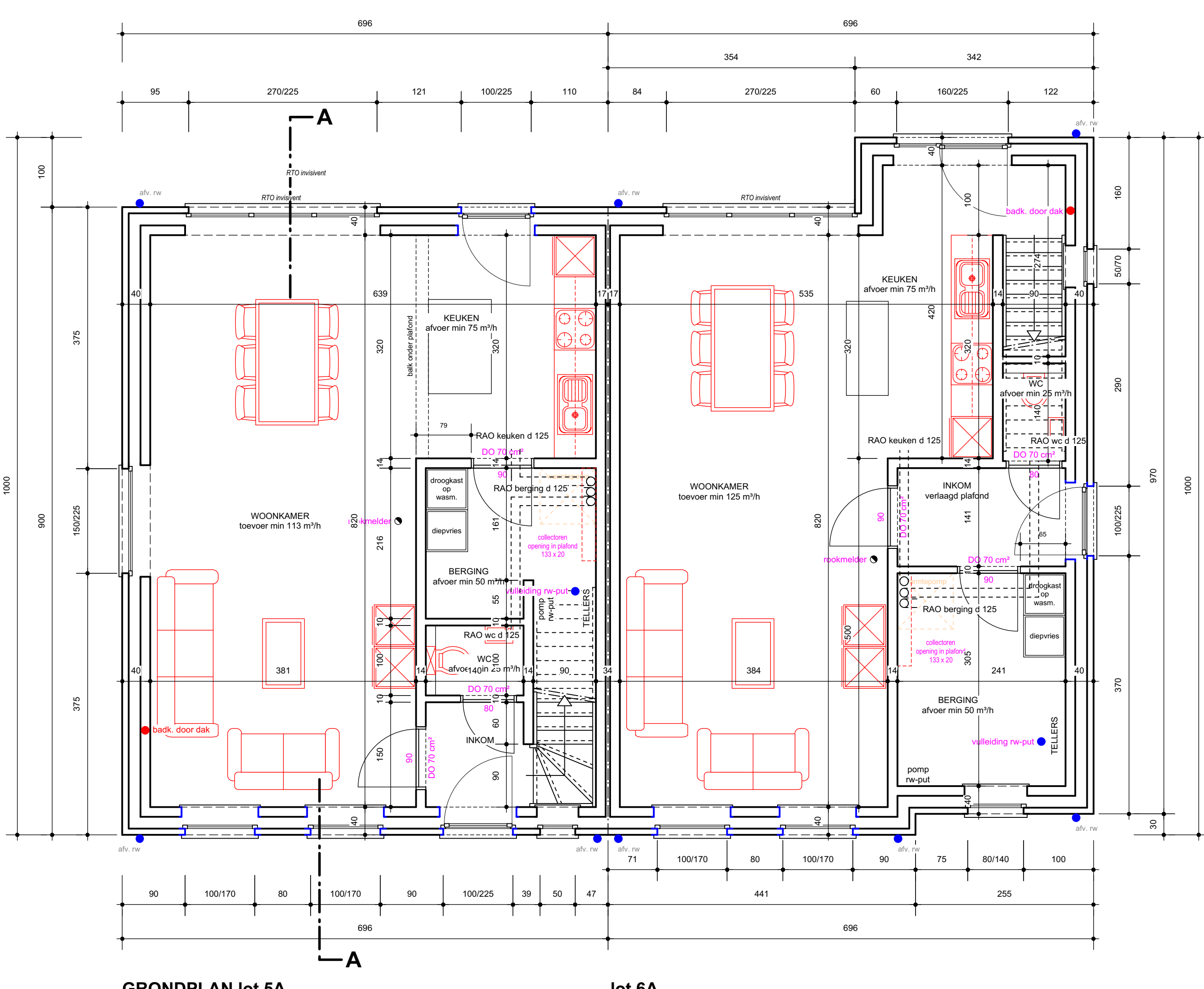

GRONDPLAN lot 5A lot 6A

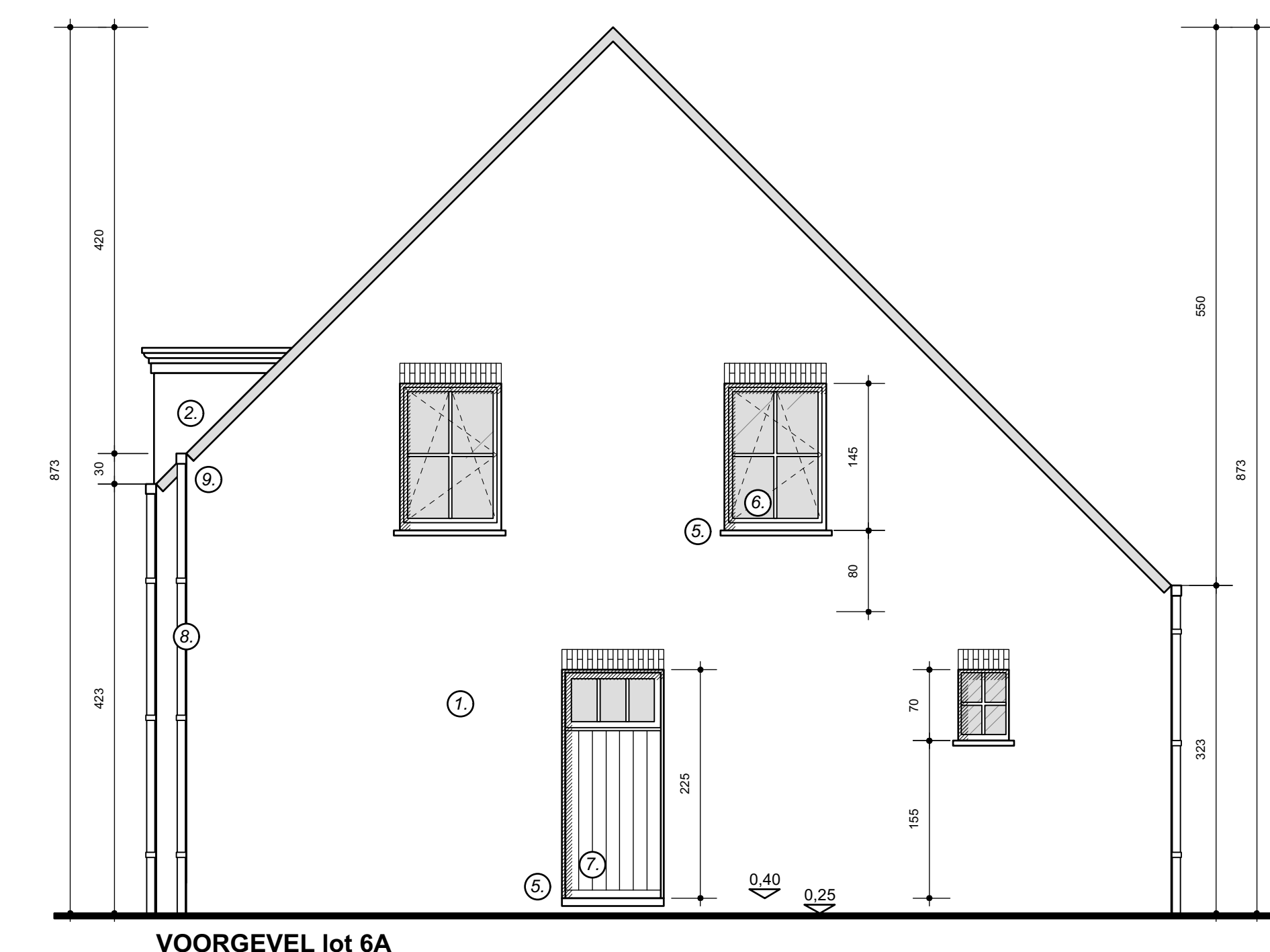

VOERGEVEL lot 6A

**Nota**

Alle maten op het plan vermeld zijn ruwboutmaten tenzij anders aangeduid.  
 Mogelijke afwijkingen in de netto hoogtes van bepaalde ruimtes ivv bepaalde dikte van dragende constructies door de diktes van de vloerpakketten, afwijkend diktes van bezetting door stalen liggers, ... kunnen geen aanleiding geven tot mogelijke discussies.  
 Ruwboutmaten en dagmaten op het plan kunnen afwijken door metaverbanden in de breedte en de hoogte, zowel voor het gebouw in zijn geheel als voor individuele raamopeningen.  
 De breedtes van de raamselcties zijn indicatief.

**Gevelmaterialen woning**

- |                   |                               |
|-------------------|-------------------------------|
| 1. gevels         | gevelsteen rood-bruin         |
| 2. dakkapel       | hout                          |
| 3. dak            | zwarte betondakpan            |
| 4. binnenmuren    | snelbouw 14 of 9 cm           |
| 5. dorpels        | arduin                        |
| 6. deuren & ramen | PVC Deceuninck (glas U = 1,0) |
| 7. voordeur       | meranti                       |
| 8. afvoerbuizen   | zink                          |
| 9. hanggoot       | zink                          |

# Haageinde - Mol

bouwen van 4 eengezinswoningen

LIGGING	Haag loten 5A tem 8A 2400 Mol kadasternummer 3 <sup>e</sup> afdeling, sectie E, nrs. 2235k, 2235m, 2235p, 2235s
OPDRACHTGEVER	Rik De Keyser Merksplassesteenweg 18 2310 Rijkvorsel 03340 29 10 info@rik.be
ARCHITECT	architectenburo loots <sup>3</sup> Kapelstraat 27 3920 Lommel 011 72 99 07 info@loots3.be

Loten 7A & 8A - plannen - gevels - doorsnede	WILZIGINGEN: A - 17.04.2023 - naar uitvoering B - 15.05.2023 - melder vloeroppervlakte C - 25.05.2023 - muurje badkamer
---	--

AANGIFTE VAN WERKEN

CHECKIN AT WORK

VERPLAATS ONDERWORPEN AAN DE REGISTRATIEVERPLICHTING

1Y1-02PXQJ1-1W-Z  
Haag  
2400 Mol

datum - 17/04/2023      schaal - 1/50 - 1/200      plan - 3/3

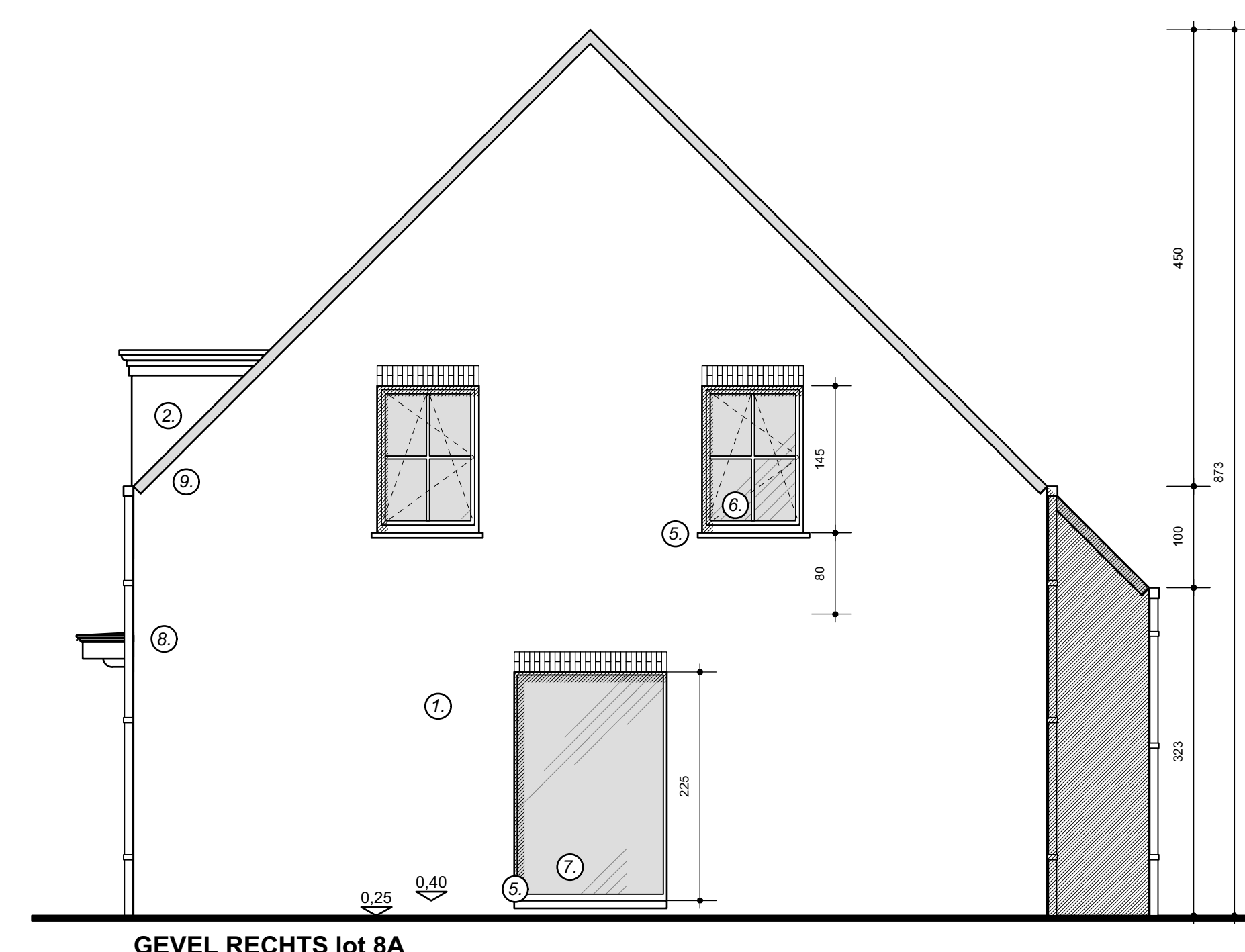
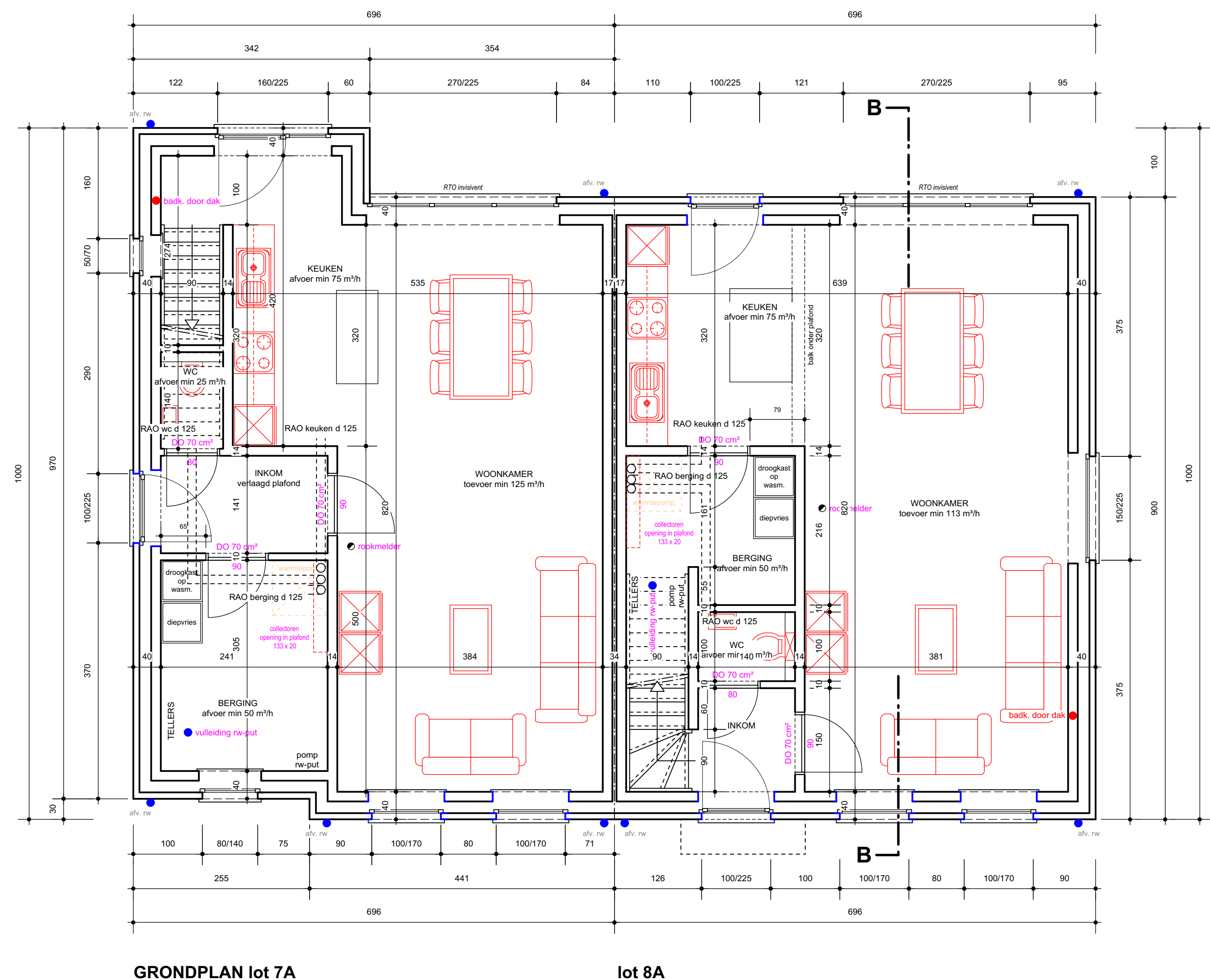
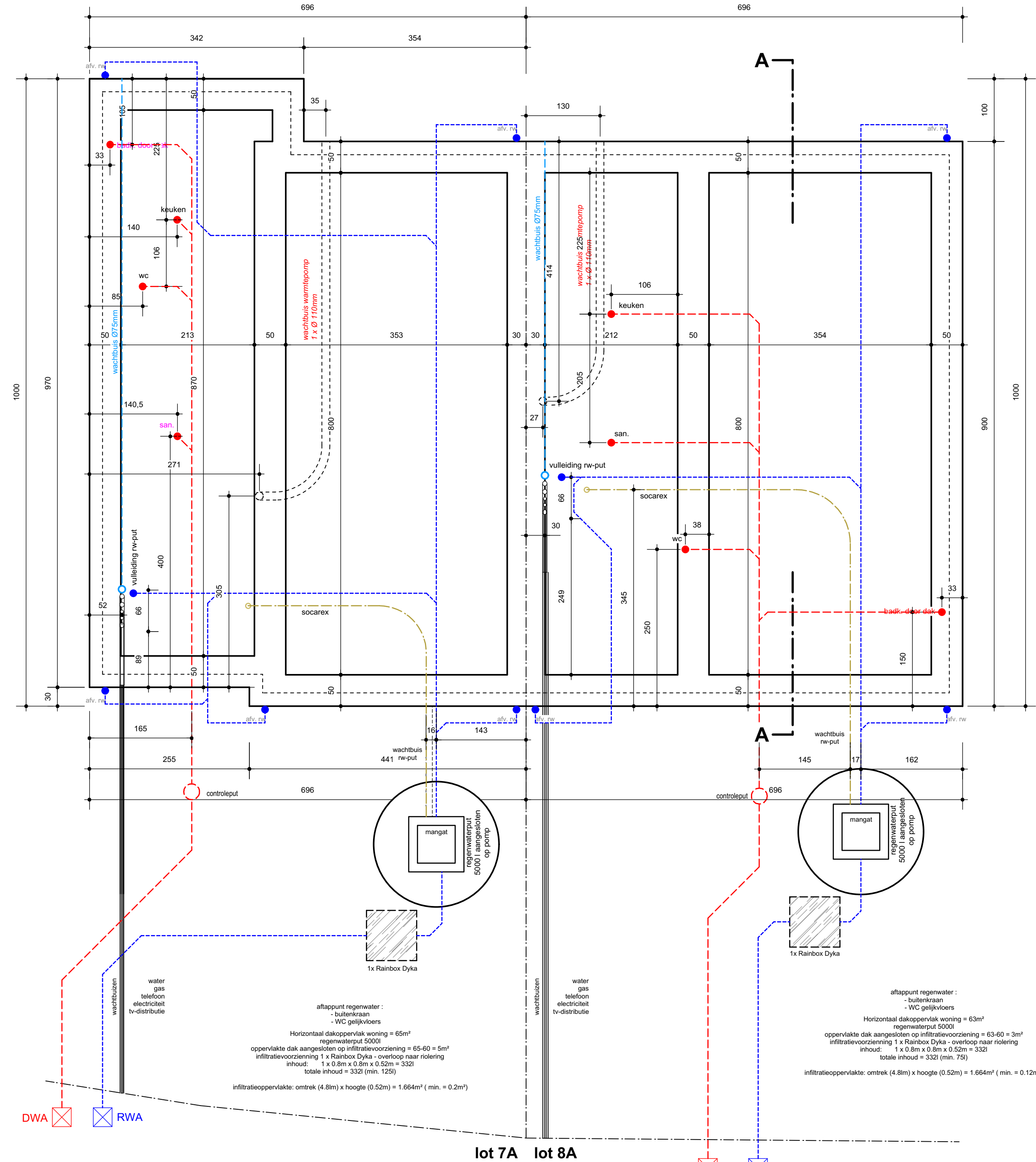
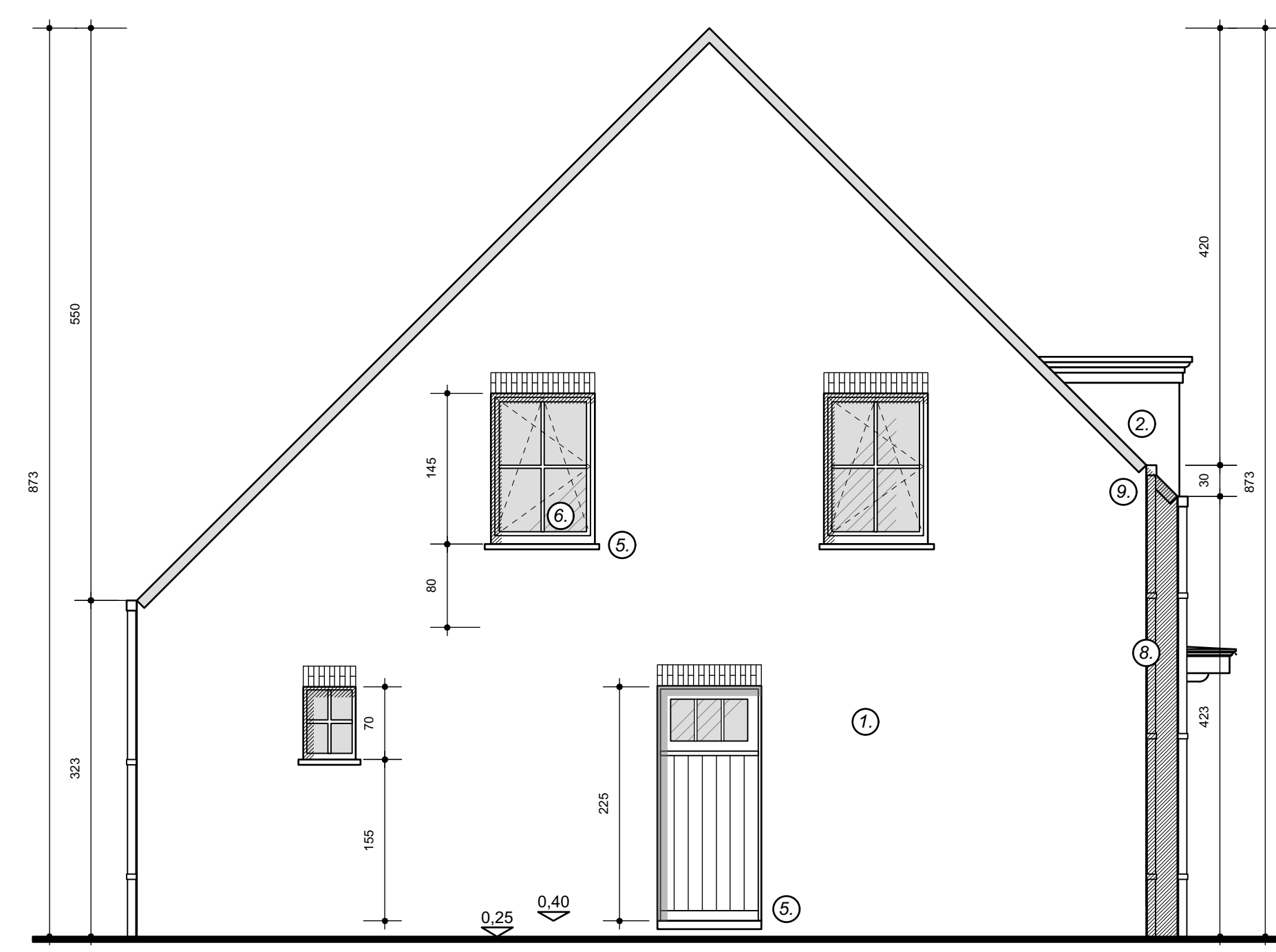
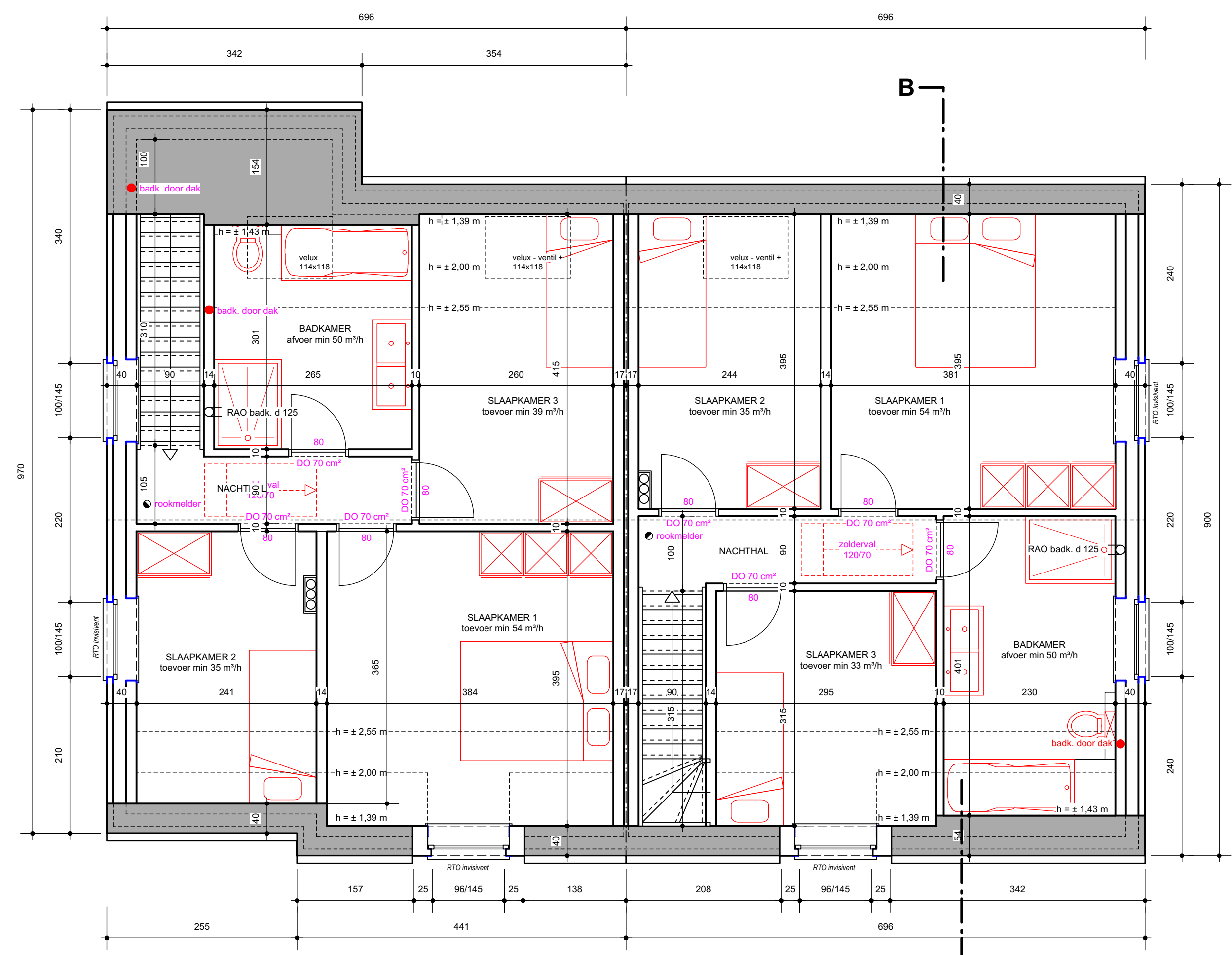
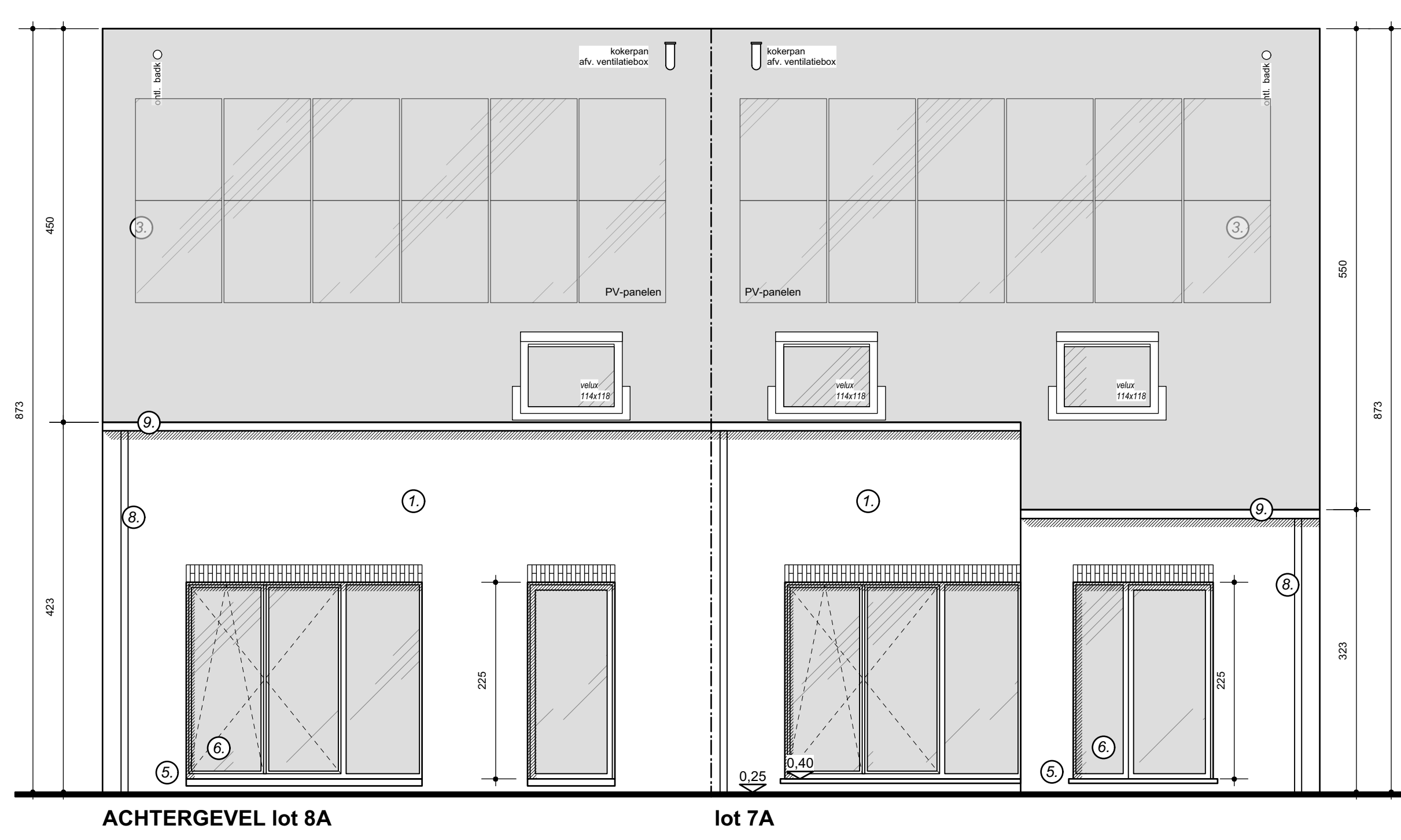
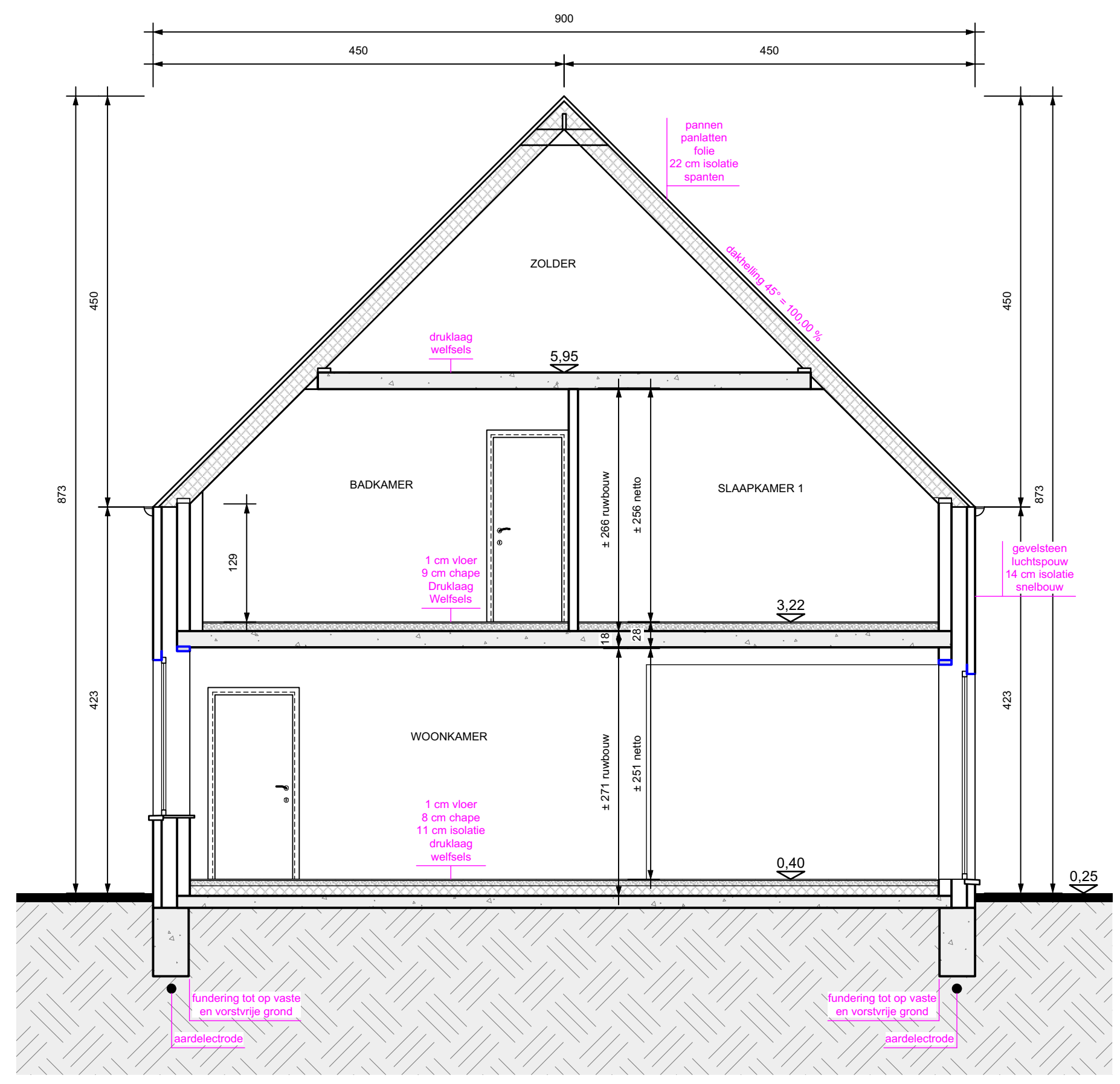
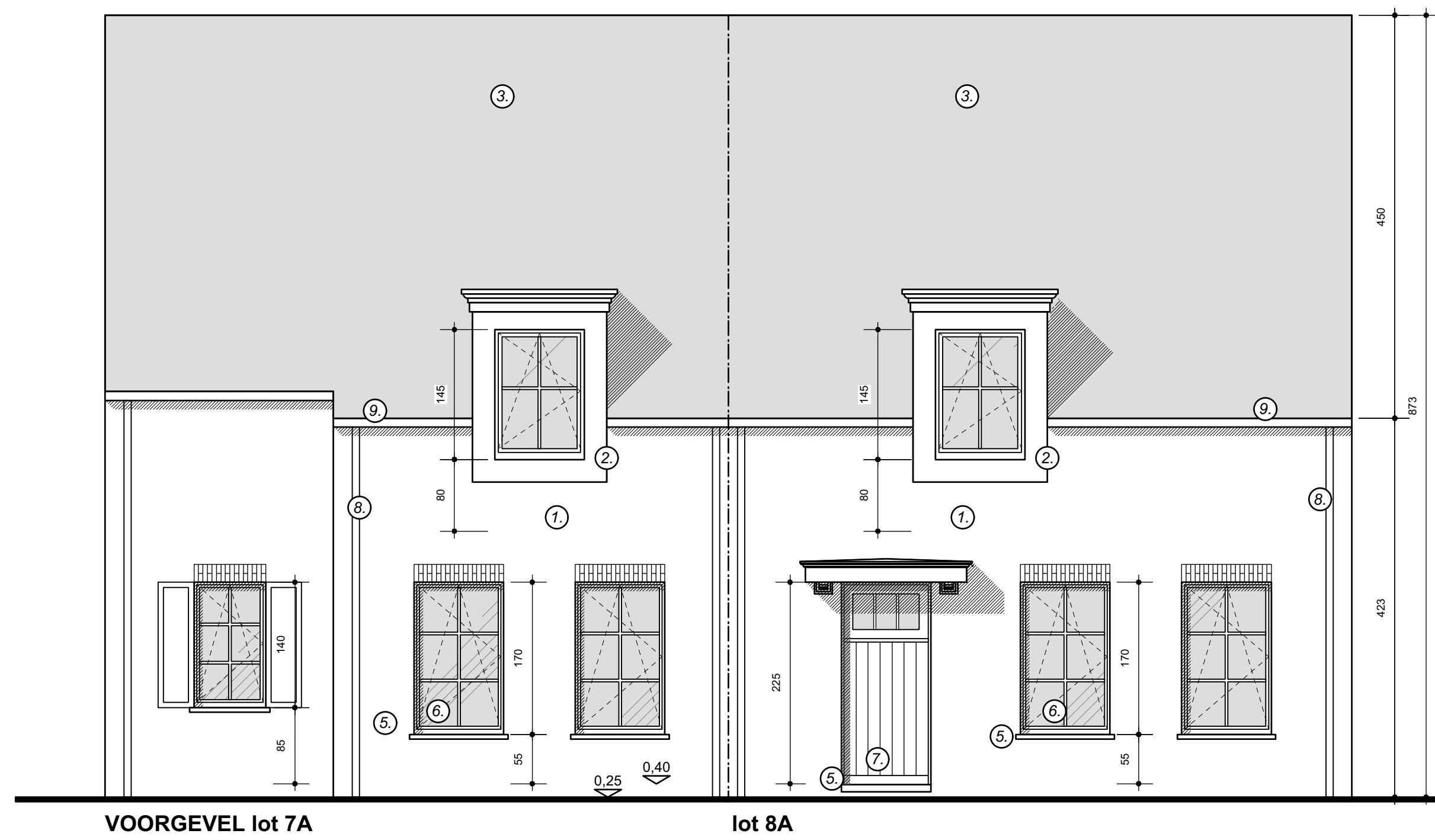

**Nota**

Alle maten op het plan vermeld zijn ruwboutmaten tenzij anders aangeduid.  
 Mogelijke afwijkingen in de netto hoogtes van bepaalde ruimtes ivm bepaalde diktes van dragende constructies door de diktes van de vloerplaat, afwijkend diktes van bezetting door stalen liggers, ... kunnen geen aanleiding geven tot mogelijke discussies.  
 Ruwboutmaten en dagmaten op het plan kunnen afwijken door metavervanden in de breedte en de hoogte, zowel voor het gebouw in zijn geheel als voor individuele raamopeningen.  
 De breedtes van de raamselcties zijn indicatief.

**Gevelmaterialen woning**

- |                   |                               |
|-------------------|-------------------------------|
| 1. gevels         | gevelsteen rood-bruin         |
| 2. dakkapel       | hout                          |
| 3. dak            | zwarte betondakpan            |
| 4. binnenmuren    | snelbouw 14 of 9 cm           |
| 5. dorpels        | arduin                        |
| 6. deuren & ramen | PVC Deceuninck (glas U = 1,0) |
| 7. voordeur       | meranti                       |
| 8. afvoerbuizen   | zink                          |
| 9. hanggoot       | zink                          |