

DOORSNEDE A-A

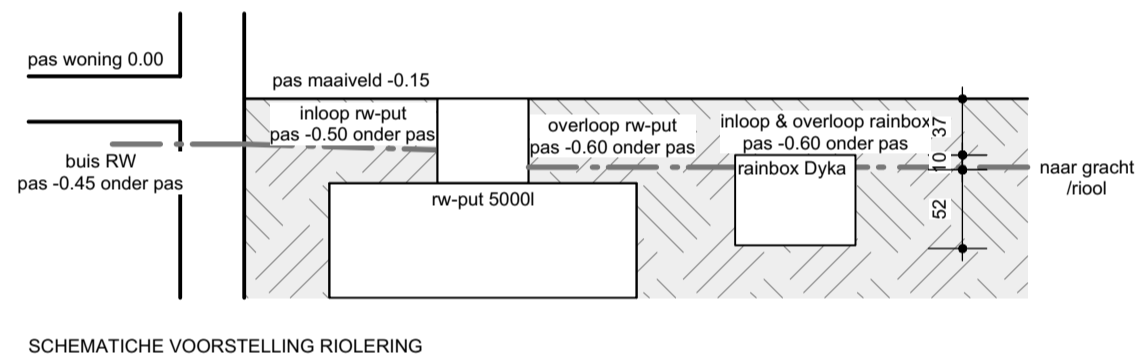

SCHEMATISCHE VOORSTELLING RIOLERING

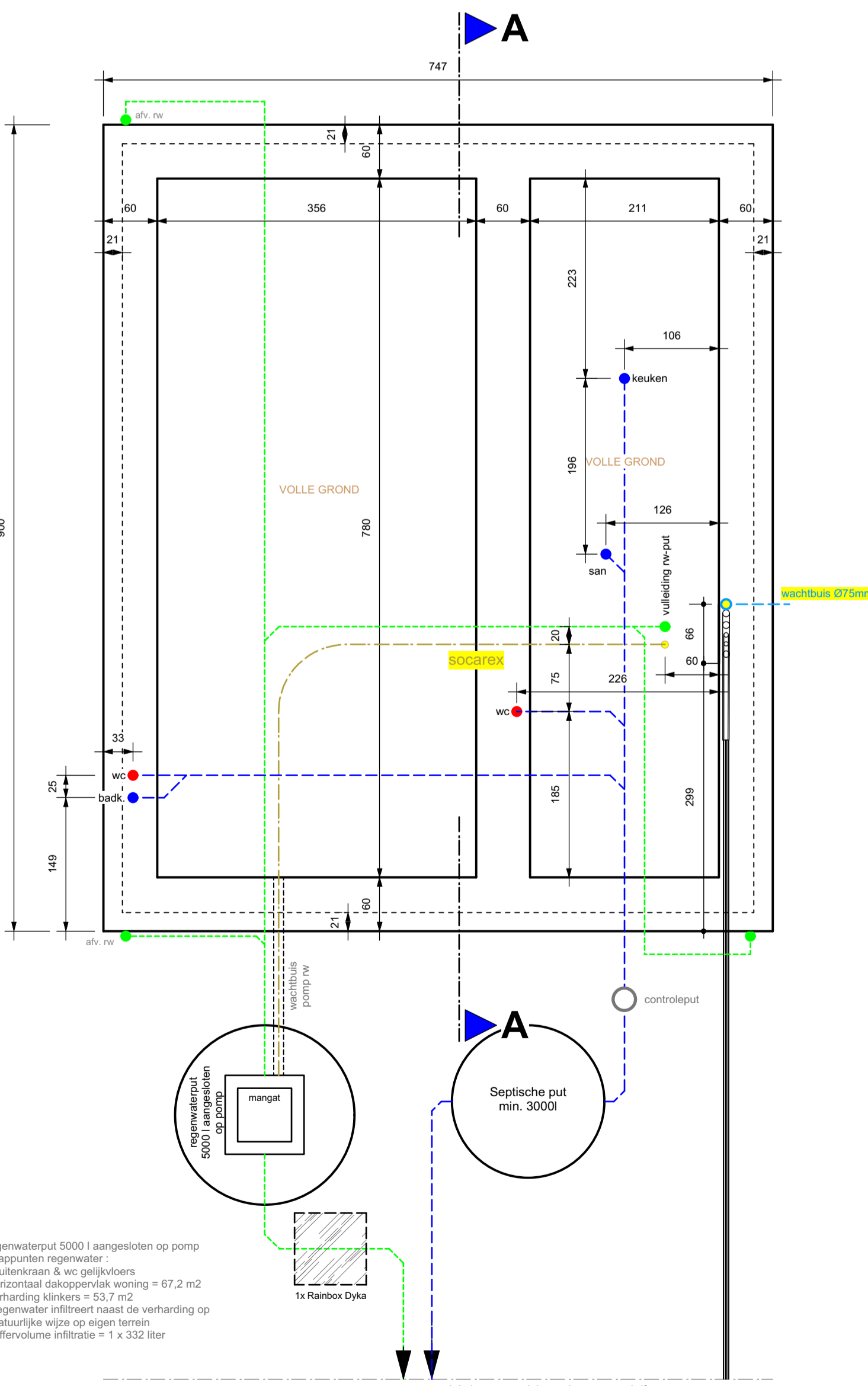

FUNDERINGS- EN RIOLERINGSPLAN



VOORGEVEL

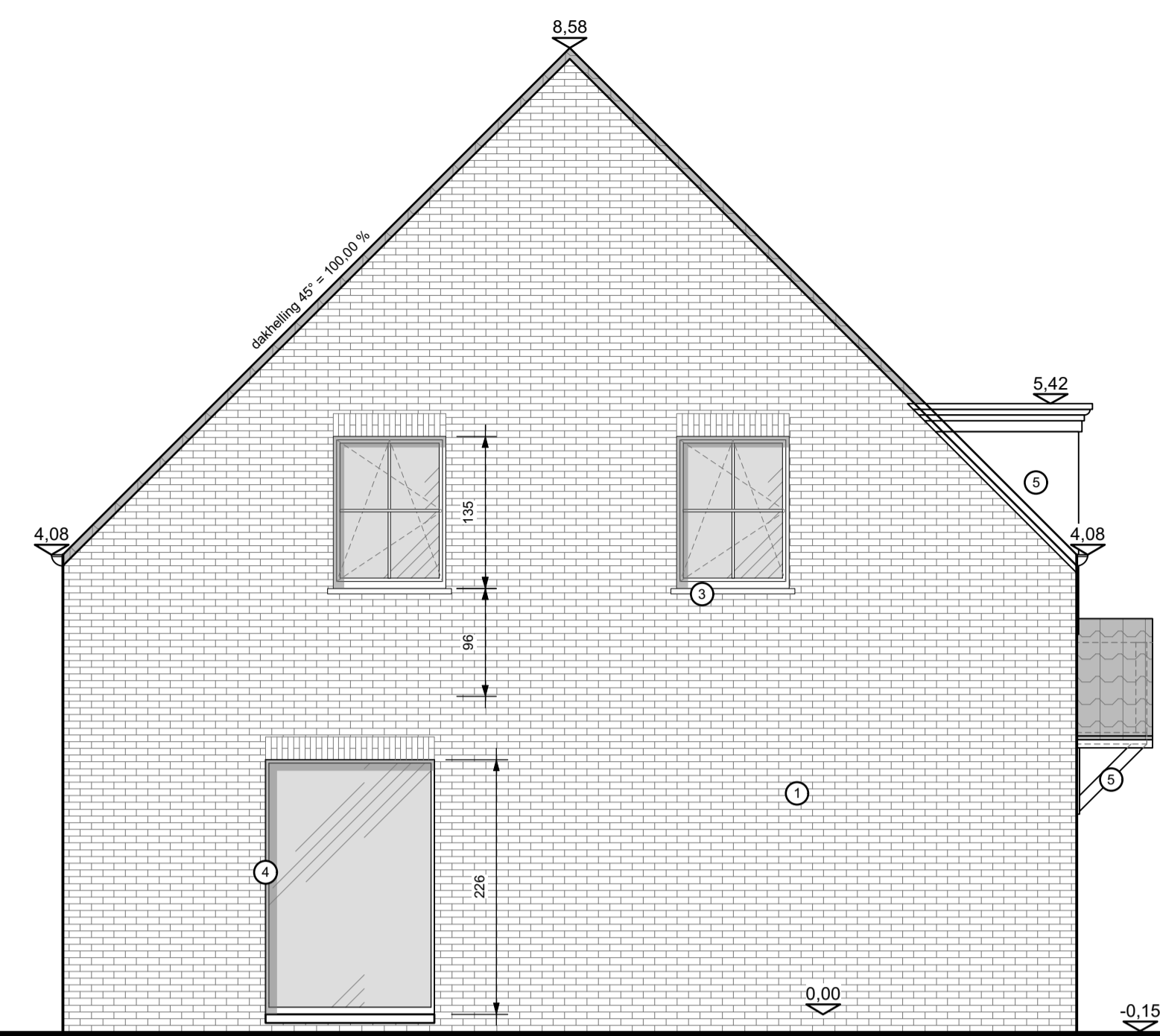

ZIJGEVEL LINKS

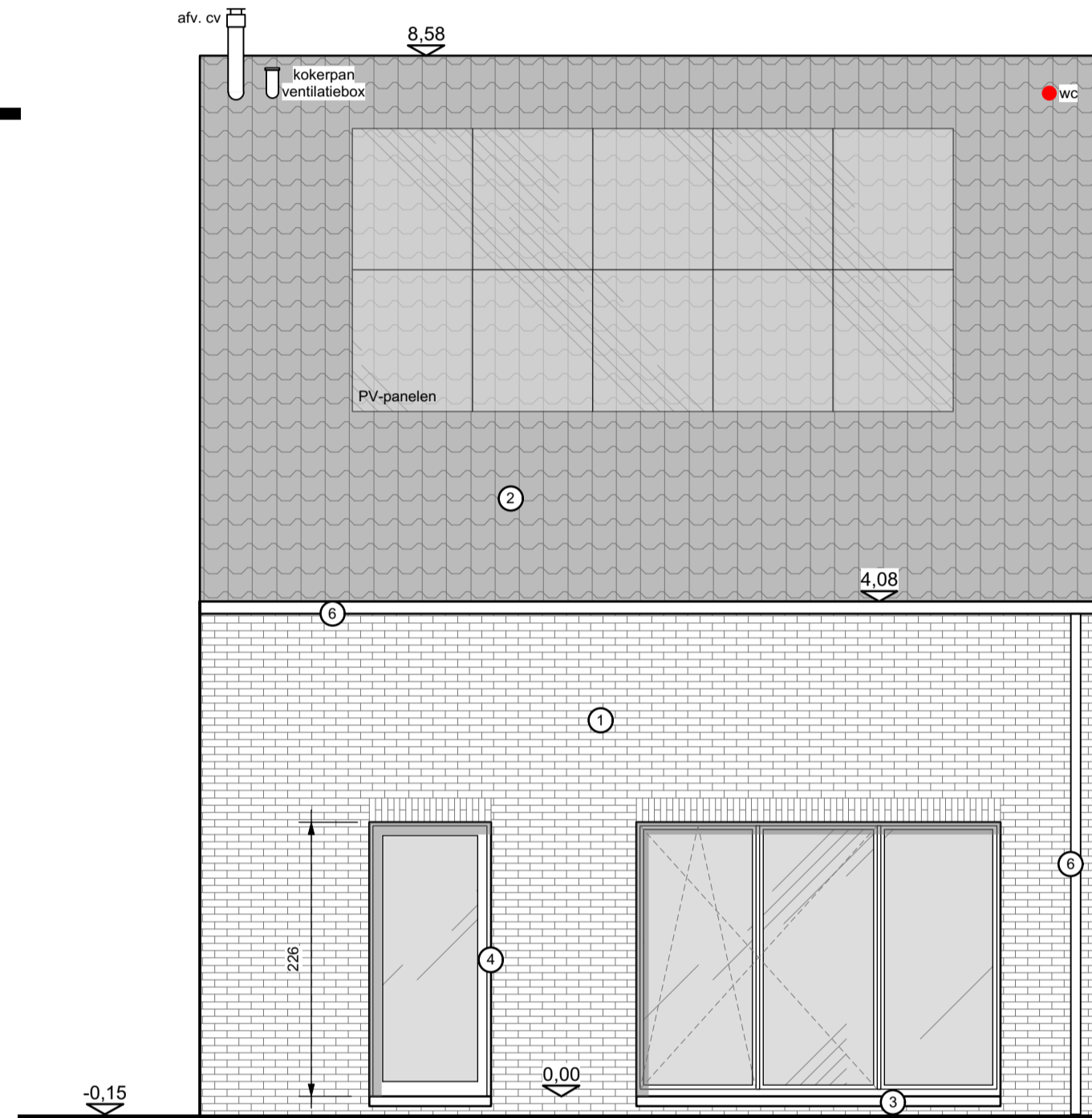

ACHTERGEVEL

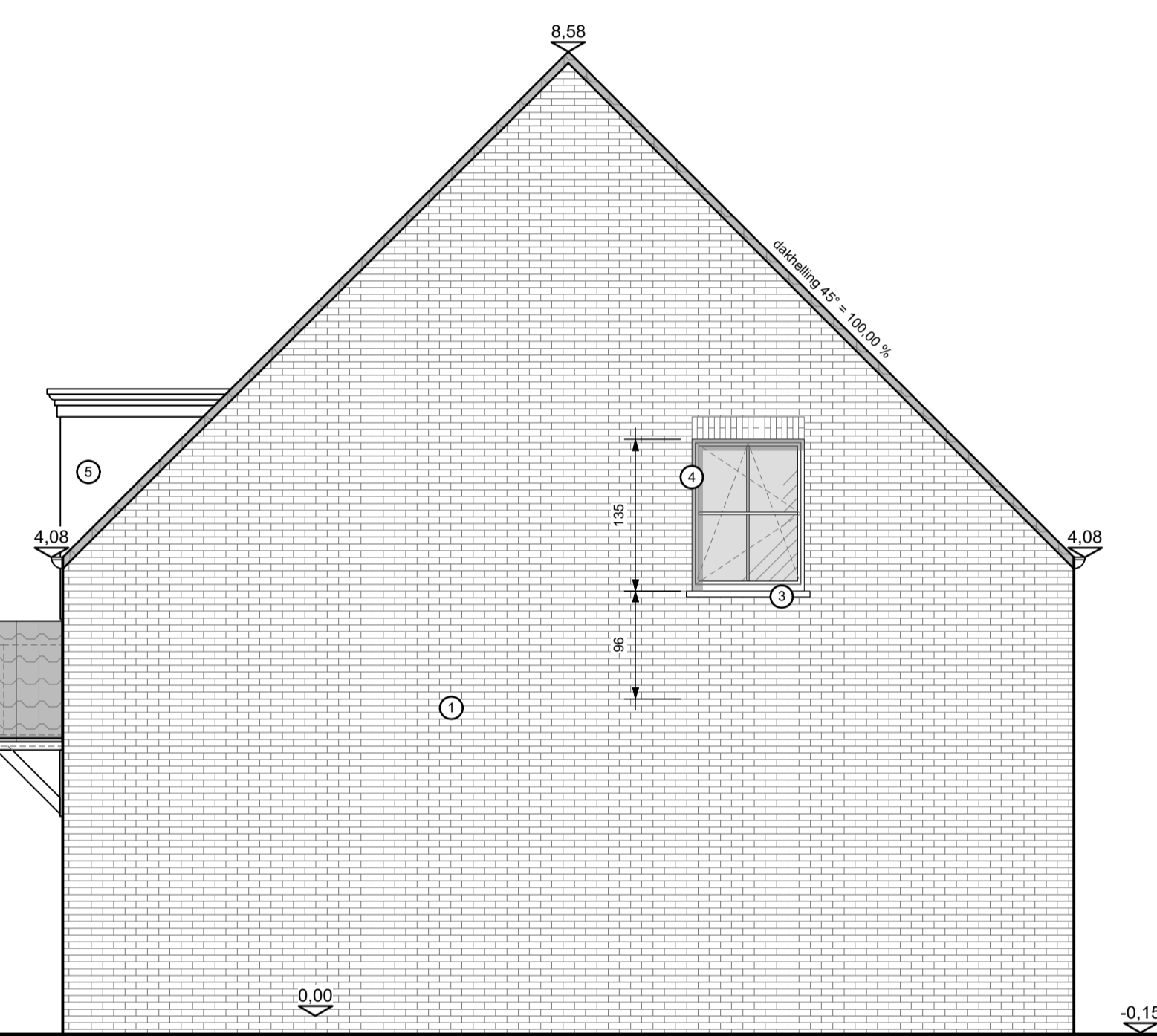

ZIJGEVEL RECHTS

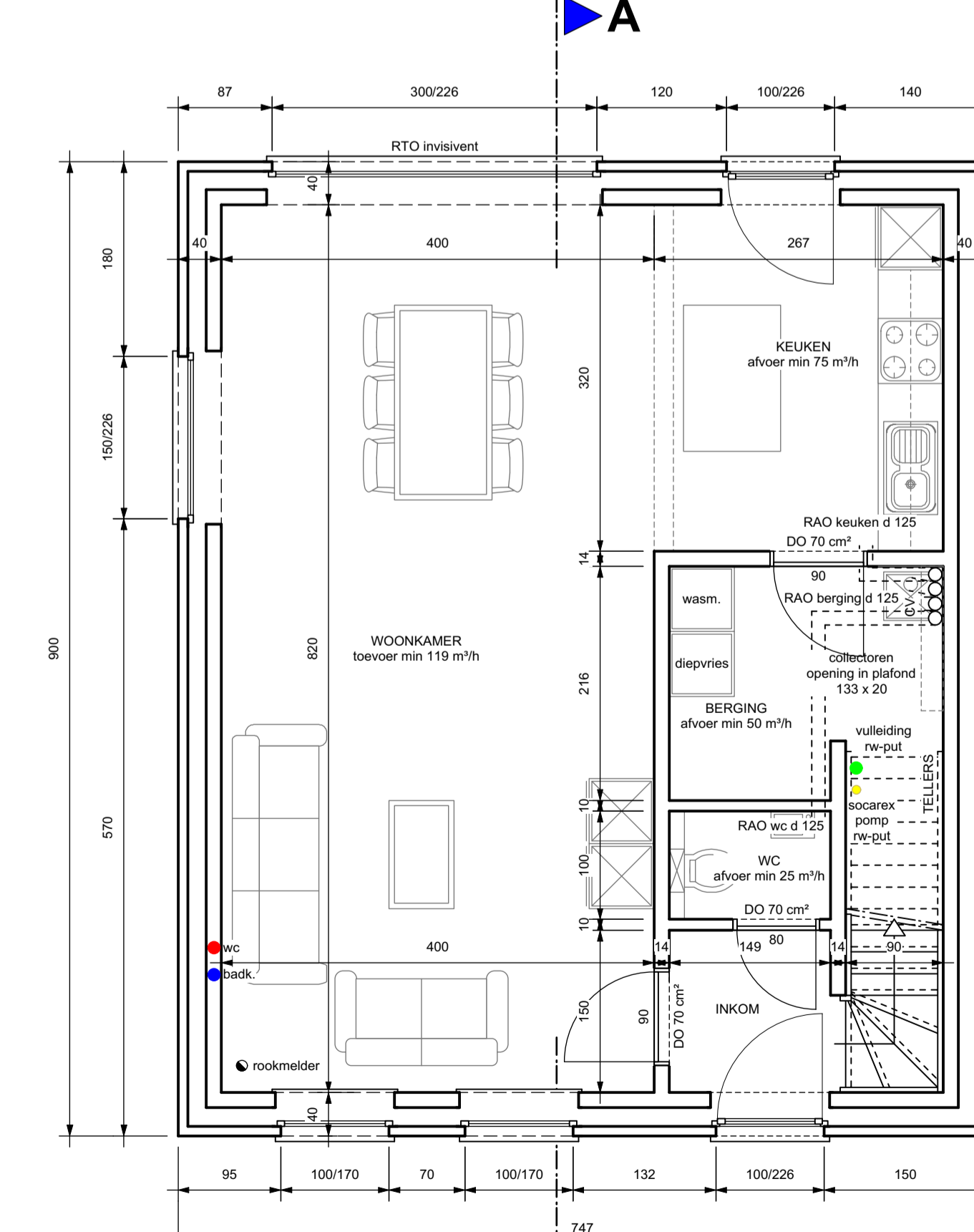

GRONDPLAN

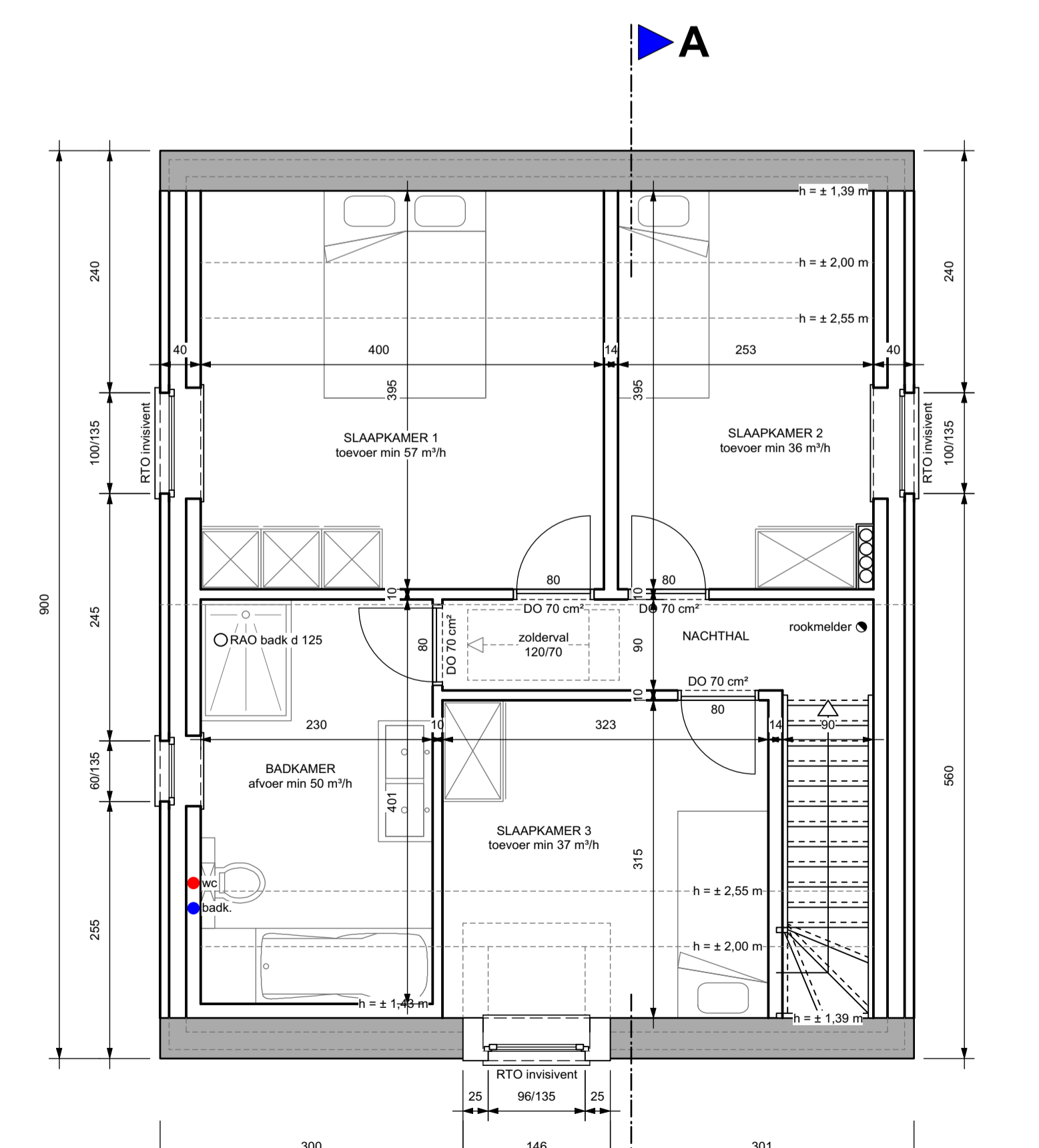

VERDIEPING

project 'Kruisblokken'
BOUWEN VAN 4 EENGEZINSWONINGEN

PROVINCIE: **Antwerpen**
 GEMEENTE: **2491 Olmen (Balen)**
 STRAAT: **Kruisblokken loten 5 tem 8**

KADASTRAAL: 3^e afdeling - sectie B - nrs. 855T, 856D, 856E

OPDRACHTGEVERS: **Rik De Keyser**
 Merksplassesteenweg 18
 2310 Rijkevorsel
 Tel.: 03/340.29.10
 www.rdk.be
 rdkbouw@rdk.be

DE ARCHITECT: **architectenburo loots³**
 Kapelstraat 27
 3920 Lommel
 011 72 89 07
 info@loots3.be

WIJZIGINGEN: DATUM 28.11.2022

lot 5 - plannen - gevels - snede

plan nr. : 01

SCHAAL 1/50, 1/200

AANGIFTE VAN WERKEN

CHECKINATWORK

WERKPLAATS ONDERWORPEN AAN DE REGISTRATIEVERPLICHTING

1Y1-02P698F-99-Z
 Kruisblokken 42
 2491 Olmen

GEVELMATERIALEN & LEGENDE

- GEVELS
- DAK
- DORPELS
- RAMEN & ACHTERDEUR
- VOORDEUR, AFDAKJES & DAKKAPELEN
- HANGGOOT & AFVOEREN
- BINNENMUUREN
- VLOERPLAAT

ROOD-BRUINE GEVELSTEEN
 ZWARTE BETONPANNEN
 ARDUIN
 PVC
 HOUT
 ZINK
 SNELBOUW 9 cm of 14 cm
 BETONNEN WELFSELS + DRUKLAAG

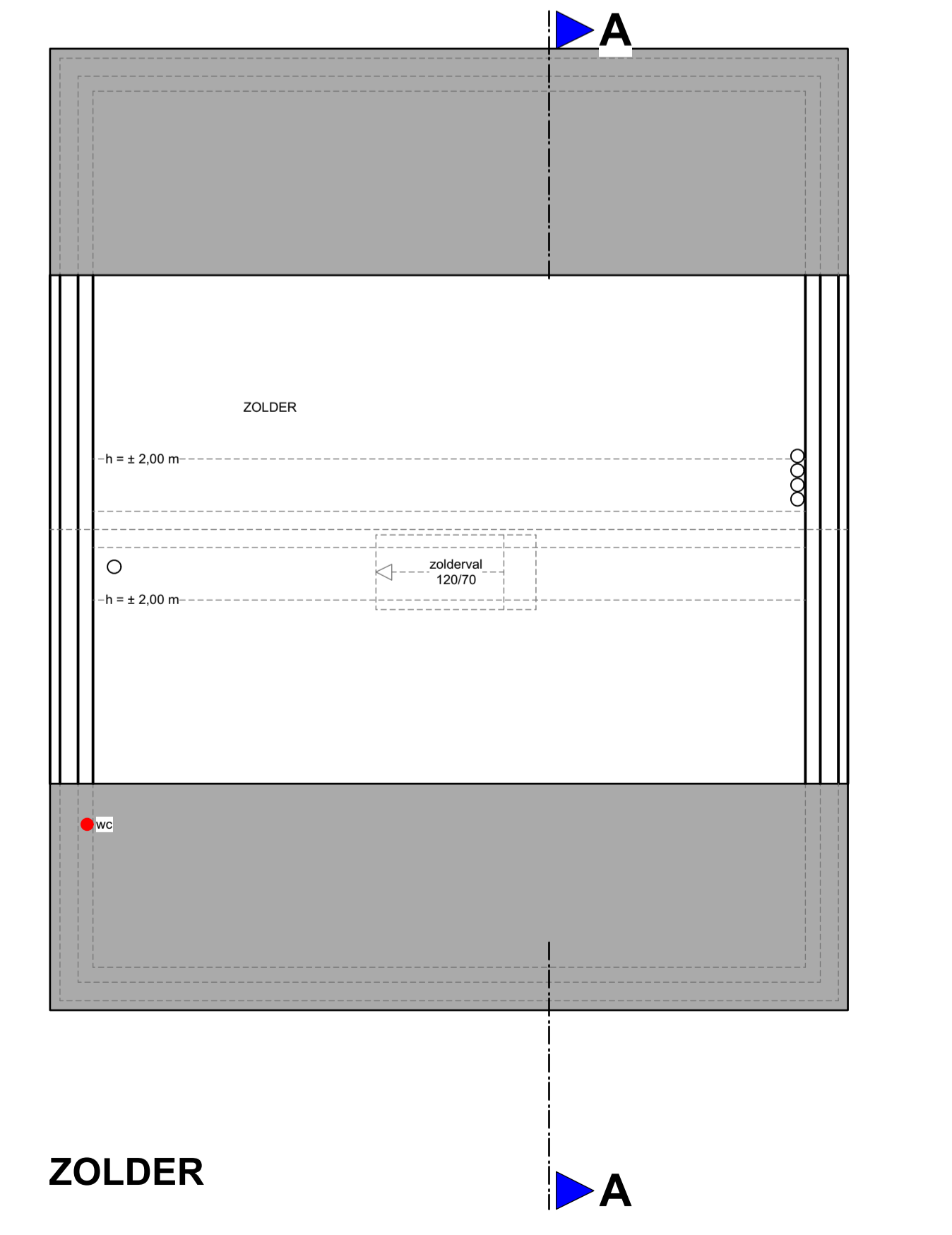

ZOLDER

project 'Kruisblokken'
BOUWEN VAN 4 EENGEZINSWONINGEN

PROVINCIE **Antwerpen**
GEMEENTE **2491 Olmen (Balen)**
STRAAT **Kruisblokken loten 5 tem 8**

KADASTRAAL : 3^e afdeling - sectie B - nrs. 855T, 856D, 856E

OPDRACHTGEVERS

Rik De Keyser

Merkplassesteenweg 18
2310 Rijkevorsel
Tel.: 03/340.29.10
www.rdk.be
rdkbouw@rdk.be

BOUWAANVRAAG

DE ARCHITECT:

architectenburo loots³
Kapelstraat 27
3920 Lommel
011 72 89 07
info@loots3.be

AANGIFTE VAN WERKEN

CHECKINATWORK

WERKPLAATS ONDERWORPEN AAN DE REGISTRATIEVERPLICHTING

WIJZIGINGEN

DATUM 28.11.2022

lot 6 - plannen - gevels - snede

A. 28.11.2022 : naar uitvoering
B. 30.11.2022 : aanpassing hoogte ramen
C. 02.12.2022 : voordeur en ramen voorgevel

plan nr. : 02

SCHAAL 1/50, 1/200



1Y1-02P698F-99-Z
Kruisblokken 42
2491 Olmen



GEVELMATERIALEN & LEGENDE

- | | |
|------------------------------------|------------------------------|
| 1. GEVELS | ROOD-BRUINE GEVELSTEEN |
| 2. DAK | ZWARTE BETONPANNEN |
| 3. DORPELS | ARDUIN |
| 4. RAMEN & ACHTERDEUR | PVC |
| 5. VOORDEUR, AFDAKJES & DAKKAPELEN | HOUT |
| 6. HANGGOOT & AFVOEREN | ZINK |
| 7. BINNENMUREN | SNELBOUW 9 cm of 14 cm |
| 8. VLOERPLAAT | BETONNEN WELFSELS + DRUKLAAG |

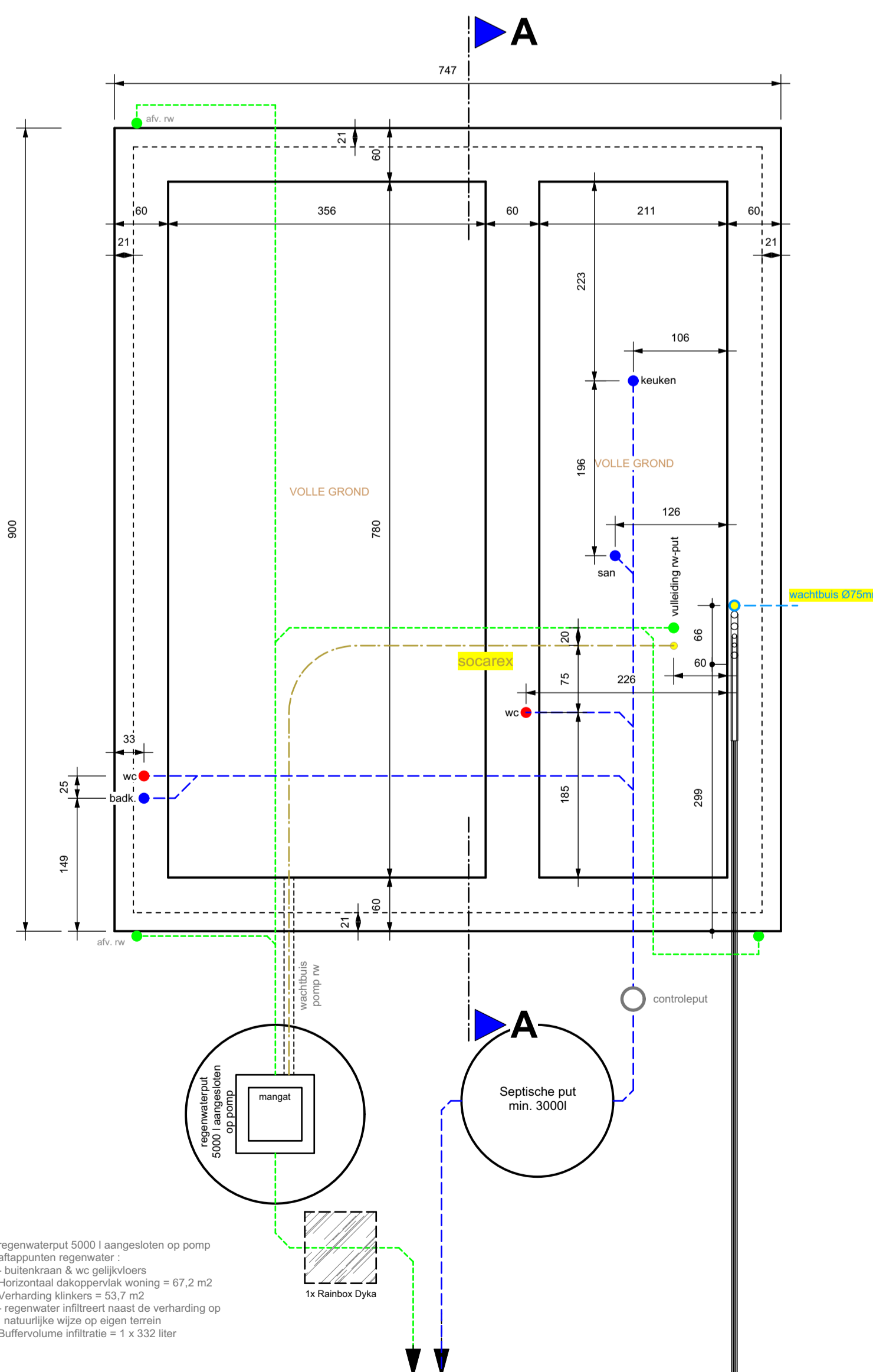
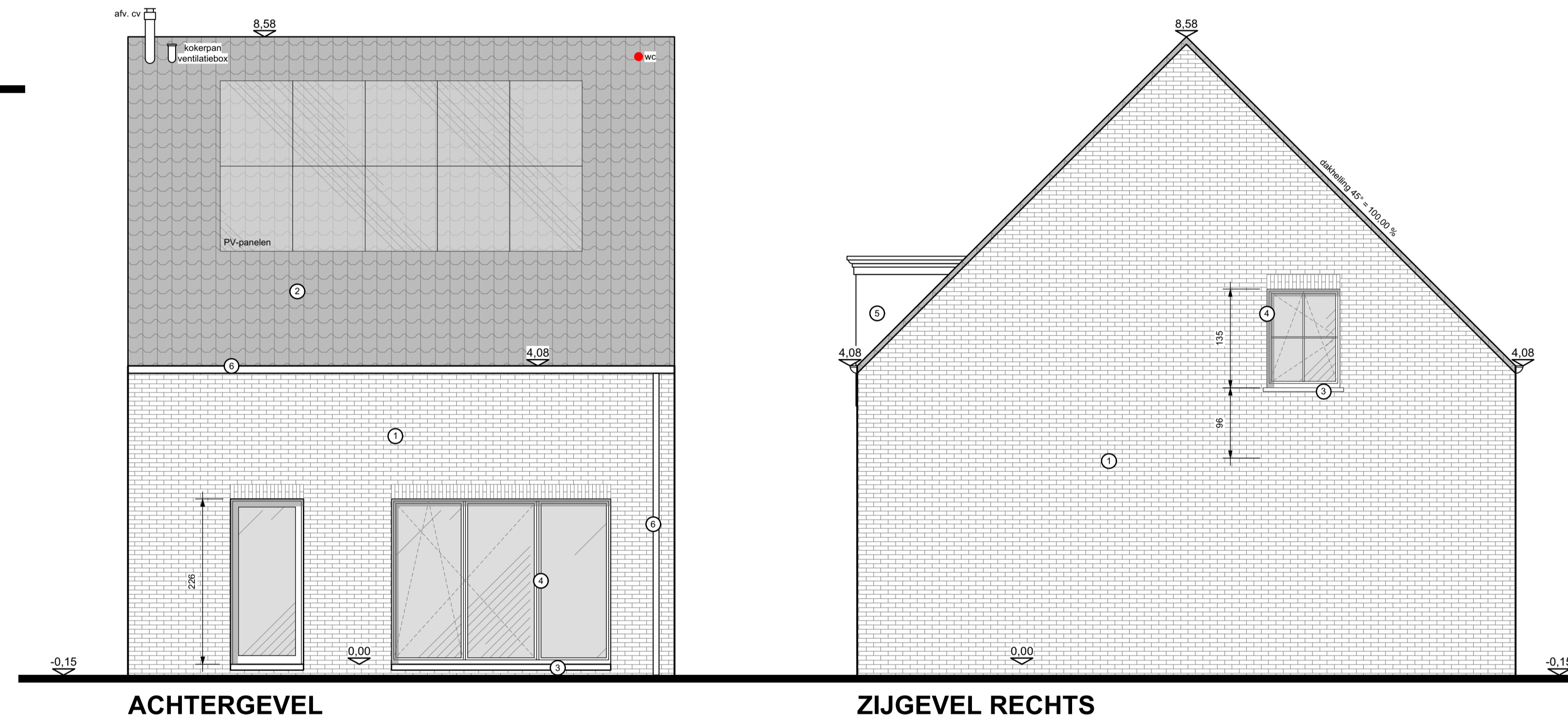
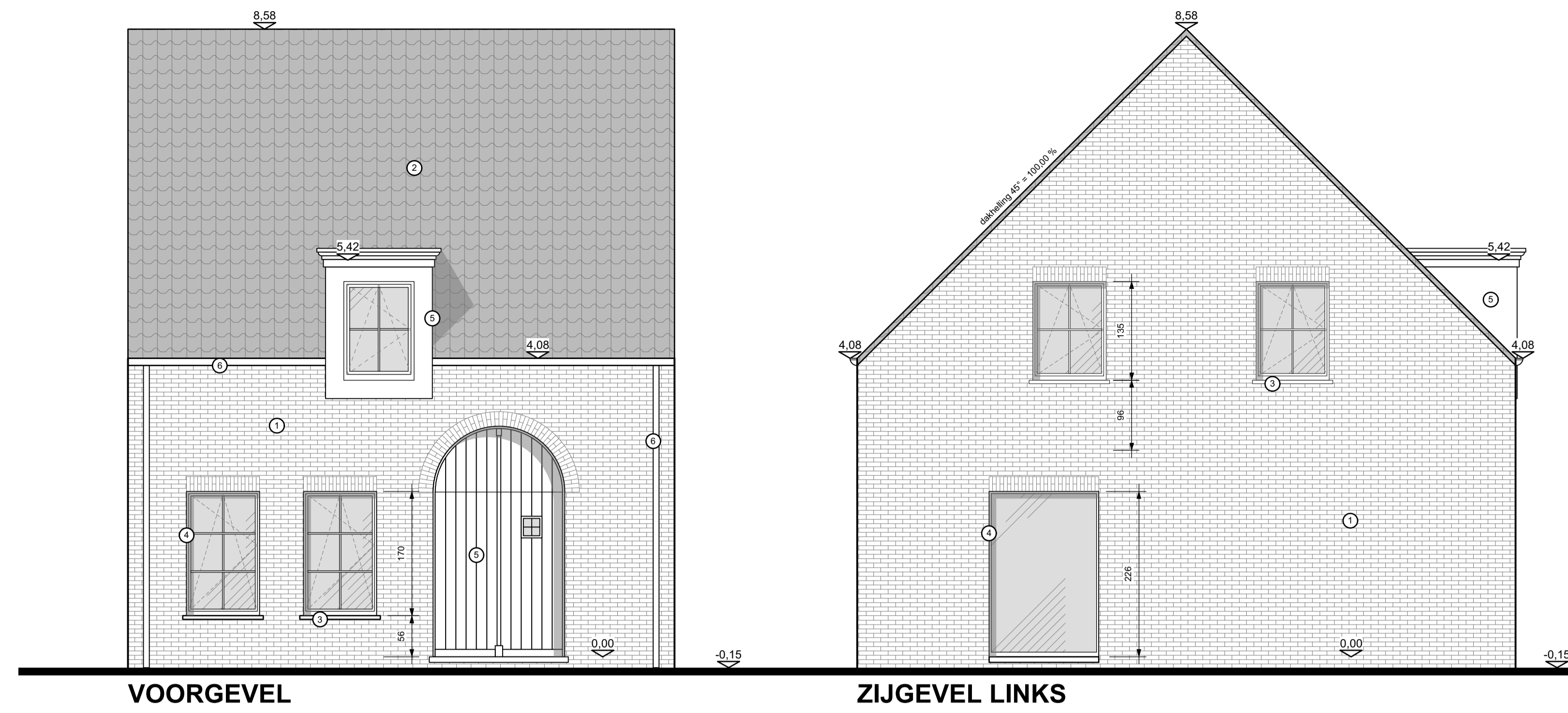
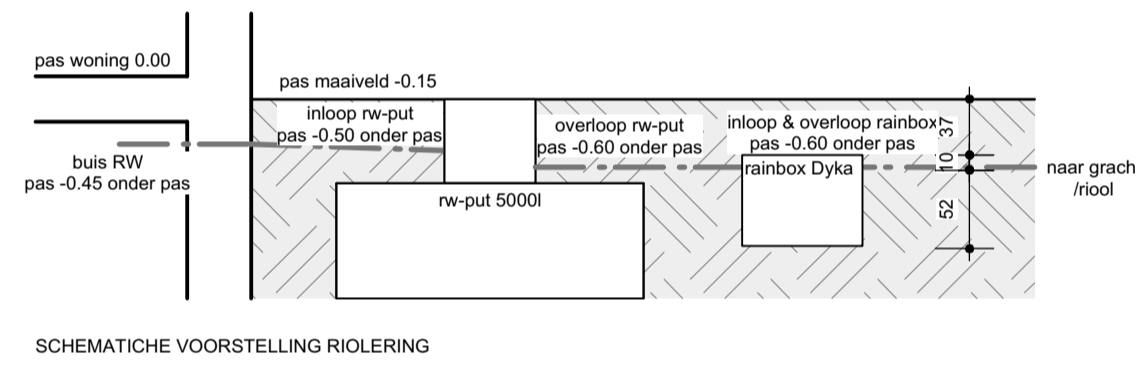
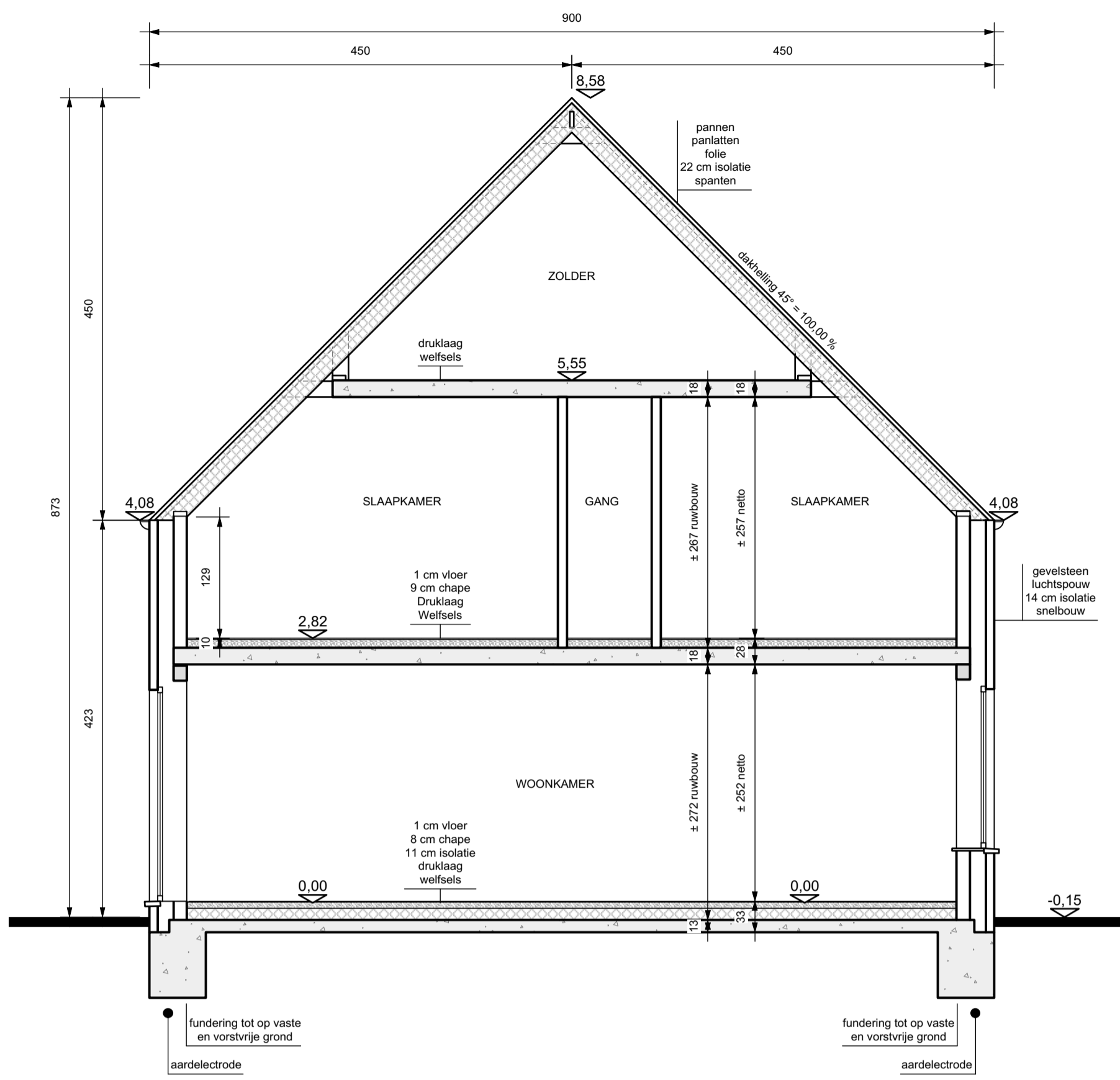

FUNDERINGS- EN RIOLERINGSPLAN

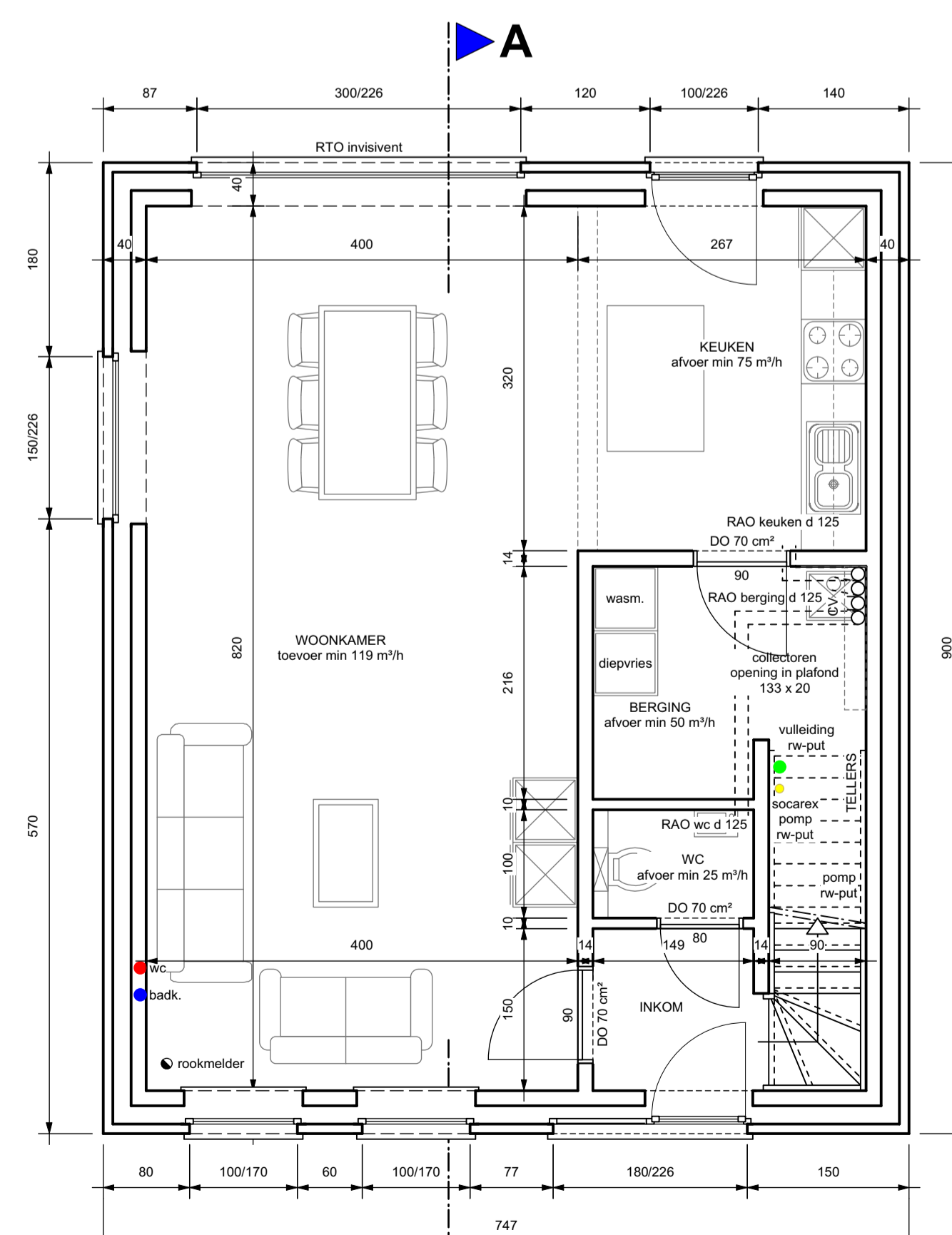

GRONDPLAN

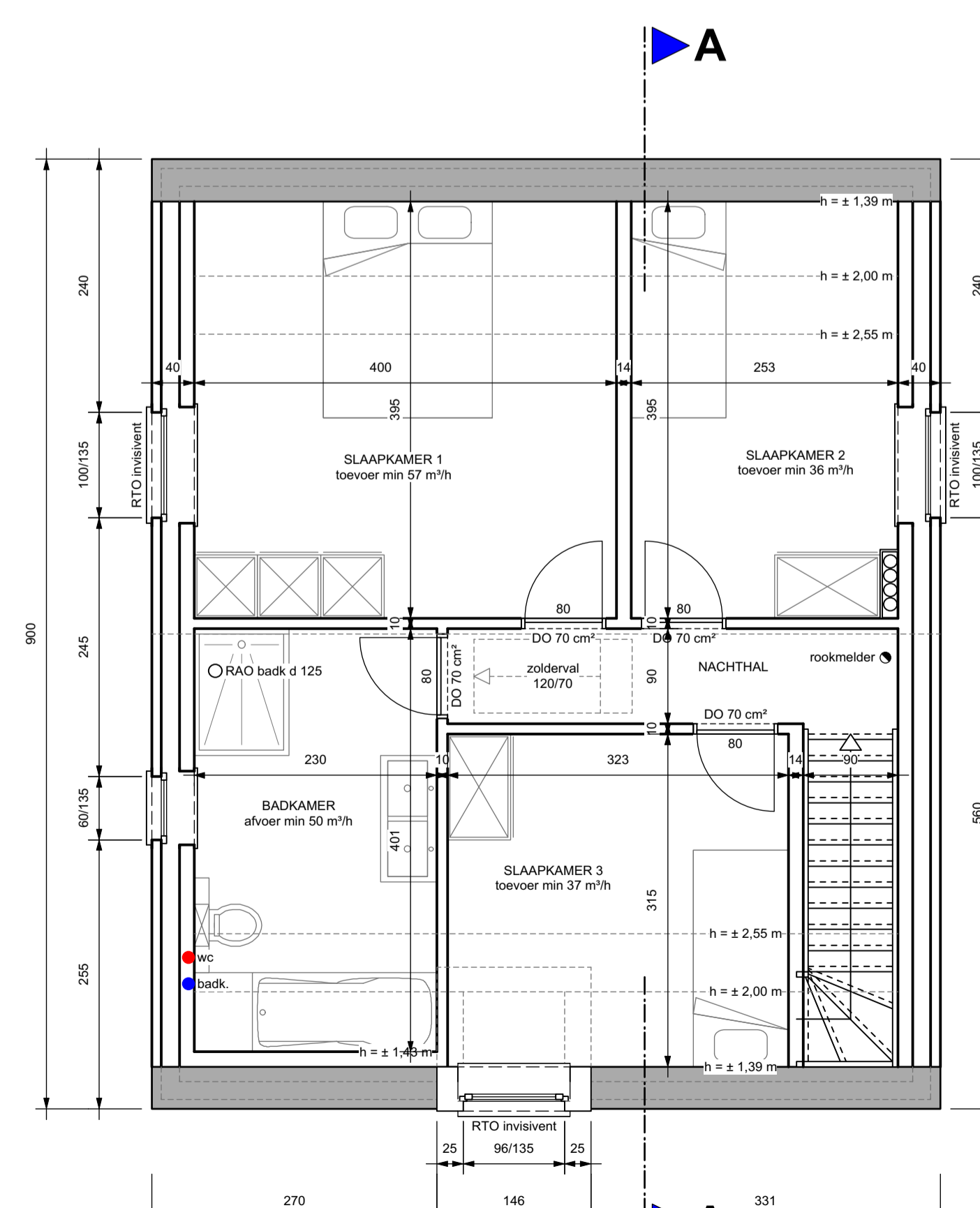

VERDIEPING

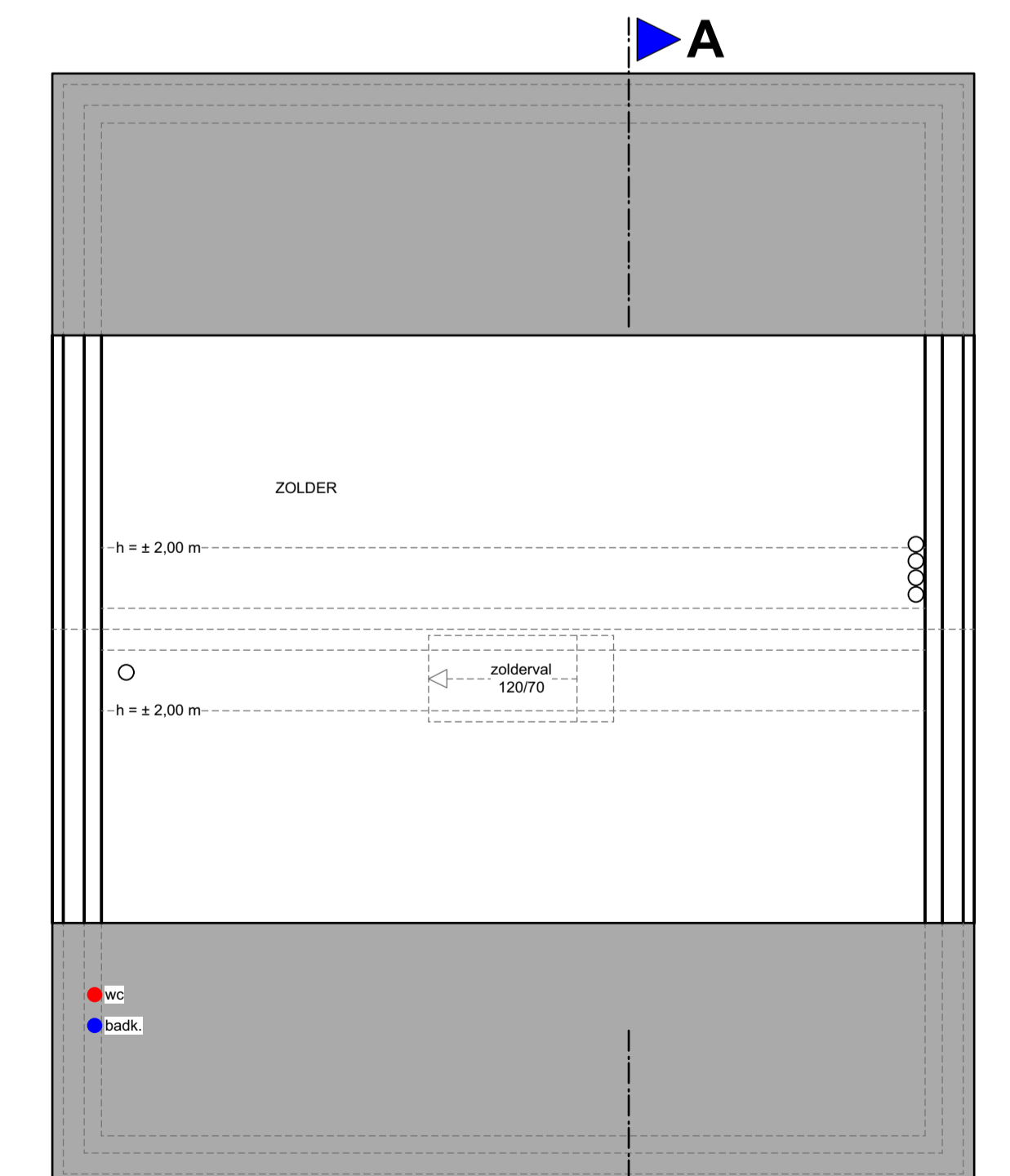

ZOLDER

regenwaterput 5000 l aangesloten op pomp
afsluipputten regenwater
= bukkelkraan & wc op de vloer
Horizontaal dakoppervlak woning = 67,2 m²
Verhardingskistlers = 53,7 m²
- regenwater infiltrant naast de verharding op
natuurlijke wijze op eigen terrein
Buffervolume infiltratie = 1 x 332 liter

project 'Kruisblokken'
BOUWEN VAN 4 EENGEZINSWONINGEN

PROVINCIE **Antwerpen**
GEMEENTE **2491 Olmen (Balen)**
STRAAT **Kruisblokken loten 5 tem 8**

KADASTRAAL : 3^e afdeling - sectie B - nrs. 855T, 856D, 856E

OPDRACHTGEVERS

Rik De Keyser

Merksplassesteenweg 18
2310 Rijkevorsel
Tel.: 03/340.29.10
www.rdk.be
rdkbouw@rdk.be

BOUWAANVRAAG

DE ARCHITECT:

architectenburo loots³
Kapelstraat 27
3920 Lommel
011 72 89 07
info@loots3.be

AANGIFTE VAN WERKEN

CHECKINATWORK

WERKPLAATS ONDERWORPEN AAN DE REGISTRATIEVERLICHTING

WIJZIGINGEN

DATUM 28.11.2022

lot 7 - plannen - gevels - snede

A. 28.11.2022 : naar uitvoering
B. 30.11.2022 : aanpassing hoogte ramen
c. 02.12.2022 : voordeur en ramen voorgevel

plan nr. : 03

SCHAAL 1/50 : 1/200

AANGIFTE VAN WERKEN

CHECKINATWORK

WERKPLAATS ONDERWORPEN AAN DE REGISTRATIEVERLICHTING

1Y1-02P698F-99-Z

Kruisblokken 42
2491 Olmen



GEVELMATERIALEN & LEGENDE

- | | |
|------------------------------------|------------------------------|
| 1. GEVELS | ROOD-BRUINE GEVELSTEEN |
| 2. DAK | ZWARTE BETONPANNEN |
| 3. DORPELS | ARDUIN |
| 4. RAMEN & ACHTERDEUR | PVC |
| 5. VOORDEUR, AFDAKJES & DAKKAPELEN | HOUT |
| 6. HANGGOOT & AFVOEREN | ZINK |
| 7. BINNENMUUREN | SNELBOUW 9 cm of 14 cm |
| 8. VLOERPLAAT | BETONNEN WELFSELS + DRUKLAAG |

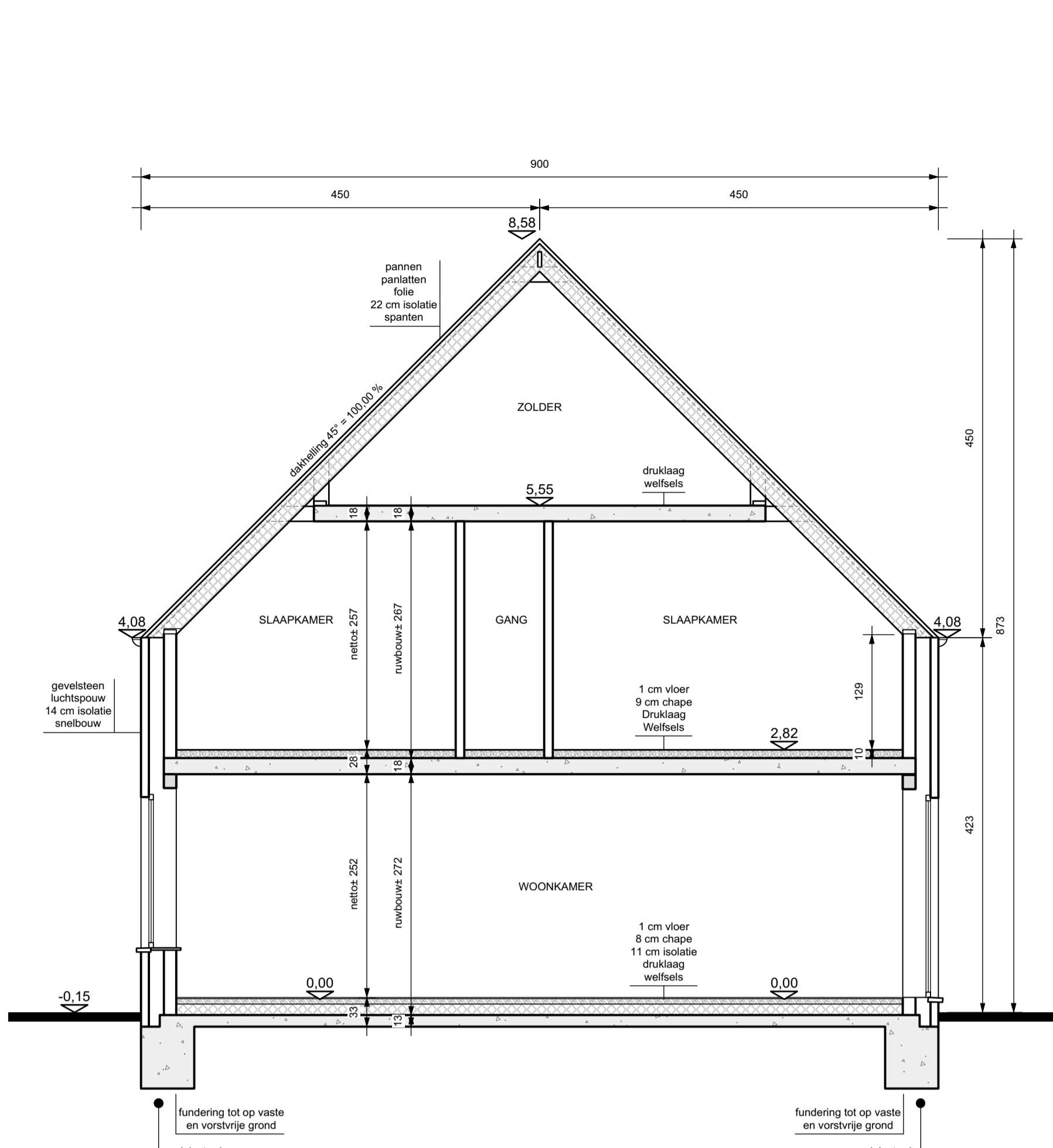

VOORGEVEL

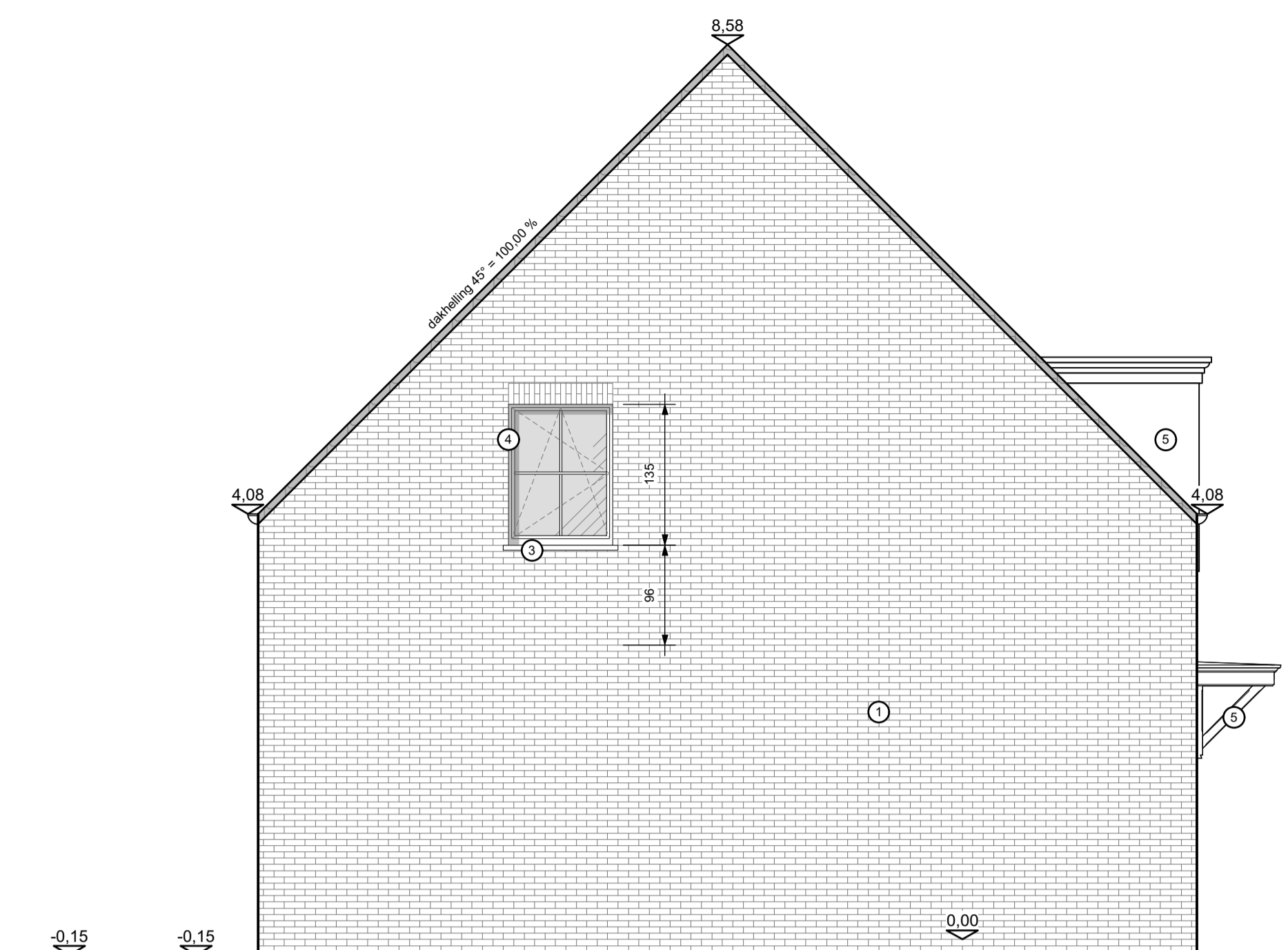

ZIJGEVEL LINKS

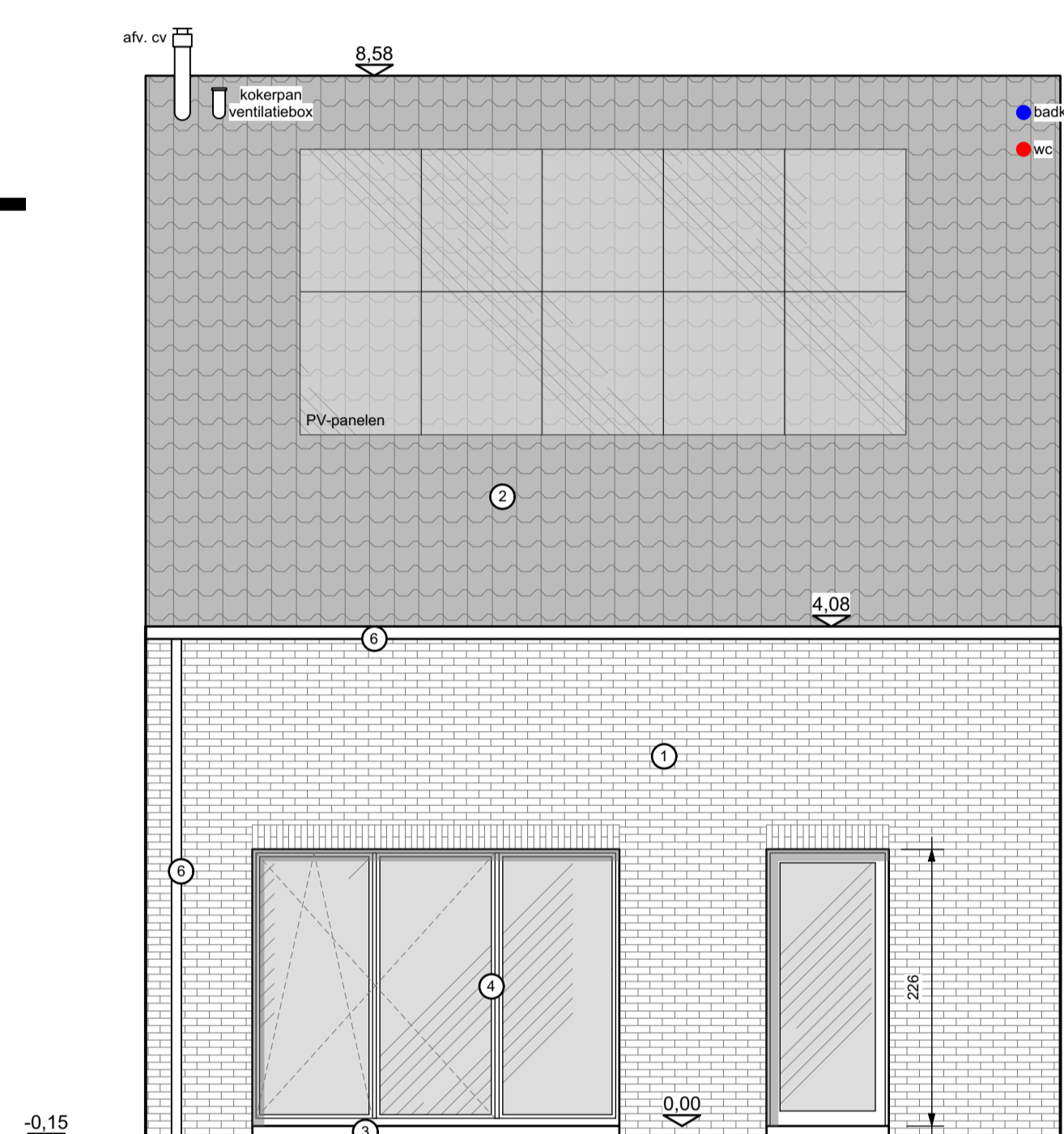

ACHTERGEVEL

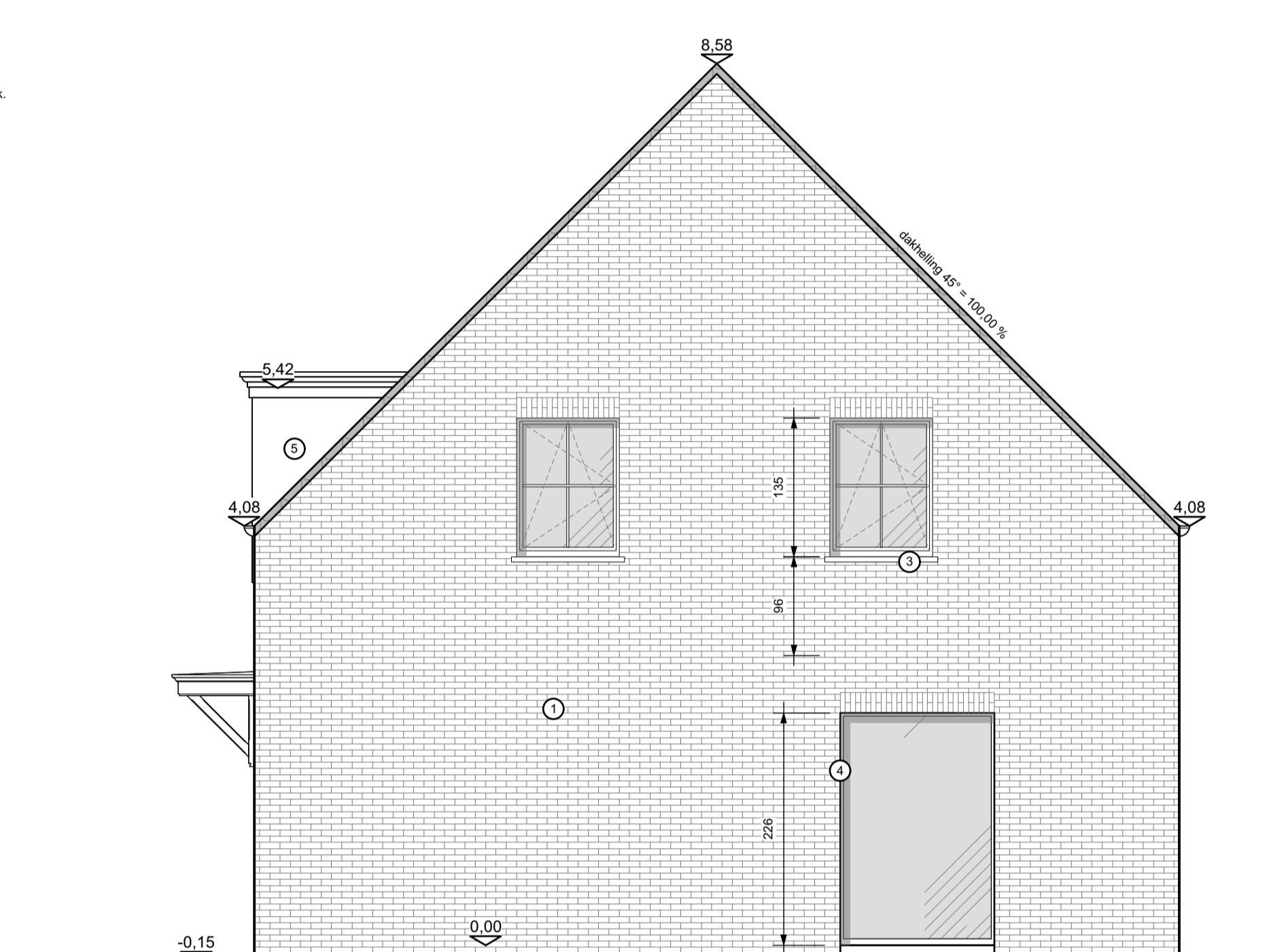

ZIJGEVEL RECHTS

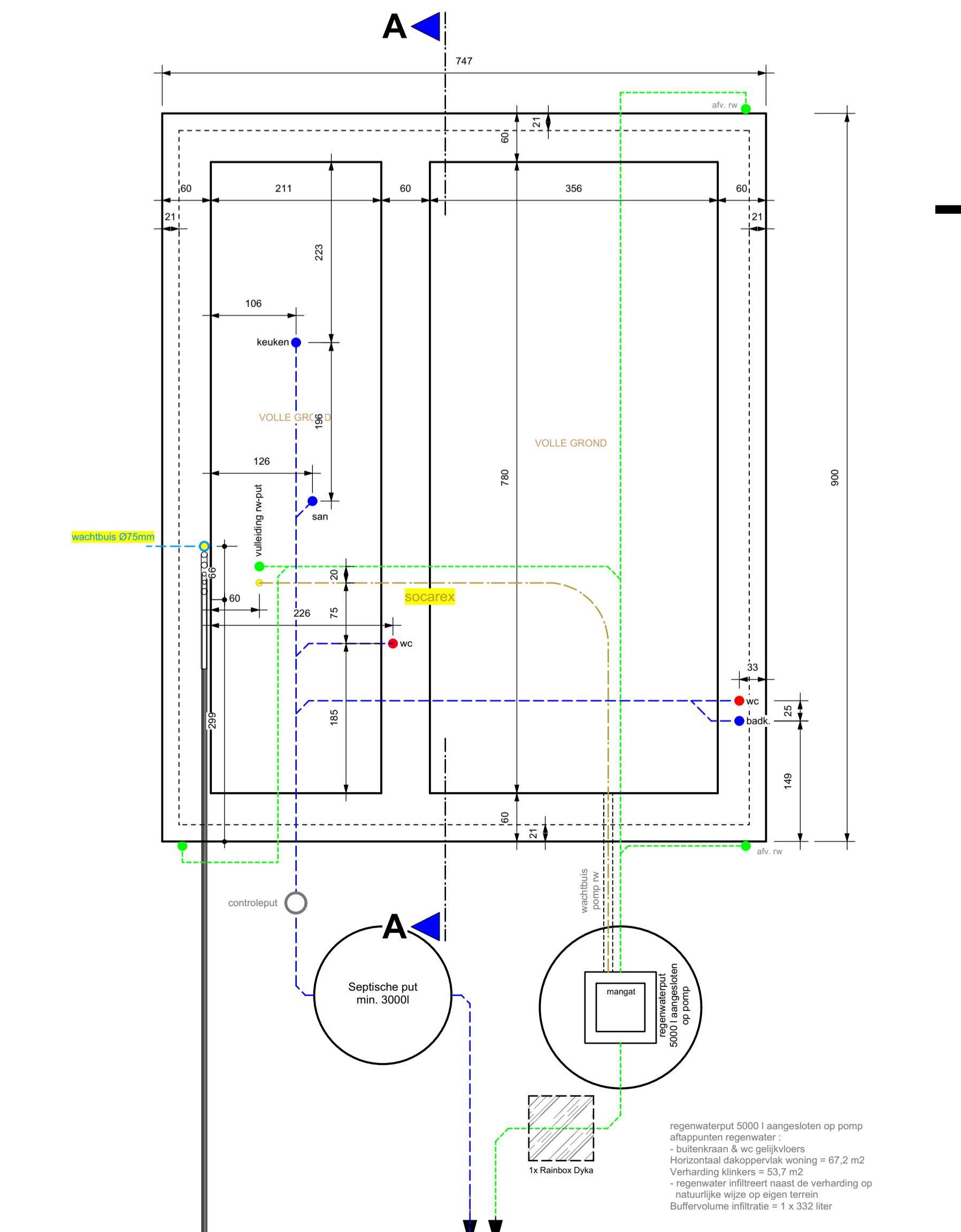
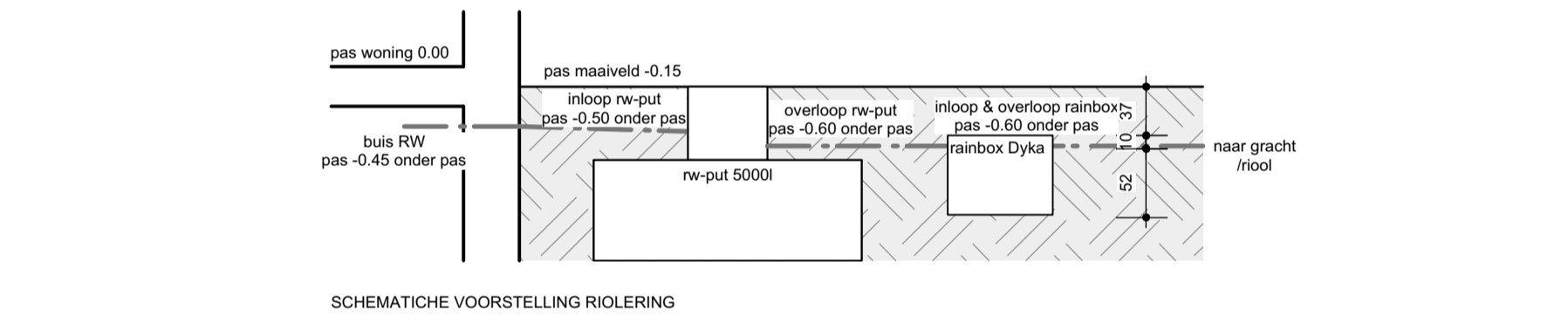

FUNDERINGS- EN RIOLERINGSPAN

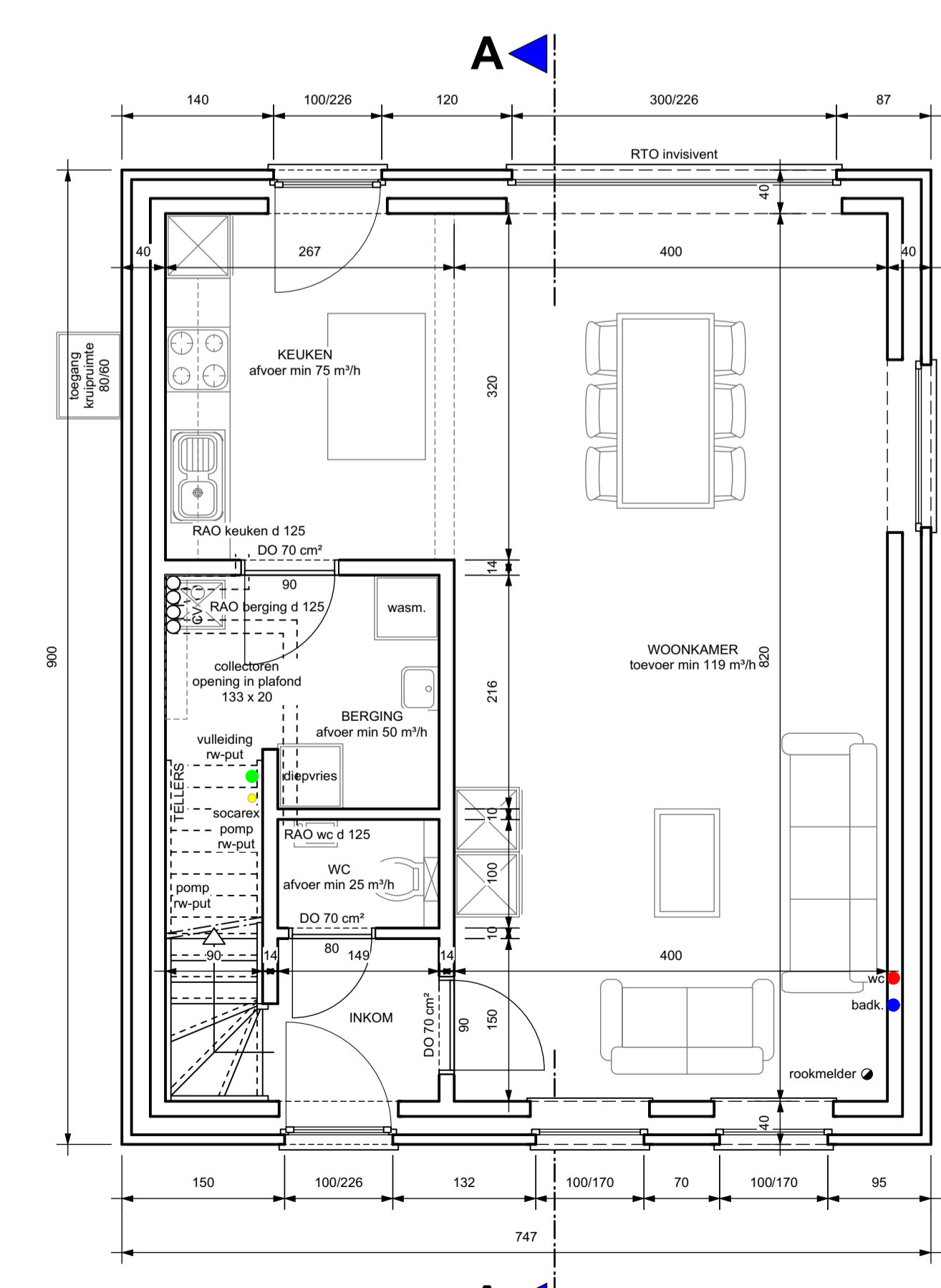

GRONDPLAN

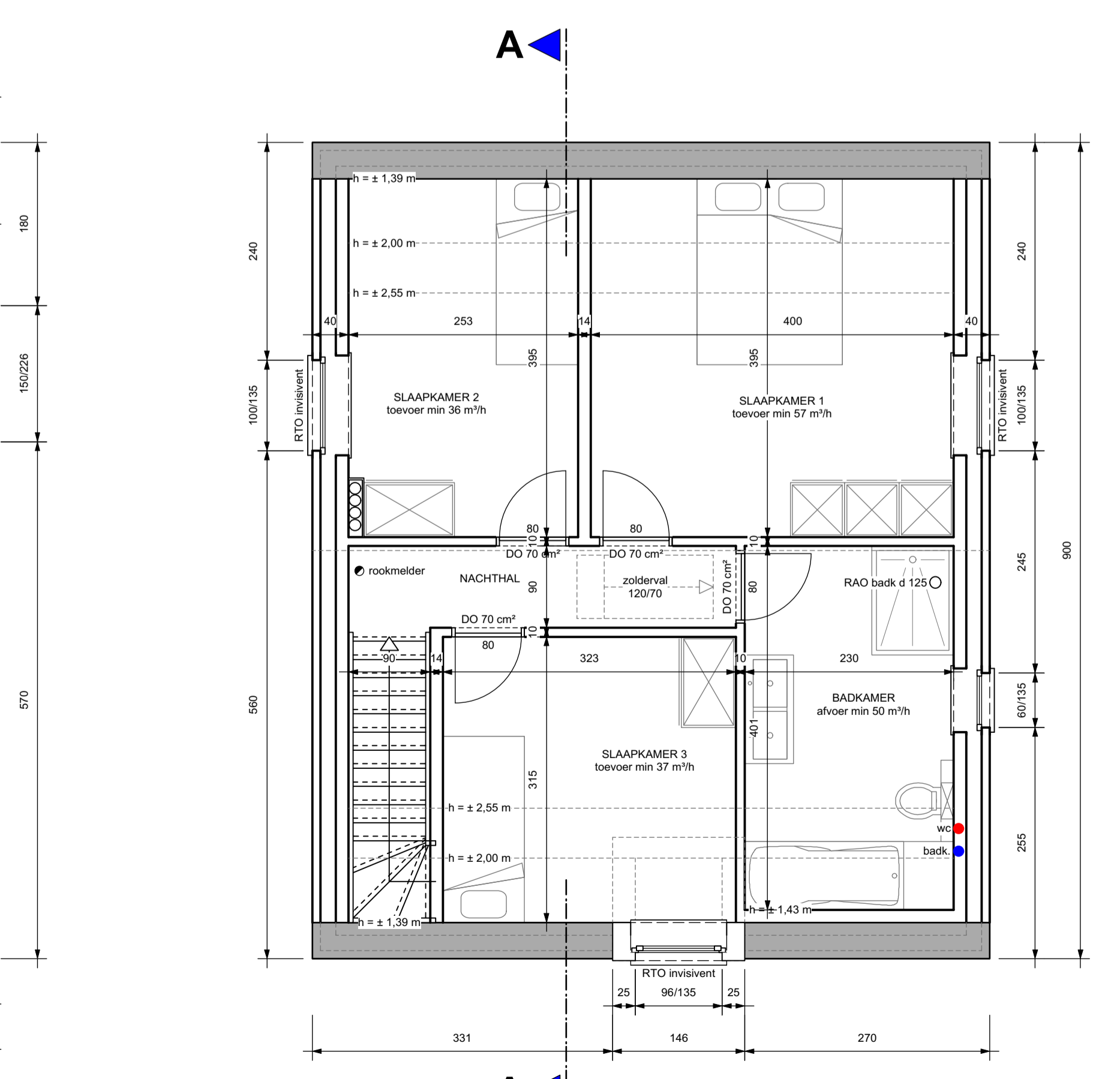

VERDIEPING

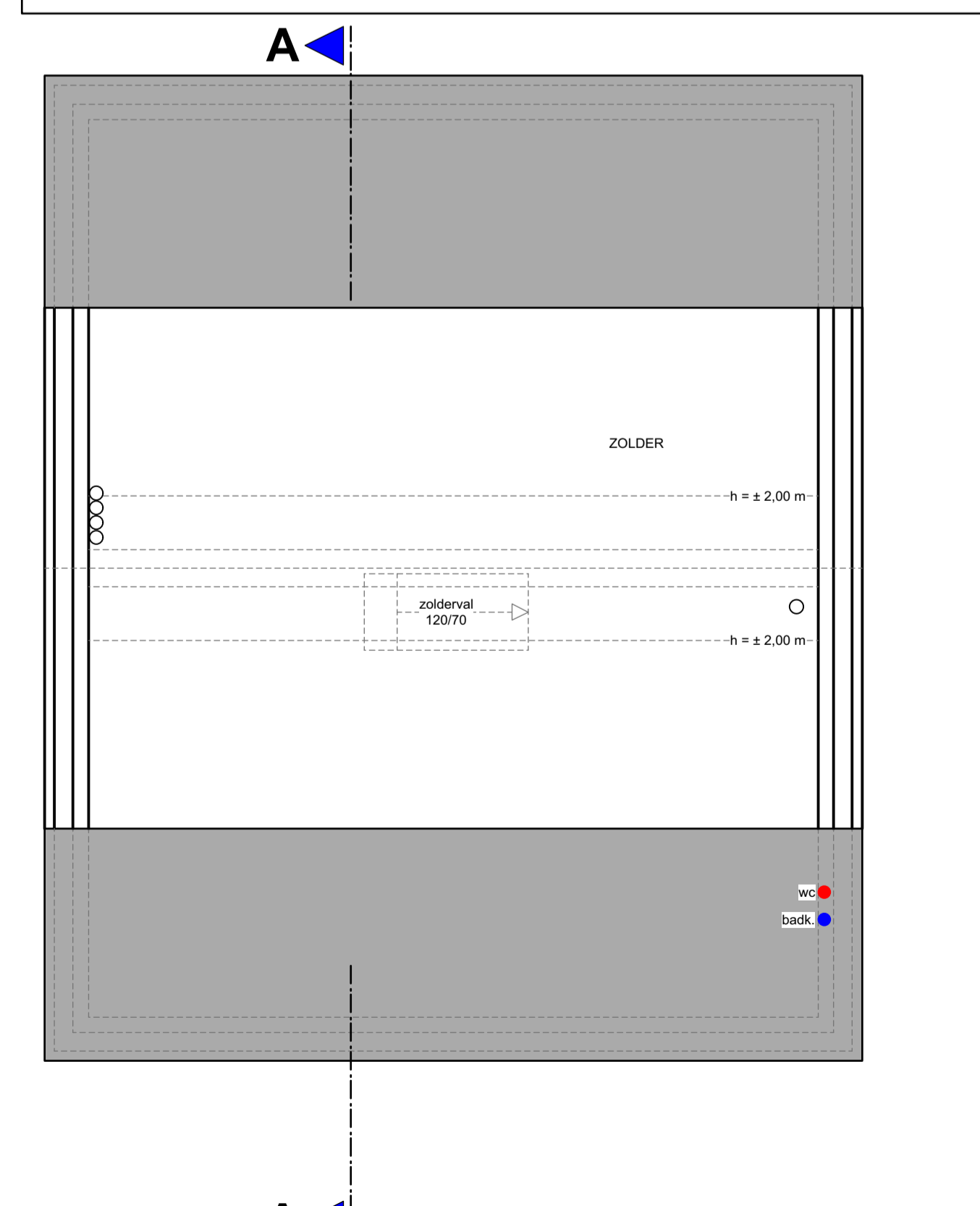

ZOLDER

project 'Kruisblokken'
BOUWEN VAN 4 EENGEZINSWONINGEN

PROVINCIE **Antwerpen**
GEMEENTE **2491 Olmen (Balen)**
STRAAT **Kruisblokken loten 5 tem 8**

KADASTRAAL : 3^e afdeling - sectie B - nrs. 855T, 856D, 856E

OPDRACHTGEVERS

Rik De Keyser

Merkplassesteeweg 18
2310 Rijkevorsel
Tel.: 03/340.29.10
www.rdk.be
rdkbouw@rdk.be

BOUWAANVRAAG

DE ARCHITECT:

architectenburo loots³
Kapelstraat 27
3920 Lommel
011 72 89 07
info@loots3.be

AANGIFTE VAN WERKEN

CHECKINATWORK

WERKPLAATS ONDERWORPEN AAN DE REGISTRATIEVERPLICHTING

WIJZIGINGEN

DATUM 28.11.2022

lot 8 - plannen - gevels - snede

A. 28.11.2022 : naar uitvoering
B. 30.11.2022 : aanpassing hoogte ramen
c. 02.12.2022 : voordeur en ramen voorgevel

plan nr. : 04

SCHAAL 1/50 , 1/200



1Y1-02P698F-99-Z
Kruisblokken 42
2491 Olmen



GEVELMATERIALEN & LEGENDE

- | | |
|------------------------------------|------------------------------|
| 1. GEVELS | ROOD-BRUINE GEVELSTEEN |
| 2. DAK | ZWARTE BETONPANNEN |
| 3. DORPELS | ARDUIN |
| 4. RAMEN & ACHTERDEUR | PVC |
| 5. VOORDEUR, AFDAKJES & DAKKAPELEN | HOUT |
| 6. HANGGOOT & AFVOEREN | ZINK |
| 7. BINNENMUUREN | SNELBOUW 9 cm of 14 cm |
| 8. VLOERPLAAT | BETONNEN WELFSELS + DRUKLAAG |

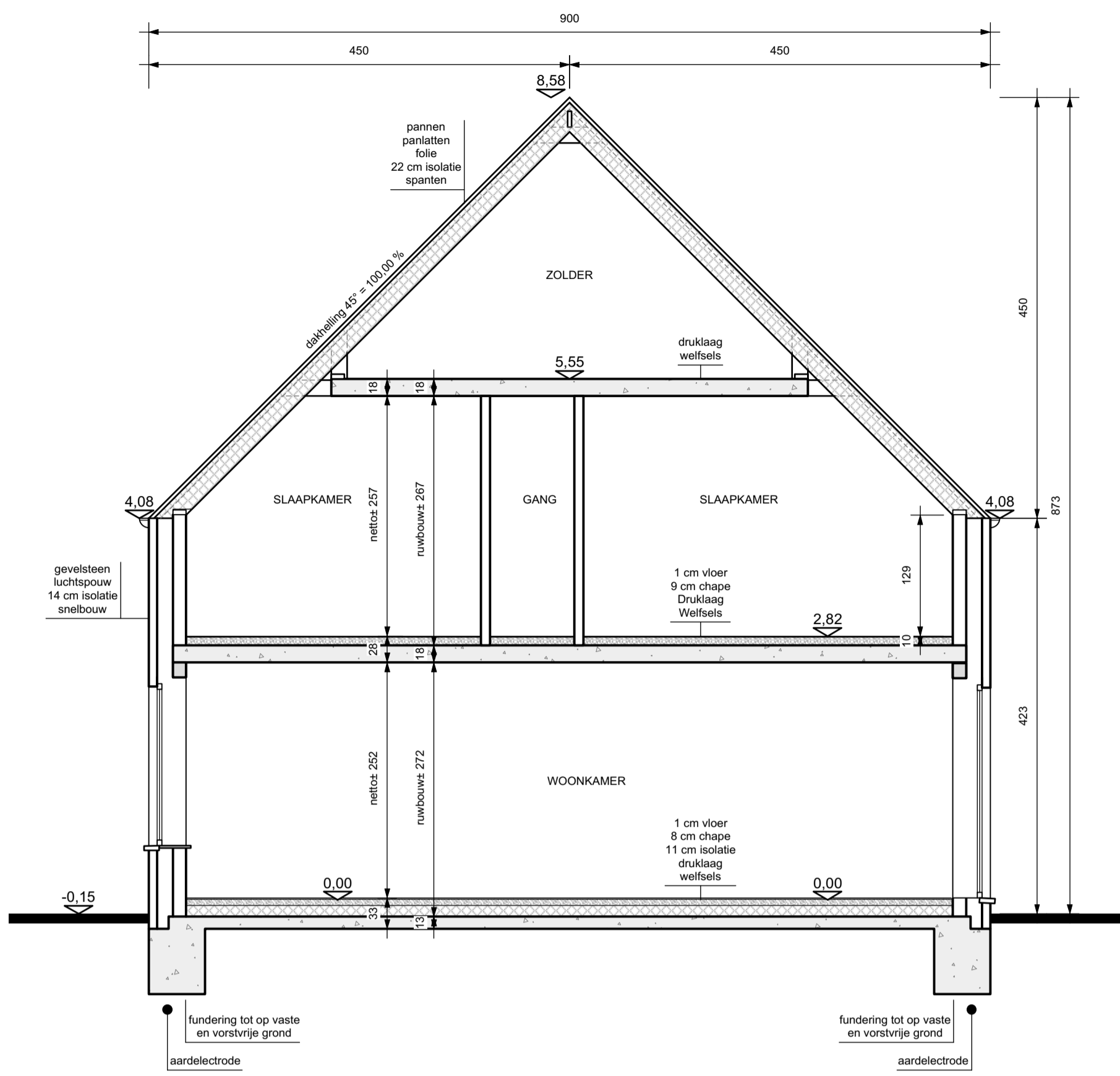

VOORGEVEL

ZIJGEVEL LINKS

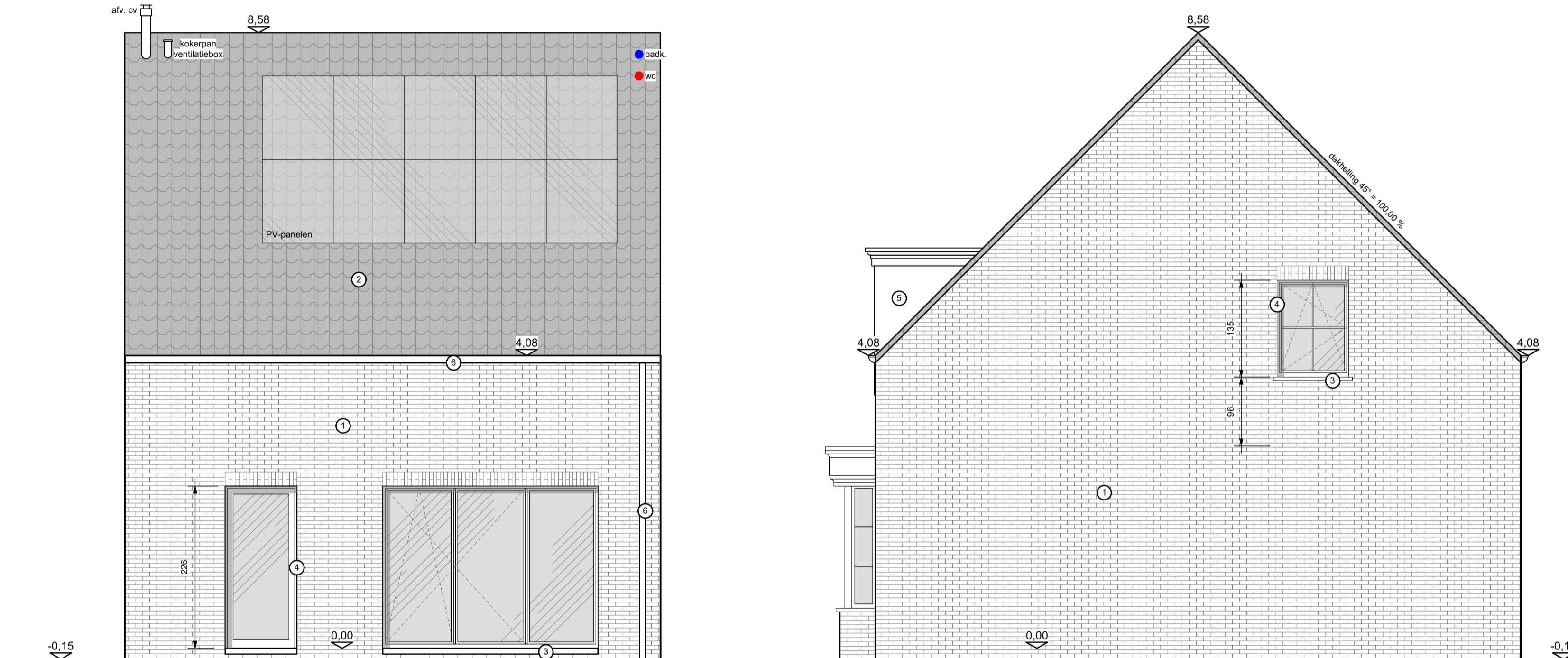

ACHTERGEVEL

ZIJGEVEL RECHTS

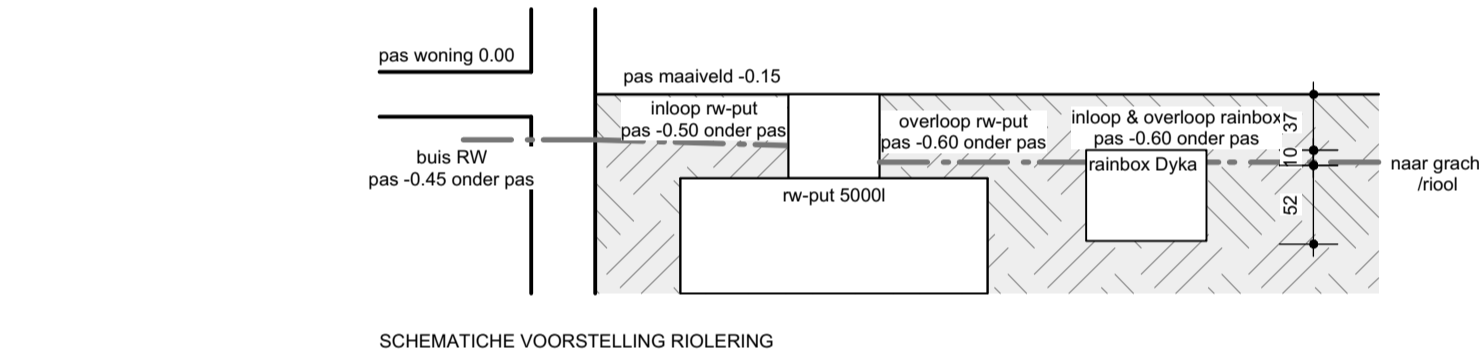

SCHEMATISCHE VOORSTELLING RIOLERING

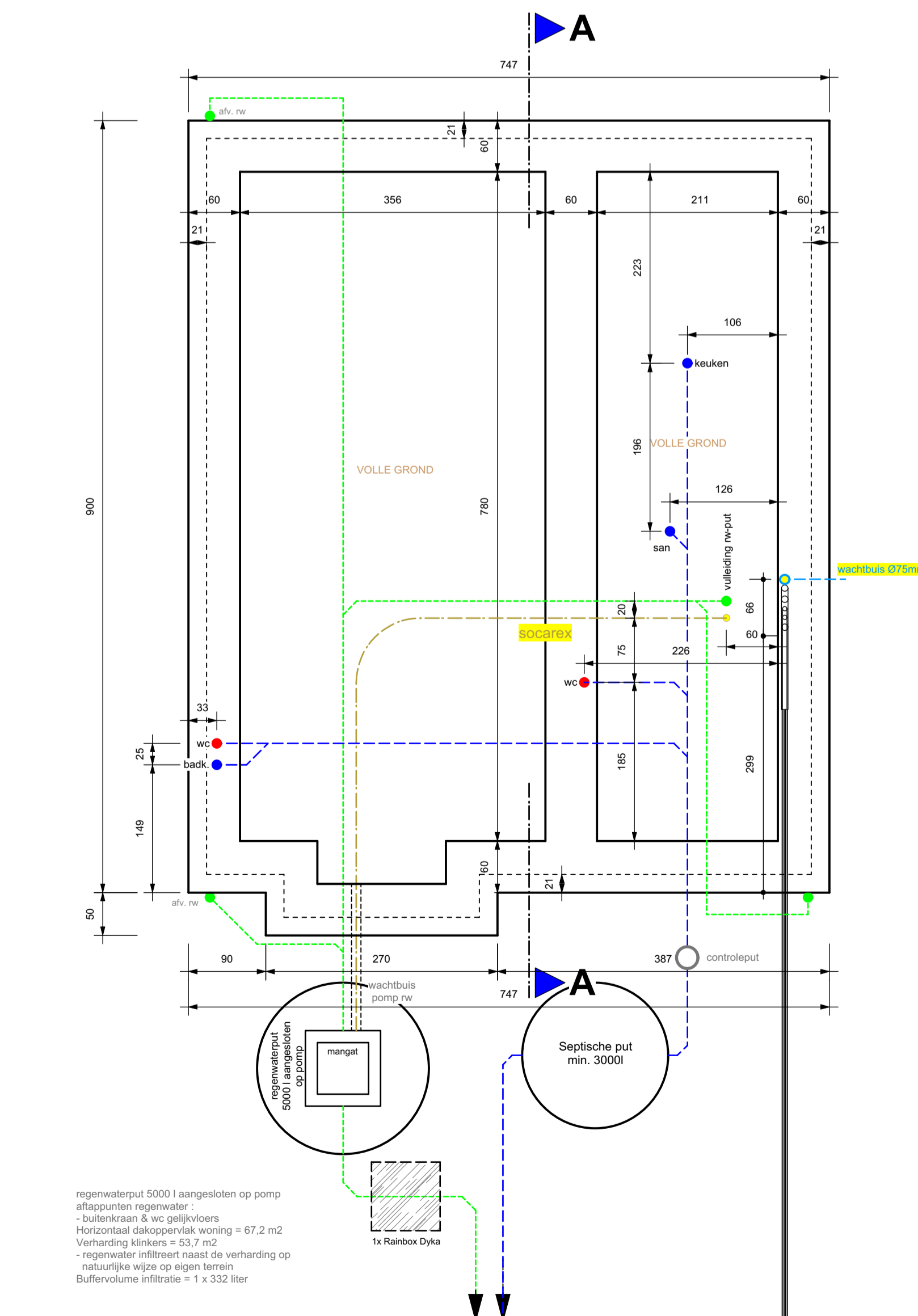

FUNDERSINGS- EN RIOLERINGSPLAN

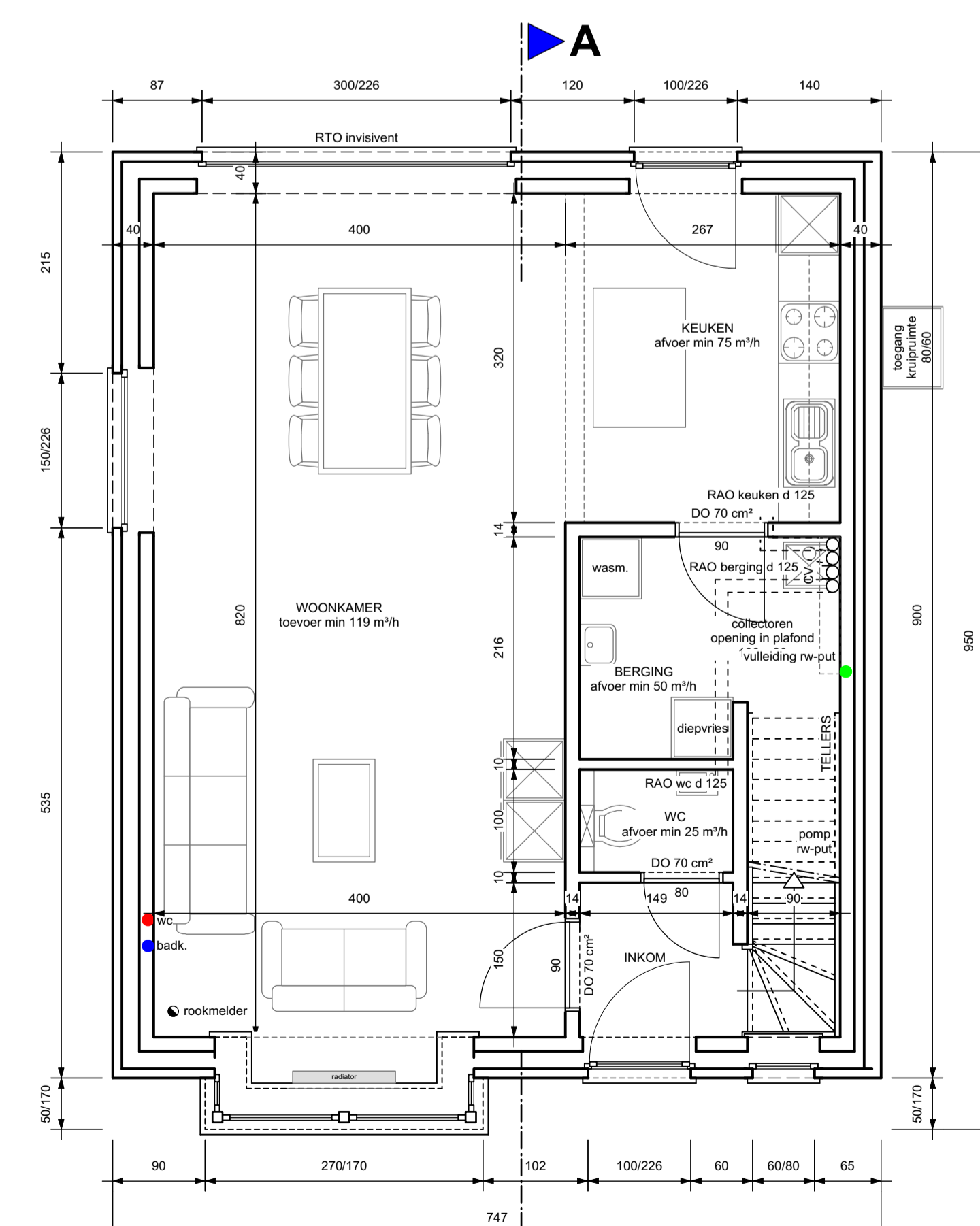

GRONDPLAN

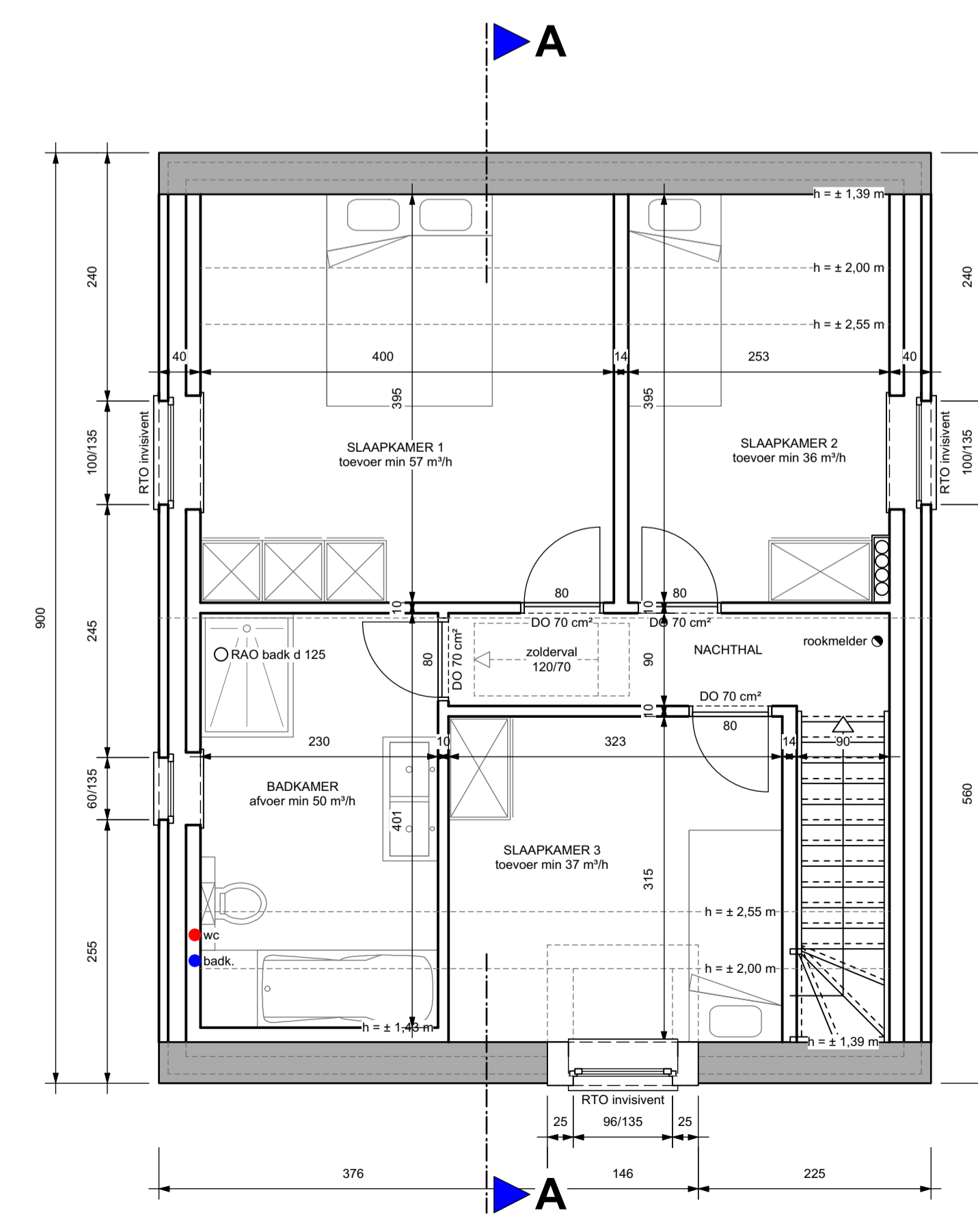

VERDIEPING

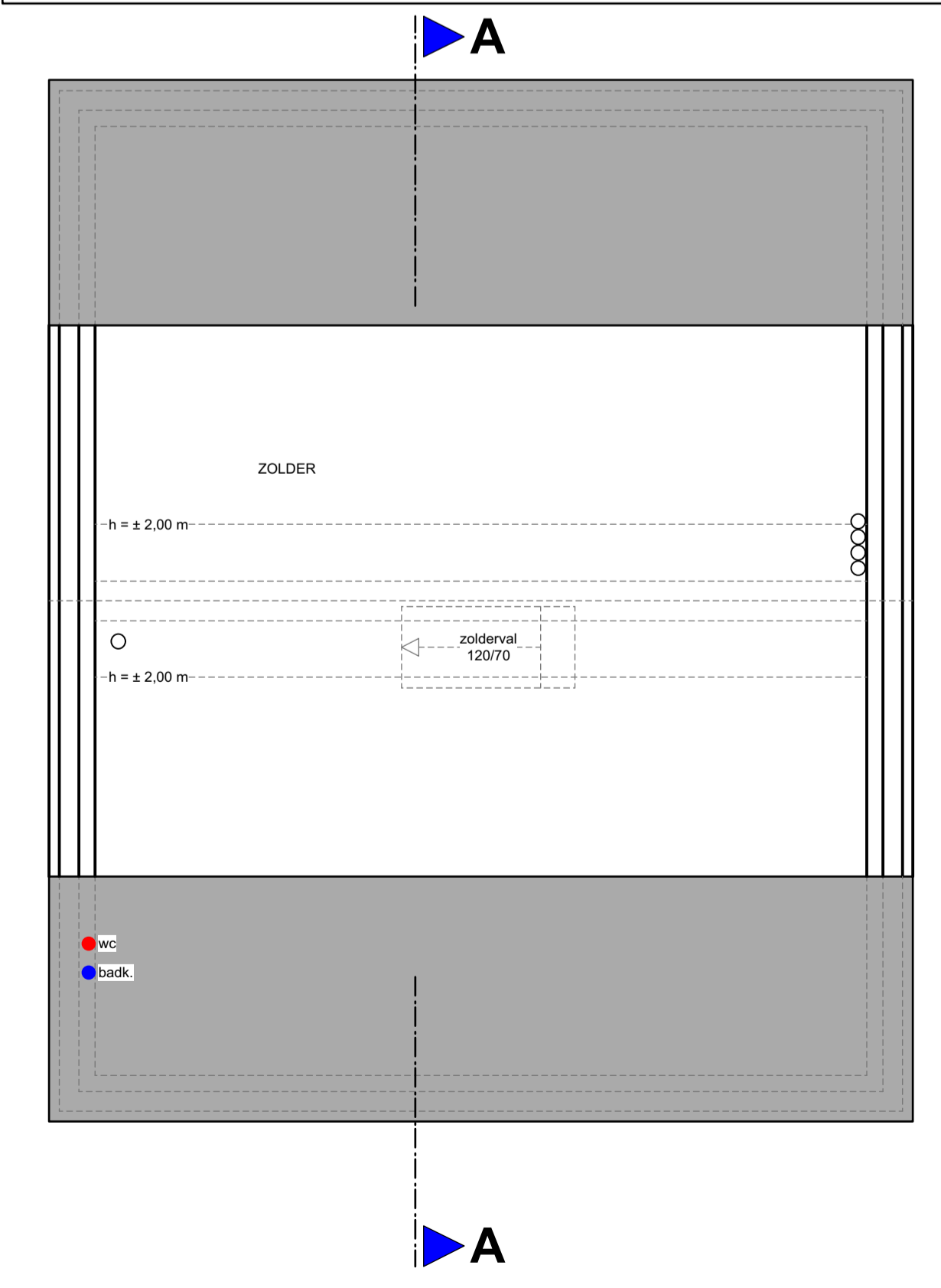

ZOLDER

project 'Kruisblokken'
BOUWEN VAN 4 EENGEZINSWONINGEN

| | | |
|--------------|--|-----------------------------------|
| KADASTRAAL : | PROVINCIE | Antwerpen |
| | GEMEENTE | 2491 Olmen (Balen) |
| | STRAAT | Kruisblokken loten 5 tem 8 |
| | 3 ^e afdeling - sectie B - nrs. 855T, 856D, 856E | |

| | |
|----------------|---|
| OPDRACHTGEVERS | Rik De Keyser |
| | Merkplassesteenweg 18 2310 Rijkevorsel Tel.: 03/340.29.10 www.rdk.be rdkbouw@rdk.be |

| | |
|---------------------|---|
| BOUWAANVRAAG | |
| DE ARCHITECT: |  architectenburo loots3 Kapelstraat 27 3920 Lommel 011 72 89 07 info@loots3.be |

| | |
|---|---------------------|
| WIJZIGINGEN | DATUM 28.11.2022 |
| Inplantingsplan Terreinprofiel | |
| plan nr. : 05 | SCHAAL 1/50 , 1/200 |



1Y1-02P698F-99-Z
 Kruisblokken 42
 2491 Olmen

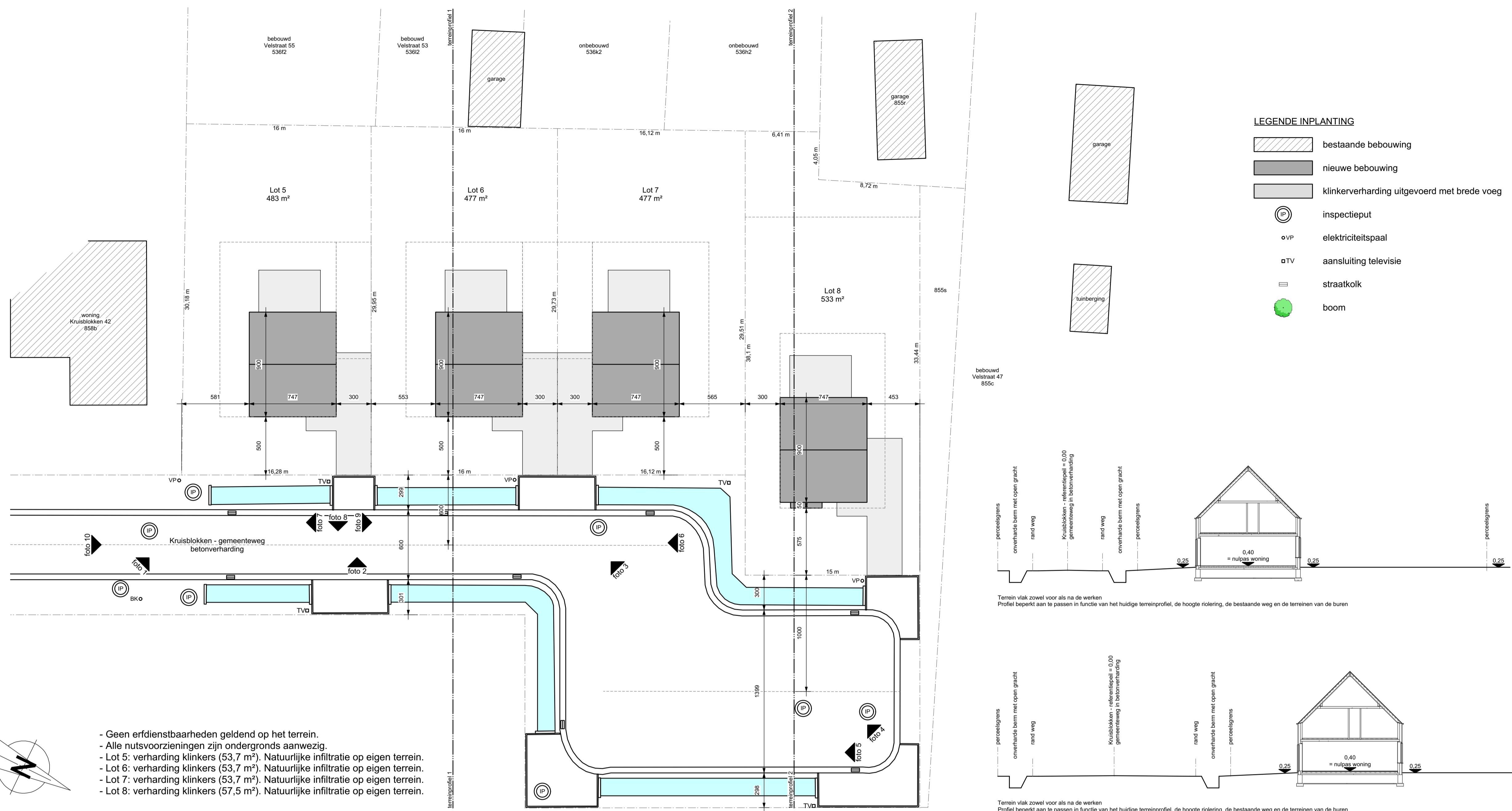

- Geen erfdienstbaarheden geldend op het terrein.
- Alle nutsvoorzieningen zijn ondergronds aanwezig.
- Lot 5: verharding klinkers (53,7 m²). Natuurlijke infiltratie op eigen terrein.
- Lot 6: verharding klinkers (53,7 m²). Natuurlijke infiltratie op eigen terrein.
- Lot 7: verharding klinkers (53,7 m²). Natuurlijke infiltratie op eigen terrein.
- Lot 8: verharding klinkers (57,5 m²). Natuurlijke infiltratie op eigen terrein.