

VERDELINGS- EN AFBAKENINGSPLAN

GEMEENTE : MOL AFDELING I

SECTIE : G NRS. : 1100/W, 1100/V EN 1100/X

TER INFO - NIET REGISTREREN

TER INFO - NIET OVERSCHRIJVEN

TER INFO - NIET OVERSCHRIJVEN

SCHAAL 1/500

Motivatie grenzen

Te zijn overgegaan tot de opmeting van het goed en met kennis ter zake te hebben bepaald :

- de grenzen 2-4, 6-7 en 7-8 volgens de bestaande afsluiting
- de grenzen 1-8 volgens het midden van de bestaande gracht
- de grenzen 1-2-3 volgens de rooilijn van de Paveljoenstraat
- alle grenzen zijn bepaald volgens het opmetingsplan van landmeter M. Vandekerckhove dd. 20-02-1964.

Gerekend "ne varietur" als bijlage van een akte verleden voor notaris Erika ROOSEN te Balen, op 21.8.2014.....

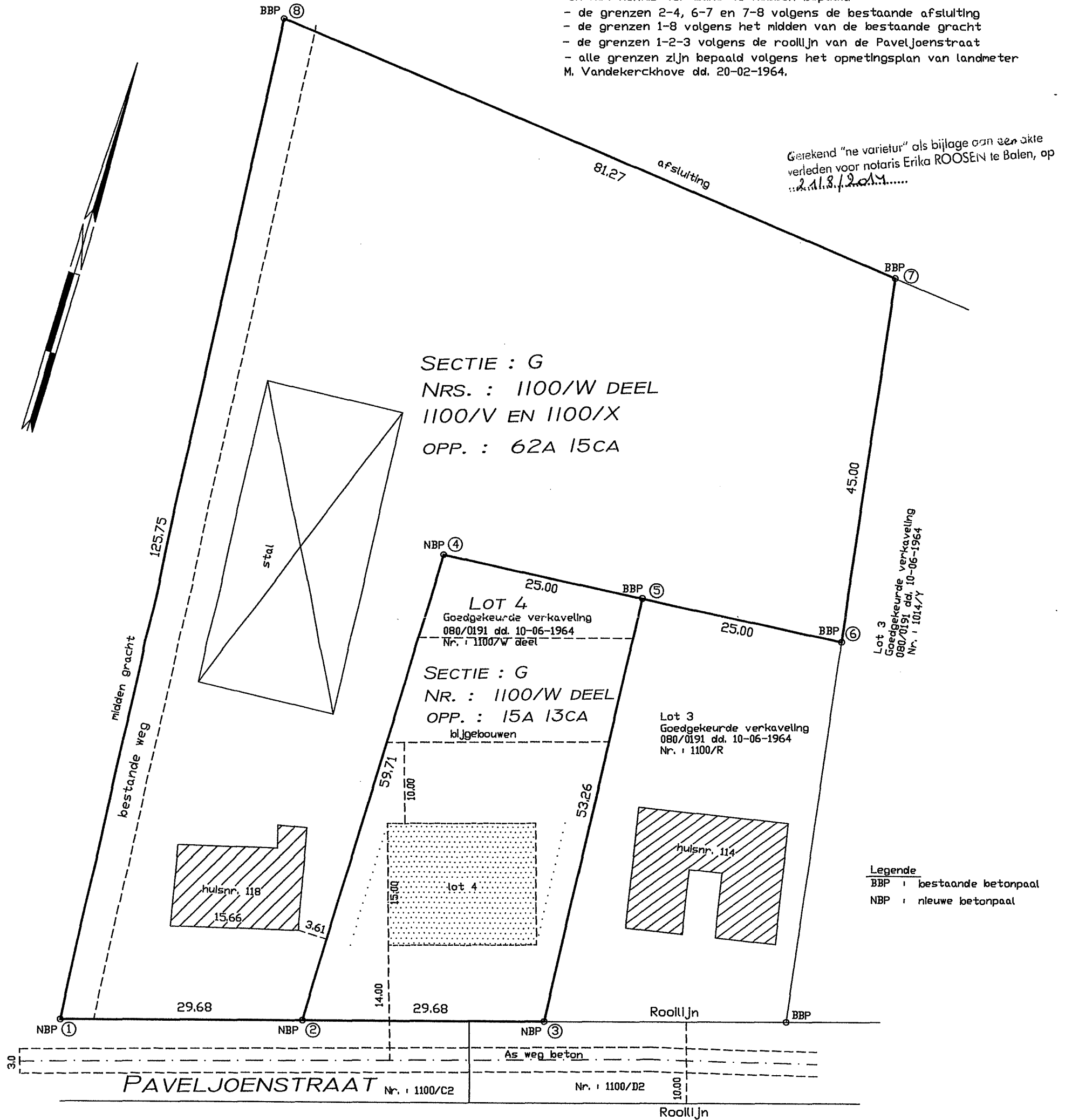

SECTIE : G
NRS. : 1100/W DEEL
1100/V EN 1100/X
OPP. : 62A 15CA

LOT 4
Goedgekeurde verkaveling
080/0191 d.d. 10-06-1964
Nr. : 1100/W deel

SECTIE : G
NR. : 1100/W DEEL
OPP. : 15A 13CA
blijgebouwen

Lot 3
Goedgekeurde verkaveling
080/0191 d.d. 10-06-1964
Nr. : 1100/R

Legende
BBP : bestaande betonpaal
NBP : nieuwe betonpaal

Nr. i	X-COORD.	Y-COORD.
①	471,39	407,27
②	497,15	422,00
③	522,92	436,74
④	483,87	480,22
⑤	507,69	487,78
⑥	531,54	495,34
⑦	515,16	537,26
⑧	434,48	527,48

GEMETEN, OPGEMAAKT EN AFGEPAALD DOOR LANDMETER,
JOHAN SCHDIETERS
SINT-JANSTRAAT 16 2400 MDL

dd. Mol, 09-08-2014
LANDMETER - EXPERT
JOHAN SCHDIETERS
LAN 040373
ST - JANSTRAAT 16
2400 MDL
TEL - FAX : 014-315412
schoeters.johan@gmail.com
REF. : G1100-Wpaveljoenstr118