

DPU			
Construction d'un hall de stockage			
Adresse de l'objet : Rue Branche Pflanchard, à 4400 Glan			
Cadastre : LIEGE 28 DIV/CLAND 414G			
H1055			
L'auteur de projet	Maître de l'ouvrage		
UMAN architect 7, rue du Fort - 1480 SENECE-HOLLGNE Tél : +32 (0)4 378 16 00 E-mail : info@uman.eu Sebastien DECKMYN Architecte associé - Administrateur sebastien.deckmy@uman.eu	NIDOME SCRL représenté par Mr Quentin Delloye Gérant Rue Joseph Wauters 57, à 4500 Huy Tél : 549305 29 89 E-mail : Quentin.Delloye@gmail.com		
Nom de projet UMAN - H1055-NIDOME Branche Pflanchard Responsable projet UMAN : Robert Dutois			
Bureau(x) d'étude			
#Nom Bureau d'étude #Adresse BET #Téléphone BET #E-mail #Mail BET			
Administration communale / Fonctionnaire délégué			
DPU			
Liste des modifications			
Indice	Date	Objet des modifications	Dessiné par
L'entrepreneur est tenu de faire assurer et de garantir tous les ouvrages de structure en acier, bois et béton armé par un ingénieur spécialisé.		Date: 24-07-23	
Les cotes sont en mètres par défaut avant exécution et ne sont données qu'à titre indicatif sur les plans.		Feuille : 1/2	
Ce plan reste la propriété de l'architecte et ne peut être communiqué sans son autorisation.			

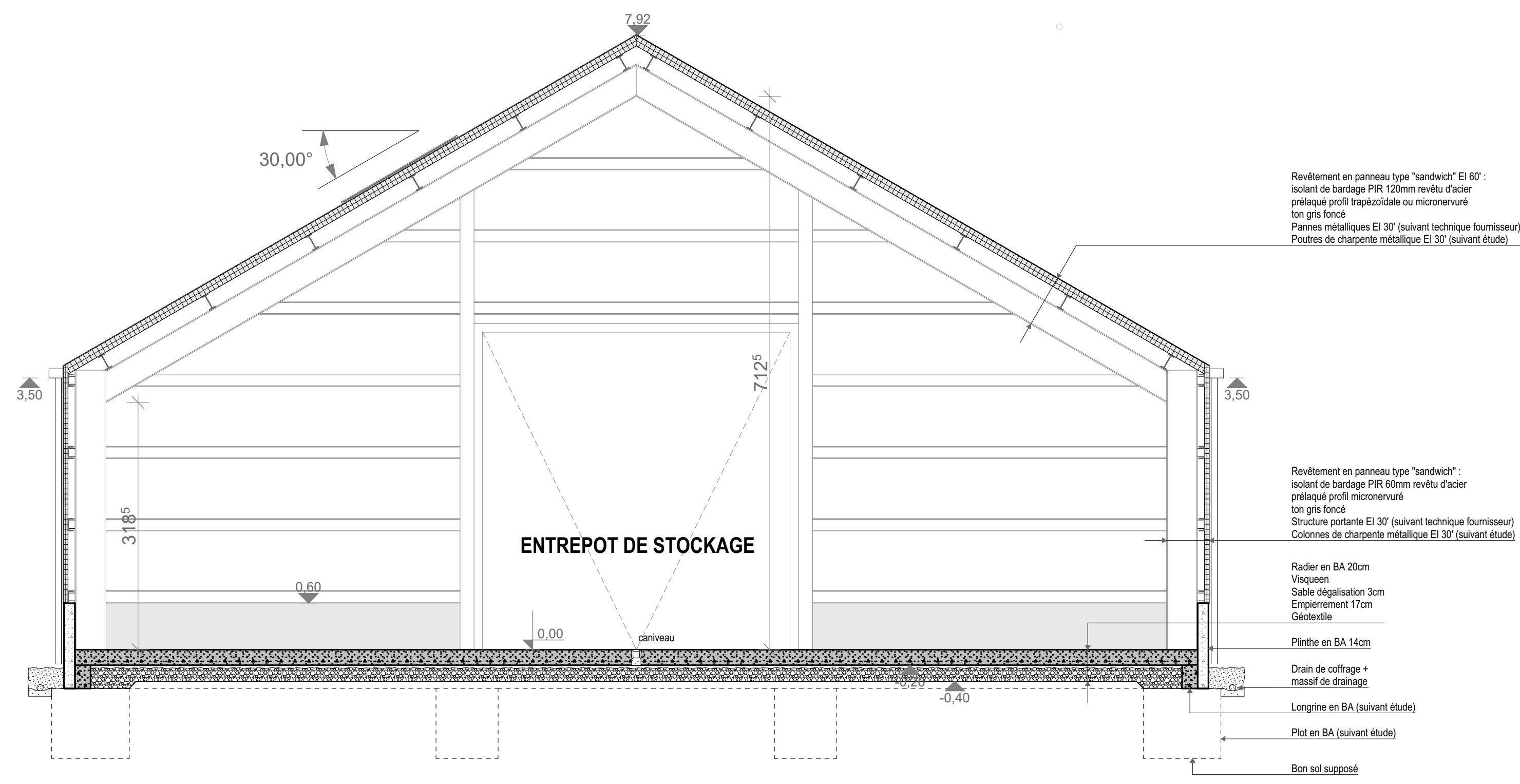

Coupe A-A Ech. : 1/50ème

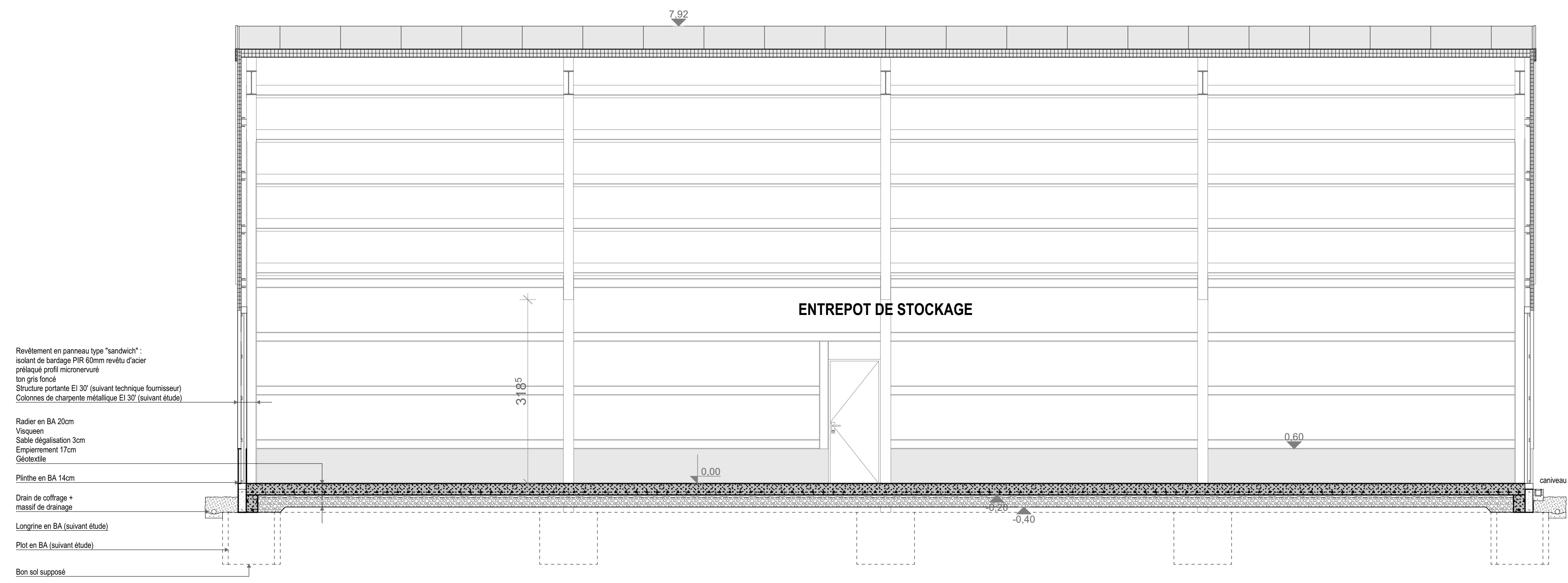

Coupe B-B Ech. : 1/50ème

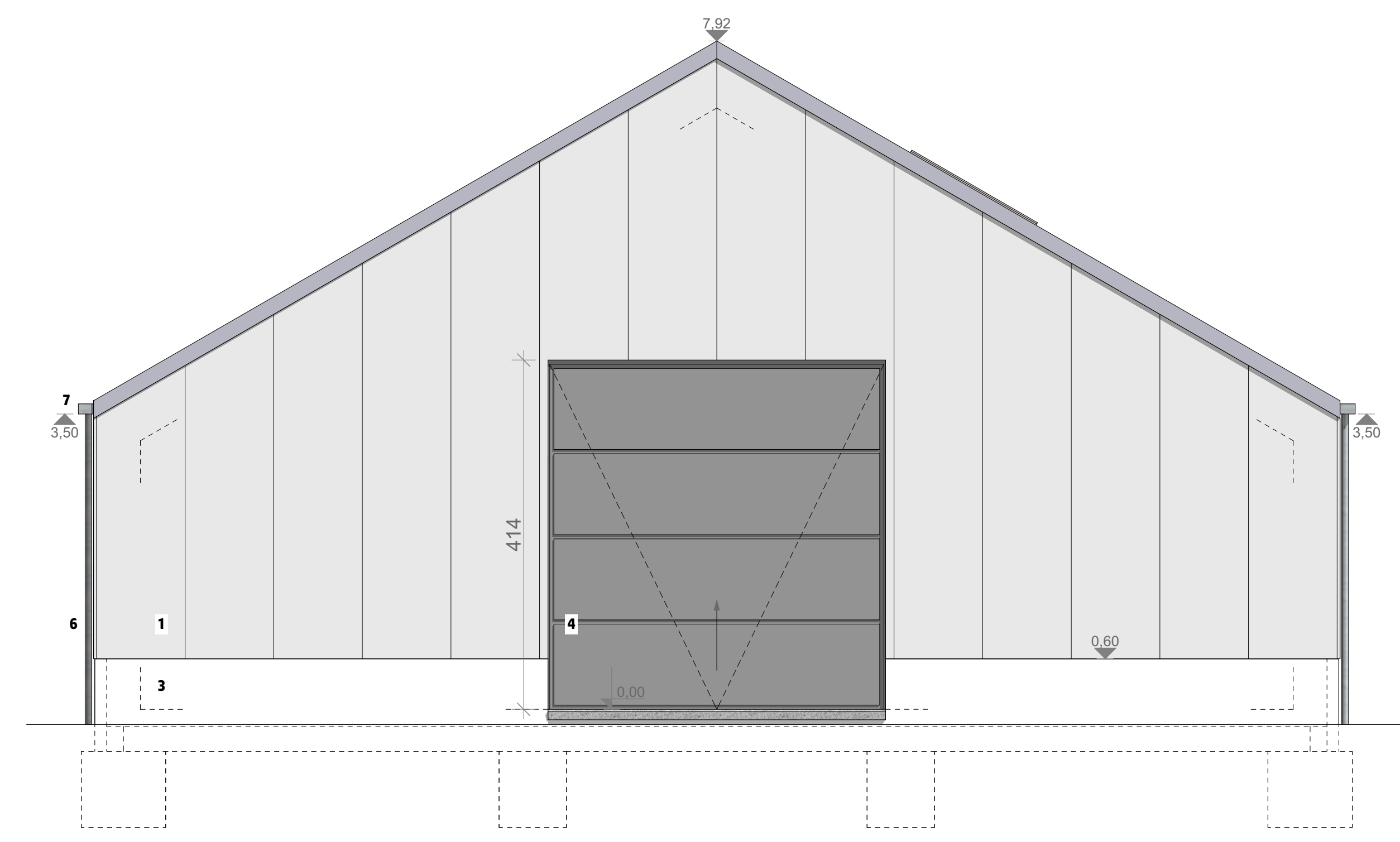

Façade avant à rue - Sud-Ouest Ech. : 1/50ème

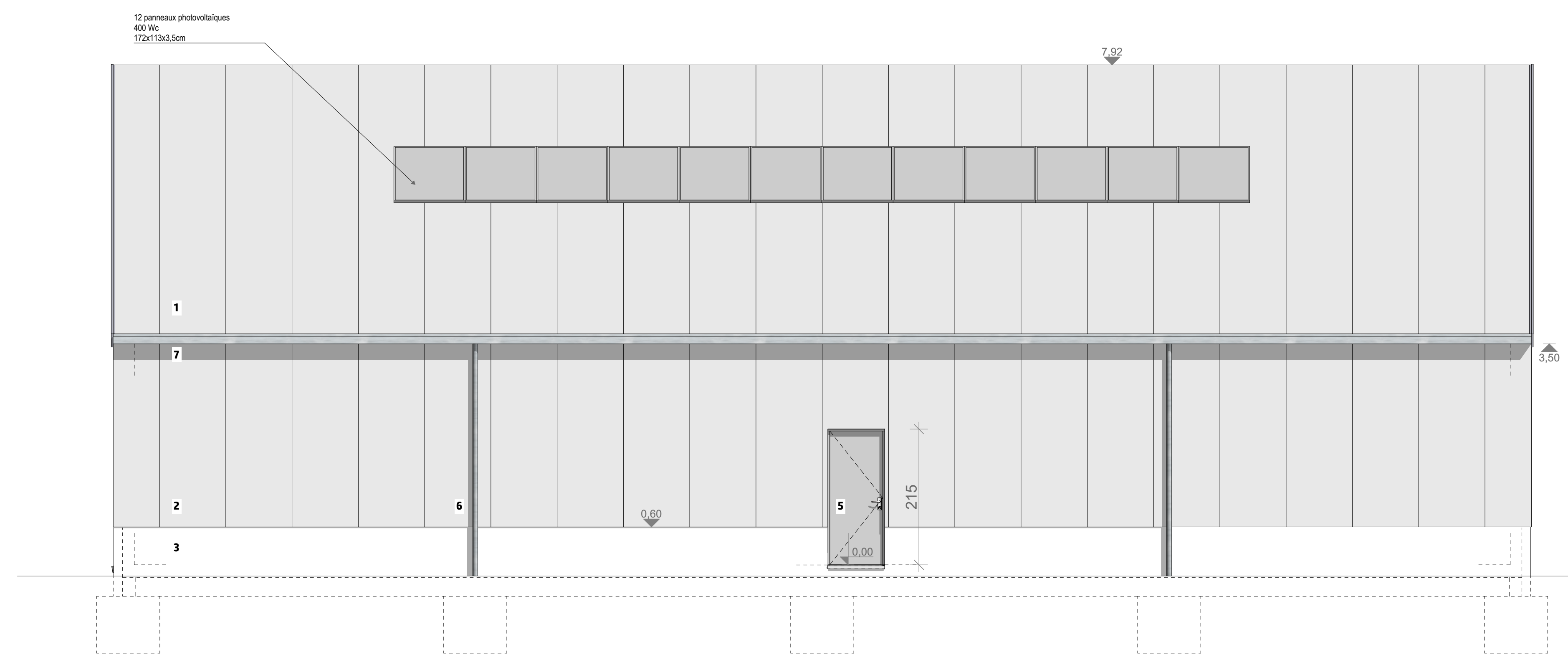

Façade latérale droite - Sud-Est Ech. : 1/50ème

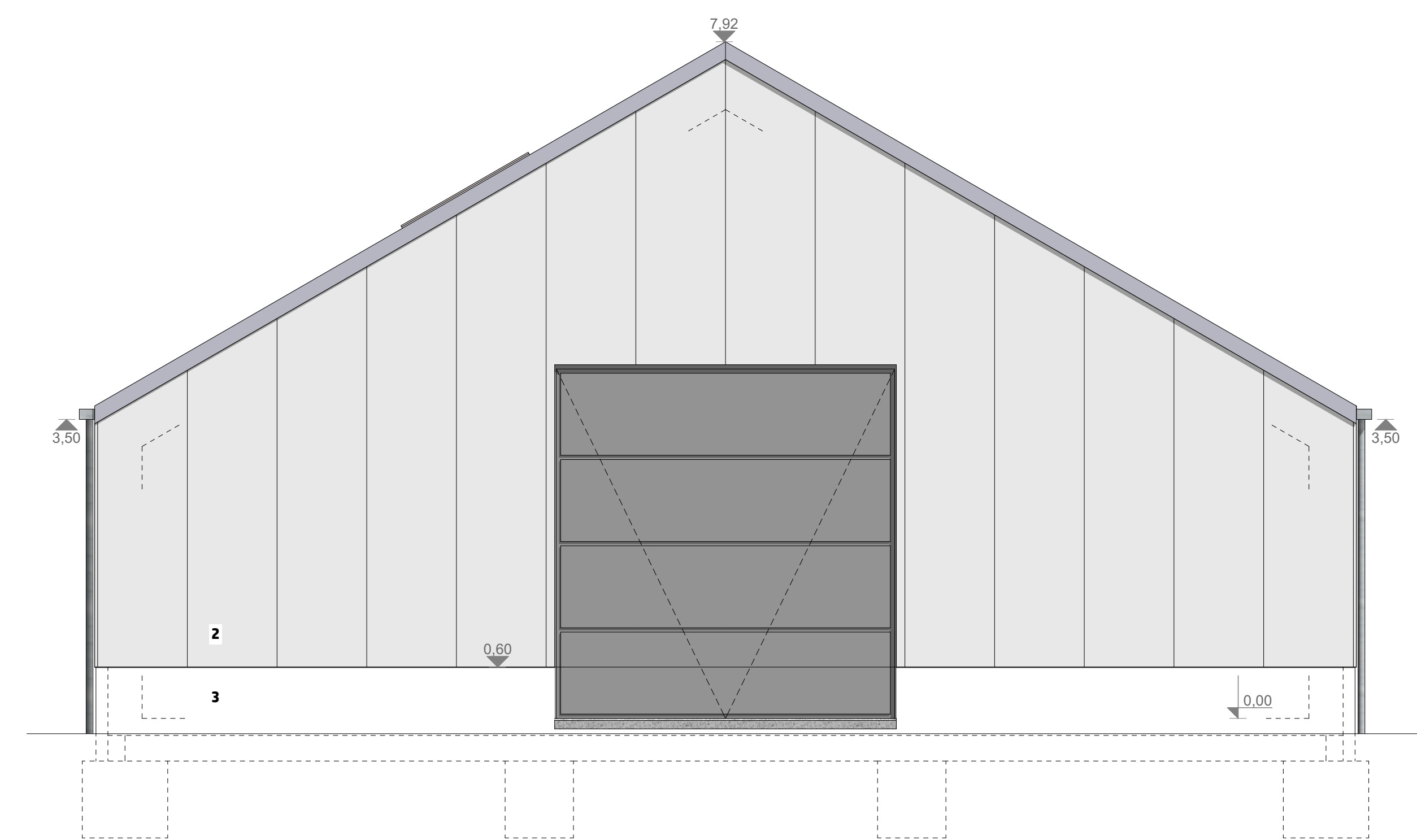

Façade arrière - Nord-Est Ech. : 1/50ème

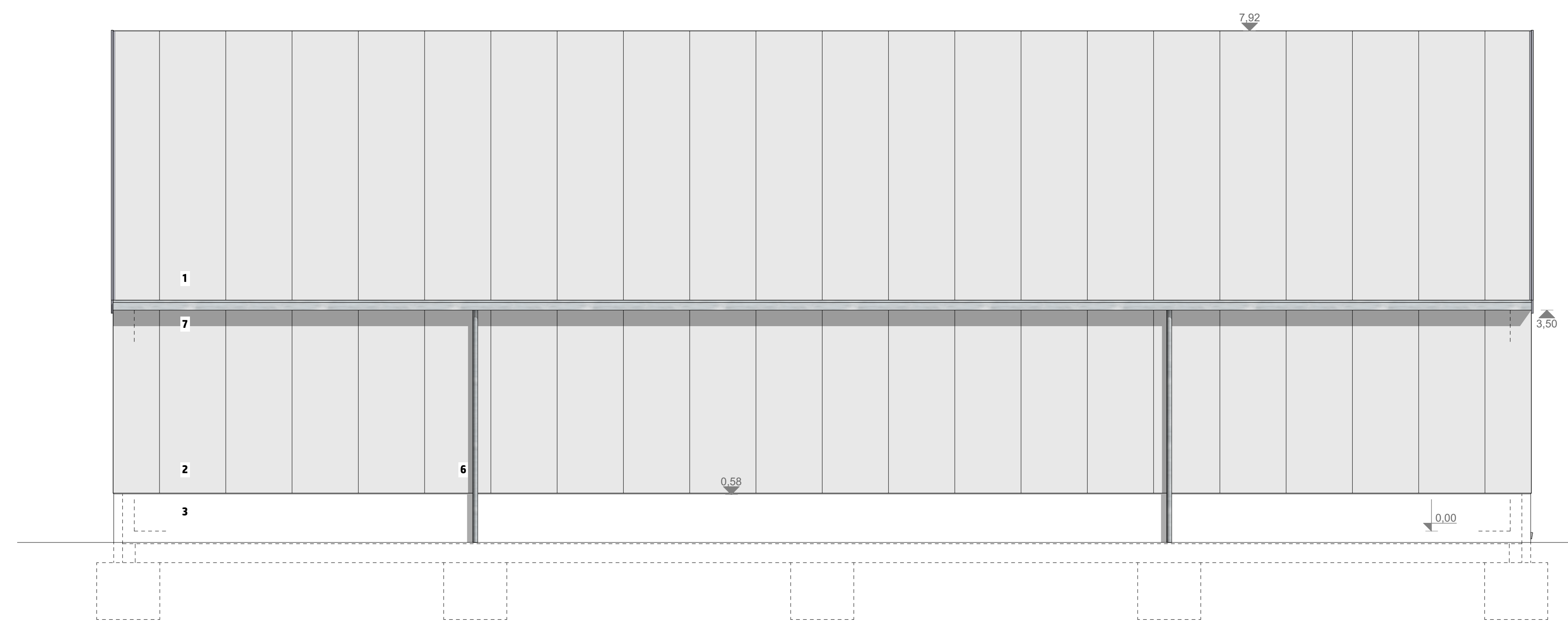

Façade latérale gauche - Nord-Ouest Ech. : 1/50ème

LEGENDE DES MATERIAUX :

1. Revêtement en panneau type "sandwich" : en acier prélaqué profil trapézoïdale ou micronervuré ton gris foncé
2. Revêtement en panneau type "sandwich" : en acier prélaqué profil micronervuré ton gris foncé
3. Plinthe en BA ton naturel
4. Porte de garage en acier galvanisé ton gris foncé
5. Porte en acier galvanisé ton gris foncé
6. Tuyau de descente en zinc ton gris foncé
7. Gouttière en zinc ton gris foncé

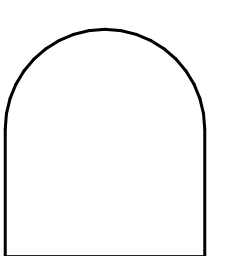
 H1055	DPU Construction d'un hall de stockage	
	Adresse de l'objet : Rue Branche Pflanchard, à 4400 Glan Cadastre : LIEGE 28 DIV/CLAND 414HG	
L'auteur de projet UMAN architecte 7, rue du Fort - 1480 GILBECHE-CHILLOGNE Tél : +32 (0)4 378 81 00 E-mail : info@uman.eu Sébastien DECKMYN Architecte associé - Administrateur sebastien.deckmy@uman.eu	Maître de l'ouvrage NIDOME SCRL représenté par Mr. Quentin Deloys Gérant Rue Joseph Wauters ST, à 4500 Huy Tel. 549305 29 89 E-mail : quentin.deloyes@gmail.com	
Nom de projet UMAN - H1055-NIDOME-Branche Pflanchard Responsable projet UMAN : Robert Dubois	Bureau(x) d'étude #Nom Bureau d'étude #Adresse BET Tél : #Téléphone BET E-mail : #Mail BET Administration communale / Fonctionnaire délégué	
2 Coupes, Elevations Objets : Elevations, Coupes.	Echelles: 1:50	DPU
Liste des modifications		
Indice	Date	Objet des modifications
		Dessiné par
L'entrepreneur est tenu de faire assurer et de couvrir tous les ouvrages de structure en acier, soit en béton armé par un régimeur spécialisé. Les renseignements demandés sur ces points sont à titre indicatif.		Date: 24-07-23
Les cotes seront vérifiées par l'entrepreneur avant exécution et le seront (sans responsabilité) à l'achèvement sur les plans. Ce plan reste la propriété de l'architecte et ne peut être divulgué sans son autorisation.		Feuille : 2 / 2