

Benjamin Fransolet SPRL

Rue Le Chenay n°19
4990 Arbrefontaine
Tél. 0497/72.47.66

Email: benjamin.fransolet@gmail.com

T.V.A. : BE 0469.764.664

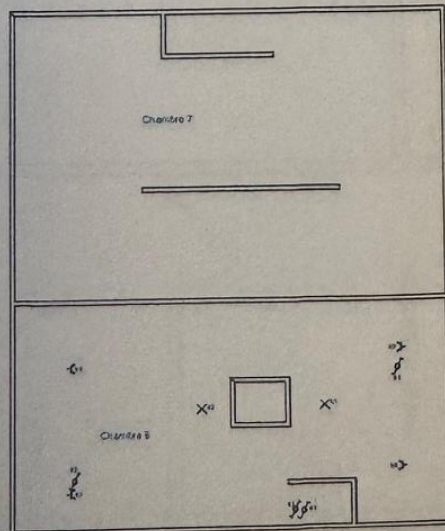
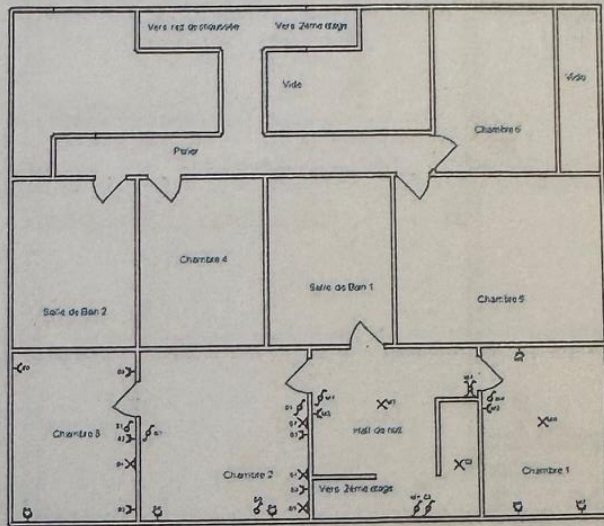
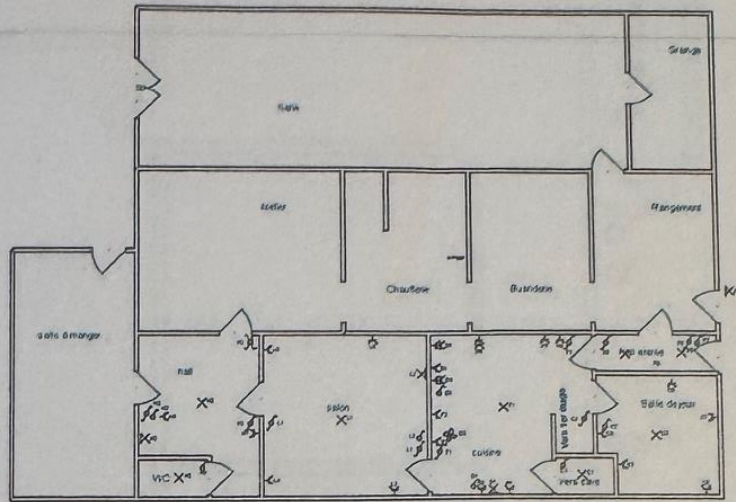
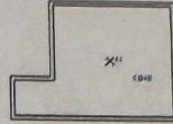

Installation est contrôlée par:
OCB, Kon, Astridaan 60, 2550 Kontich
Inspecteur : TRIBOLET Jean Paul

Date : 9/11/2023
PV n° : 6142566

Signature :

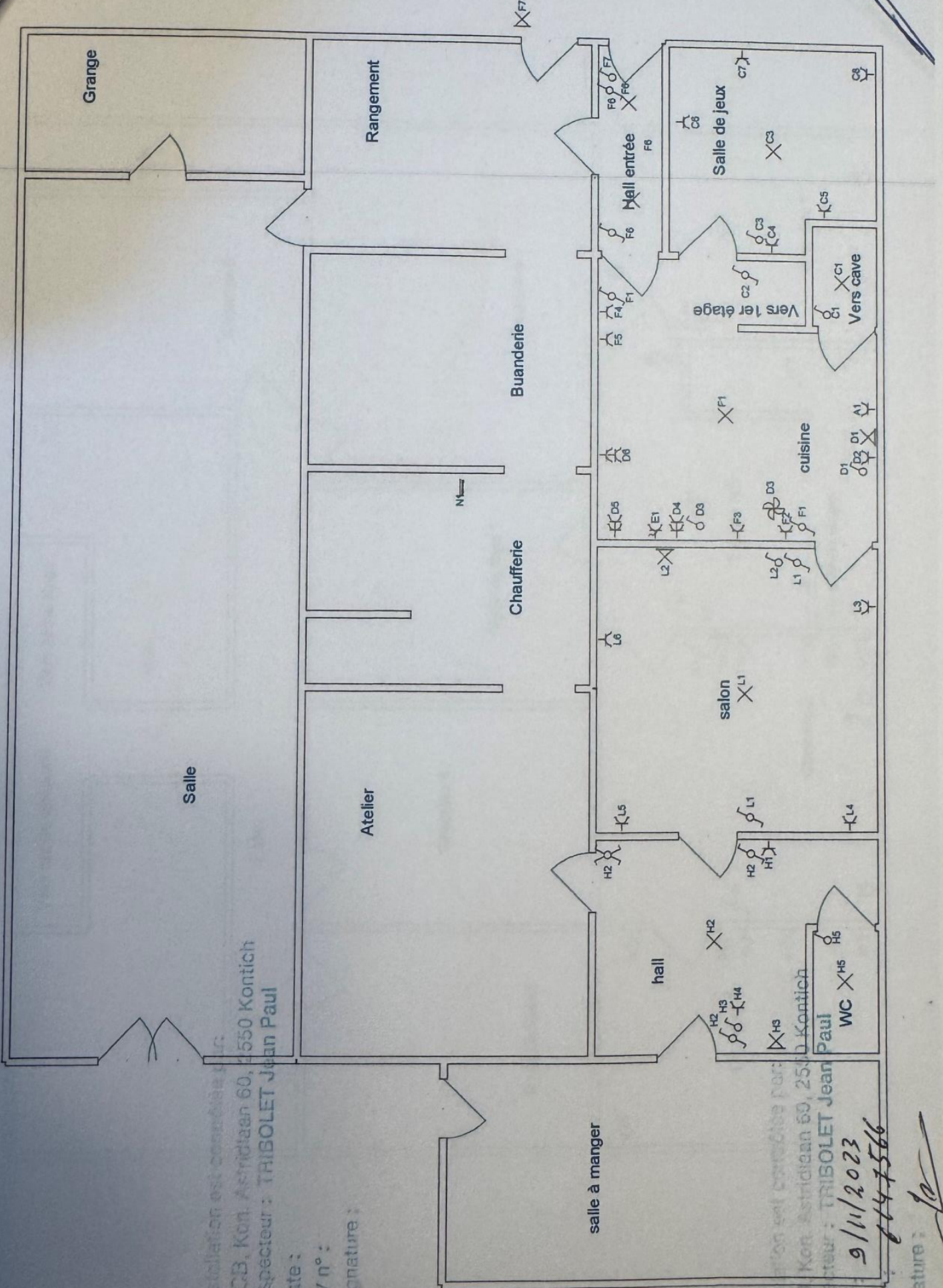

Installation est contrôlée par:
 CCB, Kon. Astridiaan 60, 2550 Kontich
 Inspecteur: TRIBOLET Jean Paul

Date: _____
 PV n°: _____
 Signature: _____

Installation est contrôlée par:
 CCB, Kon. Astridiaan 60, 2550 Kontich
 Inspecteur: TRIBOLET Jean Paul

Date: 9/11/2023
 PV n°: 6147566

Signature: 

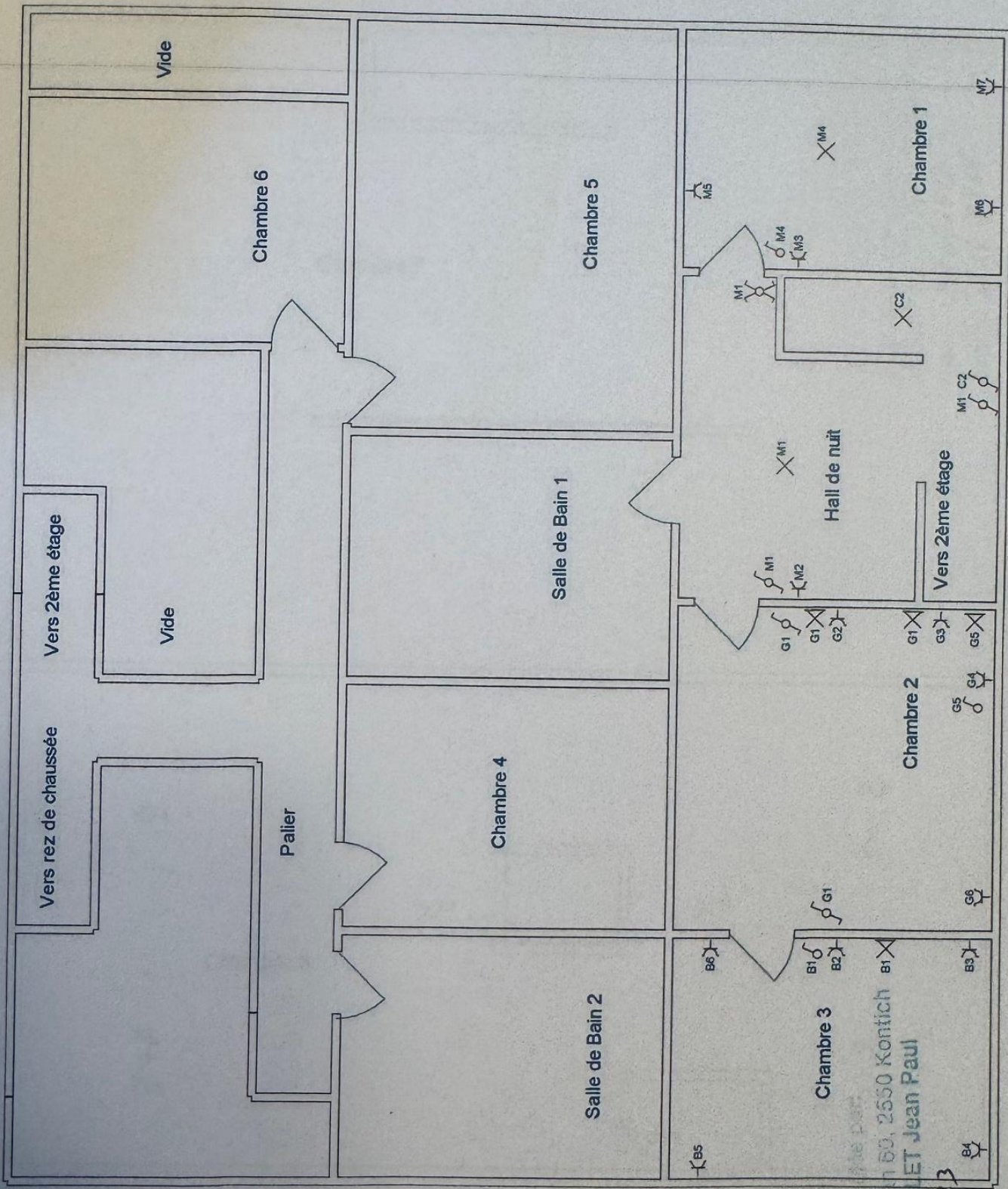

OCE, Kon. Astichlan 60, 2550 Kontich
 Inspecteur: TRIBOLET Jean Paul
 Date: 9/11/2023
 PV n°: 6147566
 Signature: *[Signature]*

Installation est contrôlée par:

OCB, Kon. Astridlaan 60, 2550 Kontich

Inspecteur: TRIBOLET Jean Paul

Date: 9/11/2023

PV n°: 614 7566

Signature: 

Chambre 7

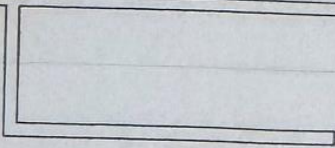
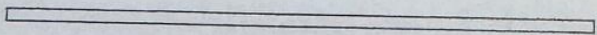

Chambre 8

K4

K2

K1

K5



K2
K3

K6

K2
K1

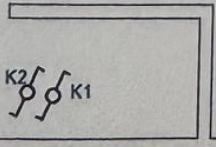
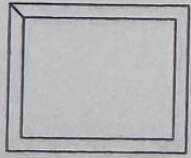



Installation est contrôlée par:
DCB, Kon. Astridjean 60, 2550 Kontich
Inspecteur: TRIBOLET Jean Paul

Date: 9/11/2023

PV n°: 614 7586

Signature: 

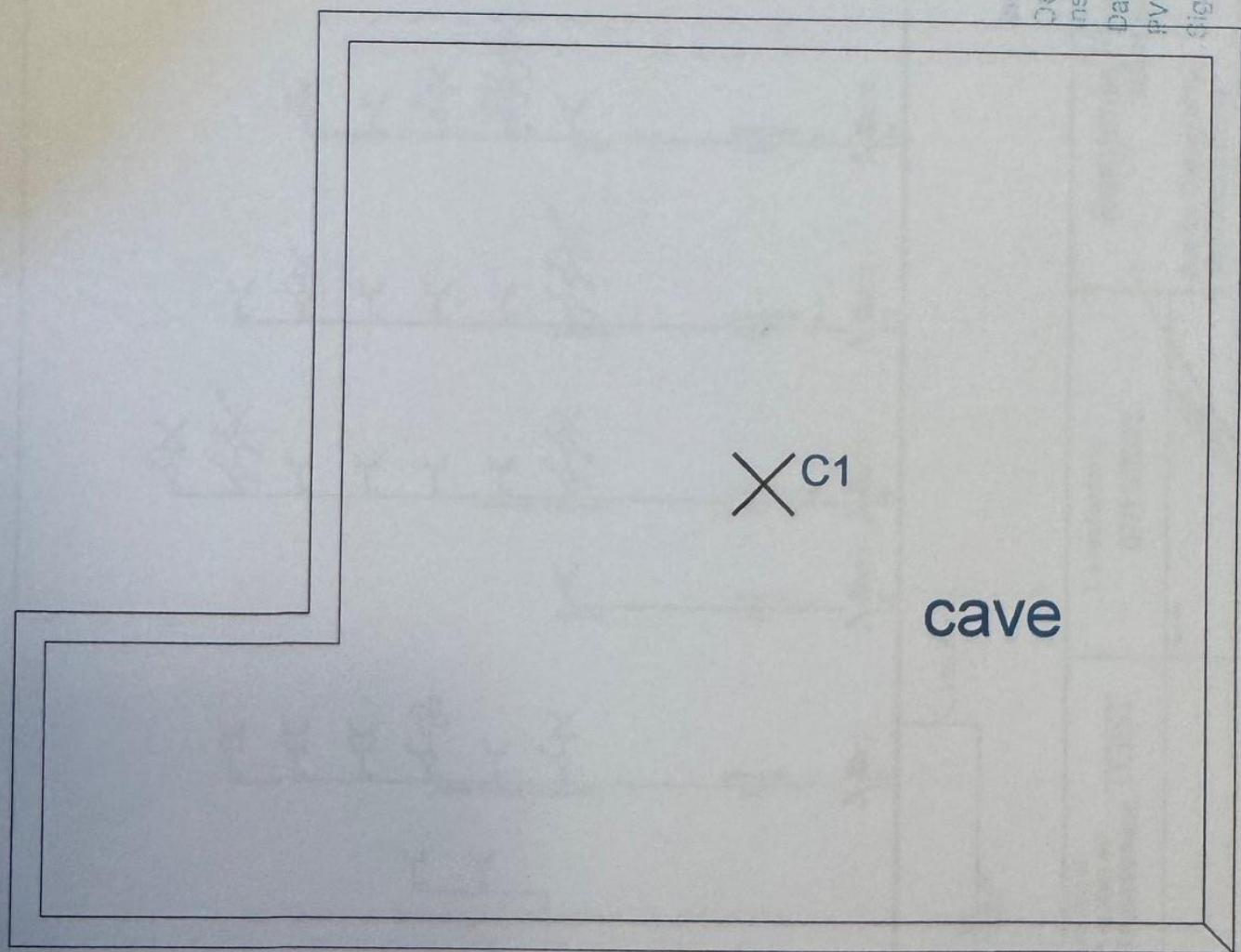



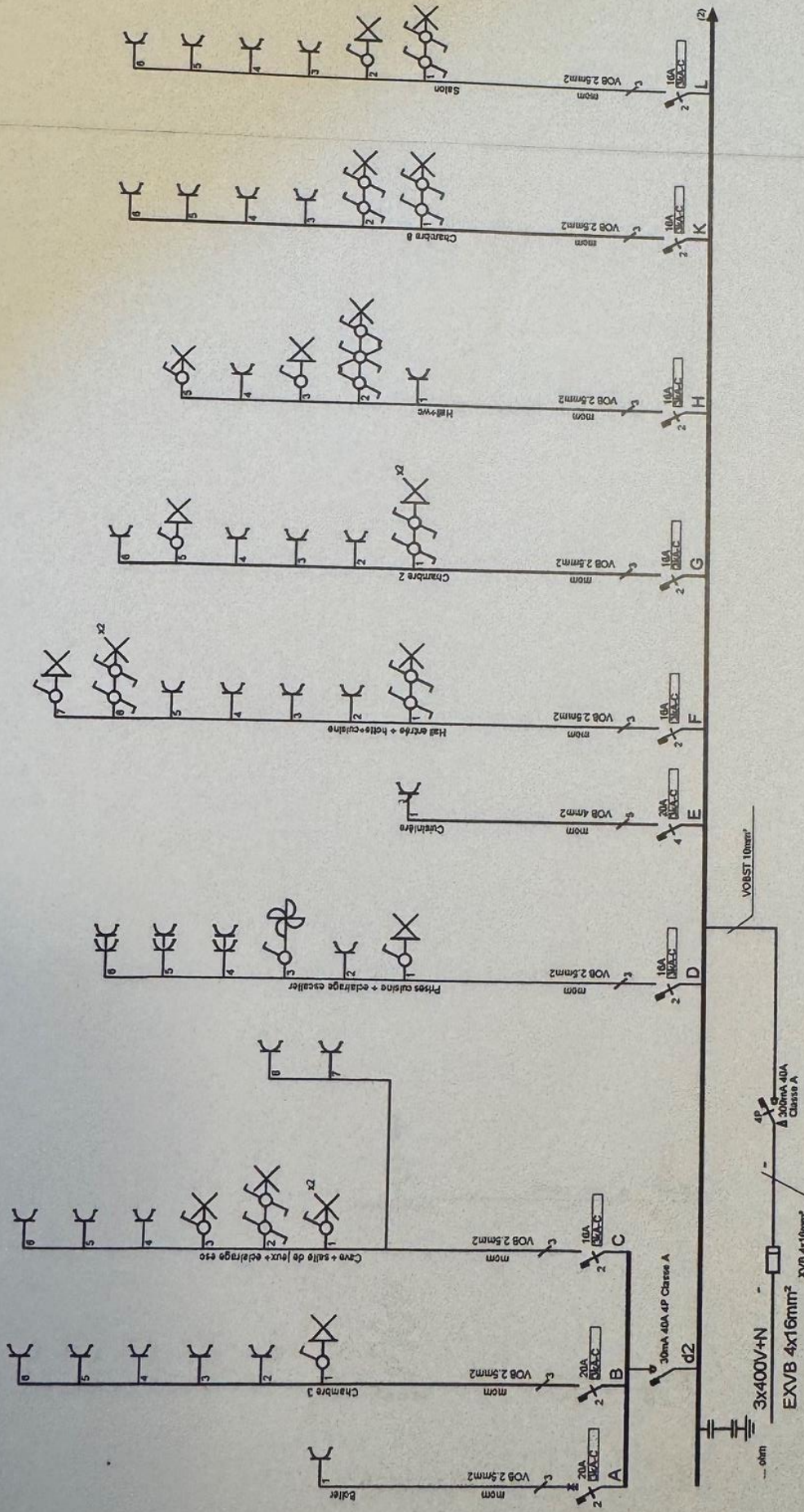

<p>Organisme agréé DDB, KOP, AFM/202360, 2550 Inspecteur: TRIBOLET Jean Philippe Date: 5/11/2023 P.N°: 6147566 Signature: </p>	<p>Walter Tygat Le Marrottes 44 4990 Arbrefontaine Signature: </p>	<p>Le responsable 0711/12023 Signature: </p>	<p>Benjamin Fransolet SRL BE0469.764.664 Rue Le Chenay n°19 4990 Arbrefontaine 1/2</p>
---	---	--	--

Resp. client:
N° commande:
N° client: 57557
Pers. cont.:
Tél.: -
Fax: -
GSM: -
e-mail: benjamin.fransolet@gmail.com



INSP-205



OCB vzw
Member of OCB Group

ProKo.: LS01
N° rapport : 6147566
N° rapp. prov.:
Date: 09/11/2023

Client / Mandant :
FRANSOLET B.
LE CHENAY 19
4990 LIERNEUX

Département: ELE

RAPPORT DE CONTROLE D'UNE INSTALLATION ÉLECTRIQUE BT ou TBT
(Livre 1 - AR 08/09/2019) - Direction général de l'Energie
(exécuté sous l'accréditation BELAC INSP-205 suivant procédure QPRO/ELE/001, §7.3)

IDENTIFICATION

Organ. de contrôle: OCB vzw, Kon. Astridlaan 60, Kontich 2550, BE0404.312.034 Agent-visiteur: 53 TRIBOLET JEAN-PAUL
Propriét. / exploit./gestionn.: Nom: WALTER TYGAT Adresse: LES MAROTTES 43 4990 ARBREFONTAINE
Installat. / respons. travaux: Nom: SPRL FRANSOLET Adresse: LE CHENAY 19 4990 ARBREFONTAINE T.V.A.:
Adresse installation: WALTER TYGAT LES MAROTTES 44 ARBREFONTAINE Cabine HT - privée: Kies een item.
Type installation: unité d'habitation Appareil/Install. ID:
EAN nr.: / Gestionn. Rés.: ORES Compteur: 5045424_2 Compteur nuit : 004

CONTROLE

Base: AR du 8/09/2019 établissant le livre 1 sur les installations électriques à basse tension et à tres basse tension.
Type: visite de contrôle renforcement puissance ancienne installation (chap. 8.4.1)
Kies een item.
Date installation: avant 01/10/1981 entre 01/10/1981 et 01/06/2020 entre 01/06/2020 et 01/06/2023 dès 01/06/2023
Dérogations: partie 8 du livre 1: Kies een item. et point 1 du sous-section 6.5.8.1: Kies een item.
Date: 09/11/2023 Contrôle suivant dans 300 mois, ou avant le 30/11/2048
Contenu: Sauf stipulation contraire, les appareils et machines raccordés à l'installation fixe, ne font pas partie de l'inspection.
Le présent contrôle porte sur les parties aisément accessibles et visibles de l'installation et exclu les parties cachées tel que les cloisons, les faux-plafonds, etc.

INSTALLATION

Présence tension: présente Raccordement: réseau aérien Fourreau: pas placé Plaque d'isolat.: présente
Tension nominale: 3N400V Protection max.: 40A Protection princip.: 40A Interr. princip.: aut. GRD
Liaison comptage-coffre de repart.: type câble: XVB nombre conduct.: 4 section: 16 mm²
Câble de raccordement au réseau: type câble: EXVB nombre conduct.: 4 section: 16 mm²
Prise de terre genre: individuelle accessibilité: en ordre
Électrode de terre: type: PIQUETS section: 16 mm²
Interrupteur Diff.: général: 4p 40A/300mA supplémentaire: 2X4P40A300MA+3X4P40A30MA
Schéma unifilaire et plan de position: pas en ordre références:
Exécutée conform. aux schémas et plan: pas en ordre État du matériel fixe ou - à pose fixe: en ordre
Installations spéciaux: photovoltaïque piscine sauna aliment. véhic. électrique -
Ne sont pas encore placés: cuisine salle de bains chauffage central compteur de gaz compteur d'eau
 luminaires principale - supplémentaire liaison équipotentielle
Nombre de tableaux: 4 Nombre de circuits terminaux, incl. réserve: 41

RESULTATS

Résist. d'isolem. général: 2 MOhm Résistance de dispersion: 23 Ohm
Bouton d'essai diff.: en ordre Boucle de défaut: en ordre Continuité PE et liaison équipotentiel: en ordre
Protection contre les chocs électriques: contact direct: en ordre contact indirect: en ordre
Protection contre la surintensité: en ordre Protection des appareils classe I fixe ou à poste fixe: en ordre

CONSTATATIONS - Note (N) - Remarque (O) - Infraction (I) - les numéros réfèrent aux infractions standardisées

N Néant

1/2

organisme de contrôle
association sans but lucratif
siège régional: dans chaque province

siège social:
Koningin Astridlaan 60
2550 Kontich

T : 03 / 451 37 00
F : 03 / 451 37 10

www.ocb.be
info@ocb.be

TVA BE 0404.312.034
Banque KBC BE97 4053 0205 0149

CONCLUSION

L'installation électrique est conforme aux prescriptions du Livre 1 de l'arrêté royal du 8 septembre 2019.
Le prochain contrôle est à effectuer **au plus tard à la date du suivant contrôle mentionnée ci-dessus**.
Les schémas unifilaires et les plans de position de l'installation ont été datés et signés. Les bornes d'entrée du ou des dispositif(s) courant différentiel à l'origine de l'installation sont scellées.

Pour le Directeur Technique,

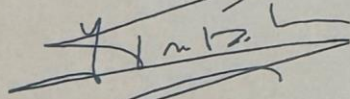

Ir. G. Croes

CONSEILS / PRESCRIPTIONS REGLEMENTAIRES

Lisez les prescriptions réglementaires par ce lien: https://www.ocb.be/documenten/2020/Information_prescriptions_reglementaires.pdf