

COORDONNEES LOCALES							
171	1043.68	2094.98	Clôture	305	1052.78	2082.51	Borne
172	1035.34	2098.23	Clôture	307	1052.43	2092.14	Borne
173	1021.83	2103.49	Clôture	340	1002.48	2103.40	Borne
175	1001.70	2110.94	Clôture	341	1008.98	2103.64	Borne
221	1000.00	2083.52	Clou	342	1008.79	2108.63	Borne
303	1004.81	2080.75	Borne				

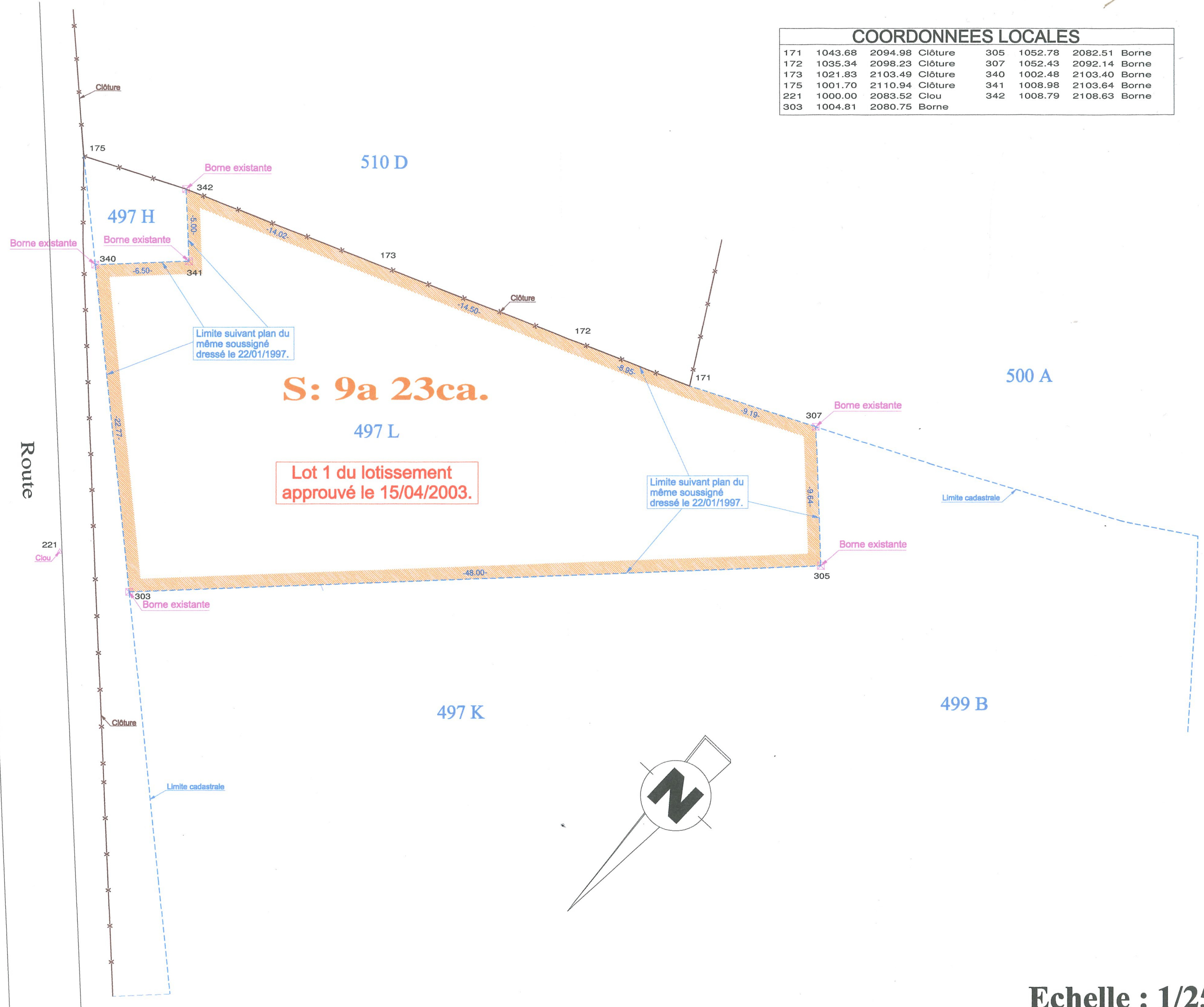

Echelle : 1/250.

COORDONNEES LOCALES							
171	1043.68	2094.98	Clôture	305	1052.78	2082.51	Borne
172	1035.34	2098.23	Clôture	307	1052.43	2092.14	Borne
173	1021.83	2103.49	Clôture	340	1002.48	2103.40	Borne
175	1001.70	2110.94	Clôture	341	1008.98	2103.64	Borne
221	1000.00	2083.52	Clou	342	1008.79	2108.63	Borne
303	1004.81	2080.75	Borne				

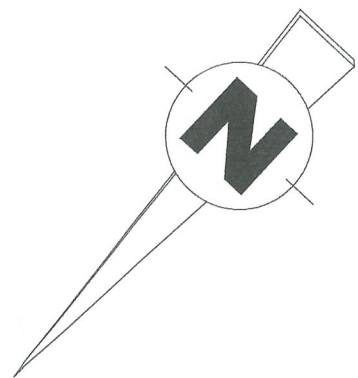
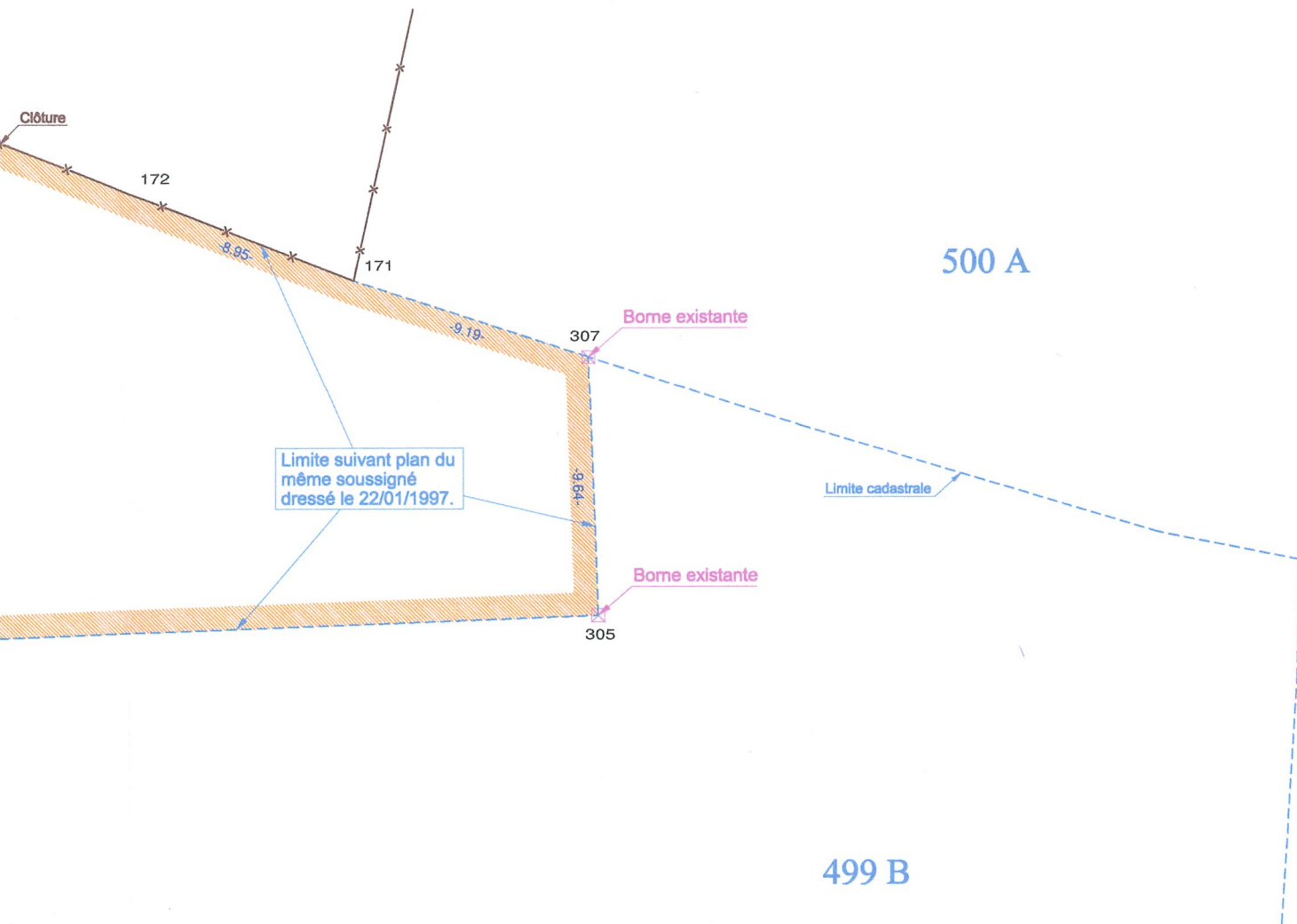

Echelle : 1/250.

COMMUNE DE VIELSALM

1^e Division Section C.

PLAN DE MESURAGE

PARCELLE N° 497 L
PROPRIETAIRE Indivision PAQUAY-ADAM
 Burtonville, 18
 6690 VIELSALM

SUPERFICIE MESUREE **S: 9a 23ca.** (liseré orange).

LEVE ET DRESSE PAR : **WERNER José S.R.L.**
 Géomètre - Expert
 (n° GEO 04/0368)
 Route de l'Ambève, 69 - 4987 STOU MONT
 4987 STOU MONT
 Tél.: 080/785980 Gsm: 0495/10.59.80 info@sprlwerner.be

Le 27/05/2025.

SITUATION CADASTRALE (Ech. 1/2500).

