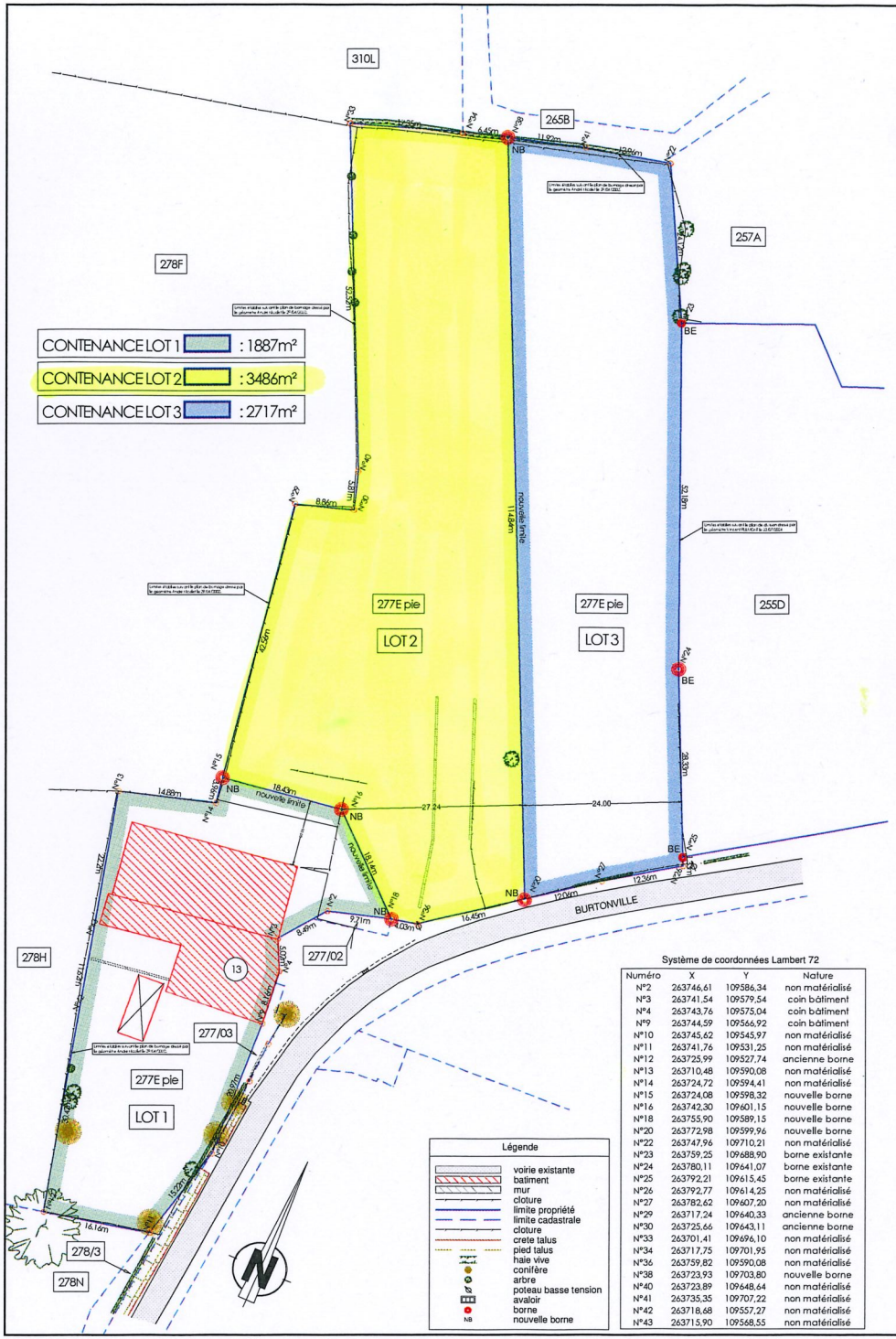

Système de coordonnées Lambert 72

Numéro	X	Y	Nature
N°2	263746,61	109586,34	non matérialisé
N°3	263741,54	109579,54	coin bâtiment
N°4	263743,76	109575,04	coin bâtiment
N°9	263744,59	109566,92	coin bâtiment
N°10	263745,62	109545,97	non matérialisé
N°11	263741,76	109531,25	non matérialisé
N°12	263725,99	109527,74	ancienne borne
N°13	263710,48	109590,08	non matérialisé
N°14	263724,72	109594,41	non matérialisé
N°15	263724,08	109598,32	nouvelle borne
N°16	263742,30	109601,15	nouvelle borne
N°18	263755,90	109589,15	nouvelle borne
N°20	263772,98	109599,96	nouvelle borne
N°22	263747,96	109710,21	non matérialisé
N°23	263759,25	109688,90	borne existante
N°24	263780,11	109641,07	borne existante
N°25	263792,21	109615,45	borne existante
N°26	263792,77	109614,25	non matérialisé
N°27	263782,62	109607,20	non matérialisé
N°29	263717,24	109640,33	ancienne borne
N°30	263725,66	109643,11	ancienne borne
N°33	263701,41	109696,10	non matérialisé
N°34	263717,75	109701,95	non matérialisé
N°36	263759,82	109590,08	non matérialisé
N°38	263723,93	109703,80	nouvelle borne
N°40	263723,89	109648,64	non matérialisé
N°41	263735,35	109707,22	non matérialisé
N°42	263718,68	109557,27	non matérialisé
N°43	263715,90	109568,55	non matérialisé

Province de Luxembourg
Commune de Vielsalm

OBJET DU PLAN :

PLAN DE MESURAGE ET DE DIVISION A BURTONVILLE

Références cadastrales

Commune de Vielsalm
1ère division/ section B/ n°277E

Situation cadastrale — Echelle: 1/2500

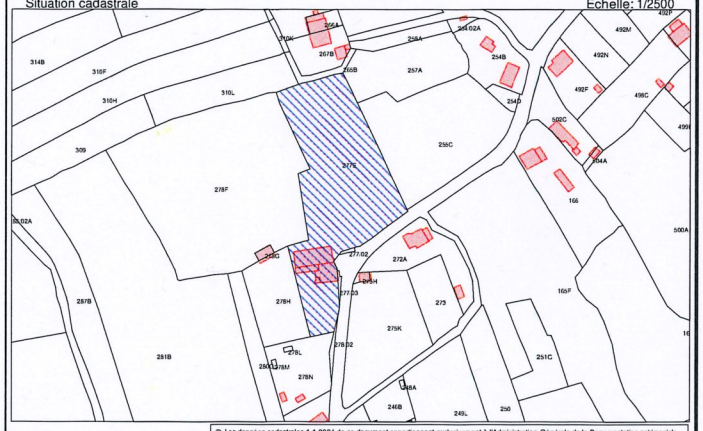

© Les données cadastrales 1.1.2024 de ce document appartiennent exclusivement à l'Administration Générale de la Documentation patrimoniale.

DOSSIER N°	...
DATE	Le 22/09/2025
ECHELLE	1/500
REFERENCE CADASTRALE	82032/.....

Dressé par V. BERNES, Géomètre-Expert, Légalement assermentée auprès du Tribunal de Première Instance de Marche-en-Famenne et inscrite au tableau du Conseil Fédéral des Géomètres-Experts sous le N° GEO040572

GEOXIM sprl
GEOMETRE EXPERT (M.L.B.)E.R.
Ch. de Grand-Halleux, 36 | 6690 Vielsalm
GSM: 0495 32 97 94
vbernes@geoxim.be