

<b>VERHAERT</b>		25-05-21
situation	VELSAM	
état	F 1/2	
Le dossier soumis est en l'état de projet et n'est pas opposable aux tiers. Les documents sont soumis à la responsabilité de l'architecte. Les droits d'auteur restent la propriété de l'architecte. Les études ne peuvent être diffusées sans son accord préalable.		
<input type="checkbox"/> DÉTAILS <input type="checkbox"/> PLANS D'EXECUTION <input type="checkbox"/> SUIVI TRAVAUX / P.C. / C.A.D. <input type="checkbox"/> DEMANDE DE PERMIS - urbanisme <input type="checkbox"/> PRELIMINAIRES <input type="checkbox"/> S.F. EXIST.	<input type="checkbox"/> modif. - correct <input type="checkbox"/> modif. - correct <input type="checkbox"/> modif. - correct <input type="checkbox"/> modif. - correct <input type="checkbox"/> modif. - correct <input type="checkbox"/> modif. - correct <input type="checkbox"/> modif. - correct	25-05-21 25-05-21 25-05-21 25-05-21 25-05-21
Pages dessinées par PC + AL		
PLAN DE SITUATION - REPERAGE IMPLANTATION FONDATIONS PLAN COUPE PLAN ESCALIER PLAN REZ +1 PLAN REZ DE CHAUFFEE	1/100 1/100 1/100 1/50 1/50 1/50	F.1 F.2 F.3 F.4 F.5 + 10 F.7 F.8 F.9
Le cahier des charges spécial prévoit et limite les charges de chaque intervenant		
<b>CREMER ARCHITECTE</b> architecte P. CREMER Rue 1, Wetterick 43 tél. 04 233 45 50 archi.cremer@gmail.com		
RENDEURS - demandeurs - architectes M. VERHAERT Pedro M. MOLENTRAAT M. VOSSELAAR 0471 857 201 info@ynd-immo.be		
M. VERHAERT Pedro		

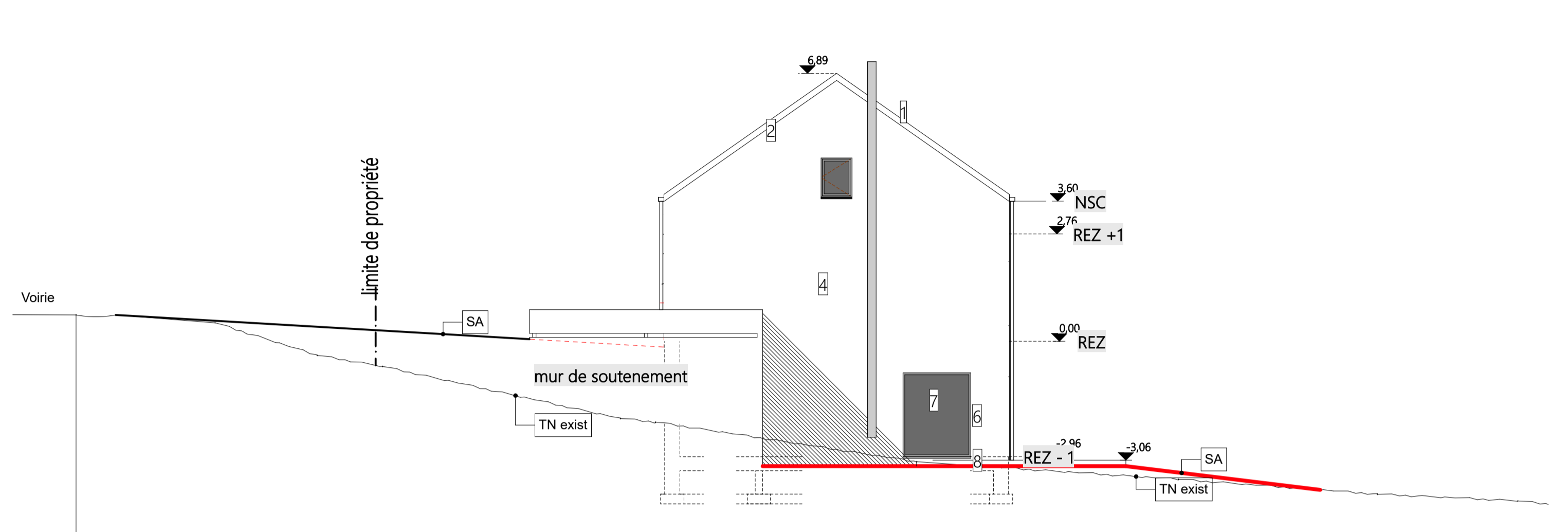

FACADE SUD - 1/100°

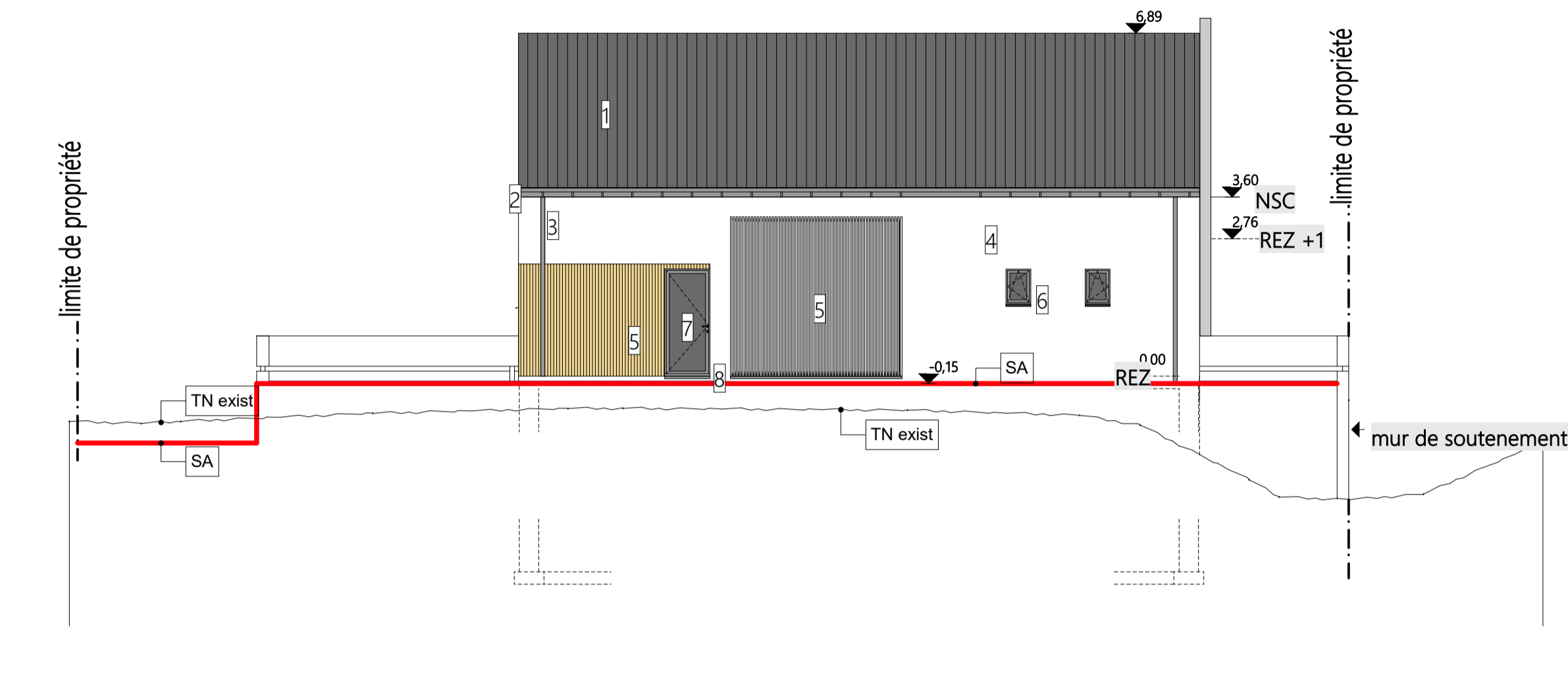

FACADE OUEST - 1/100°

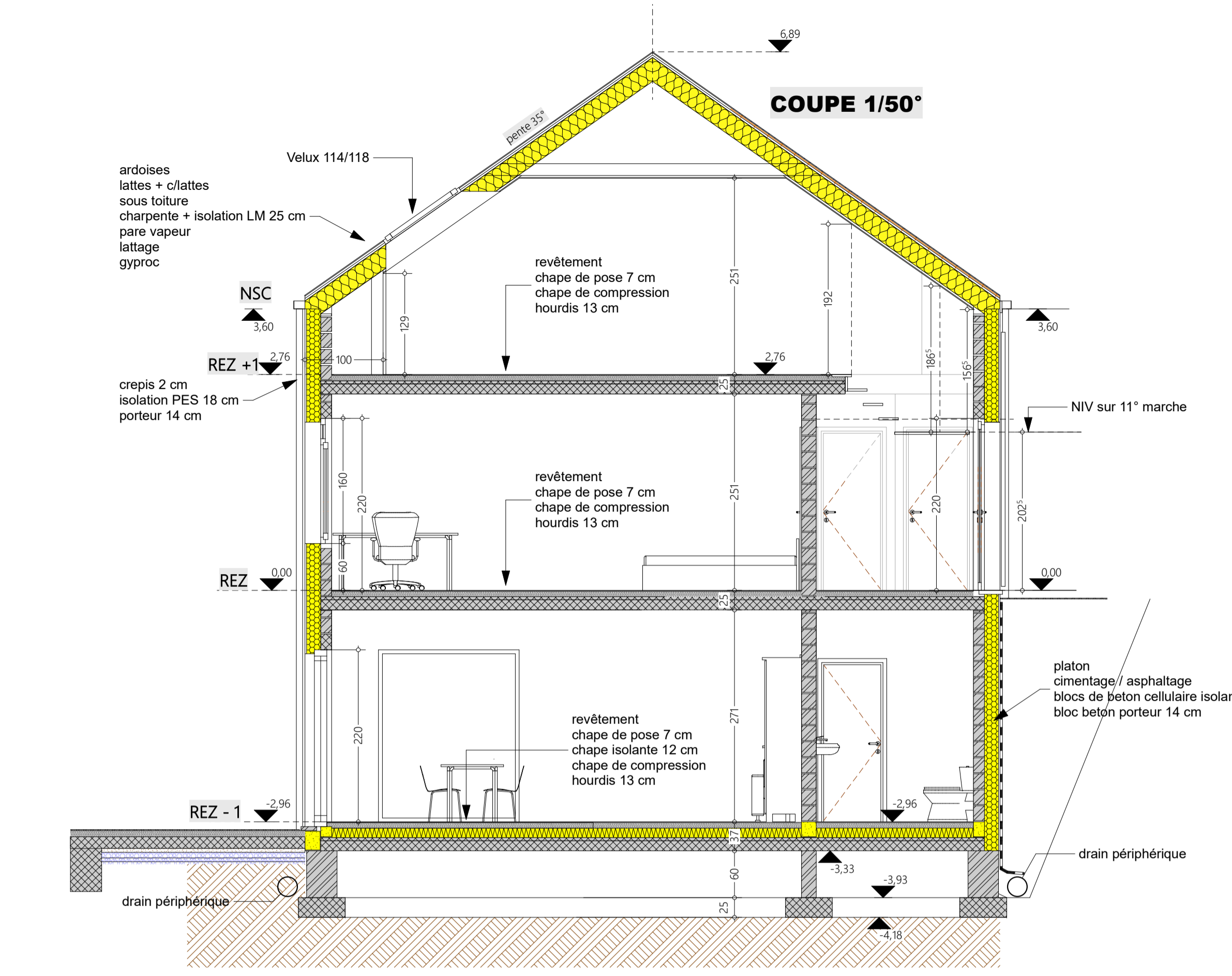

COUPE AA - 1/50°

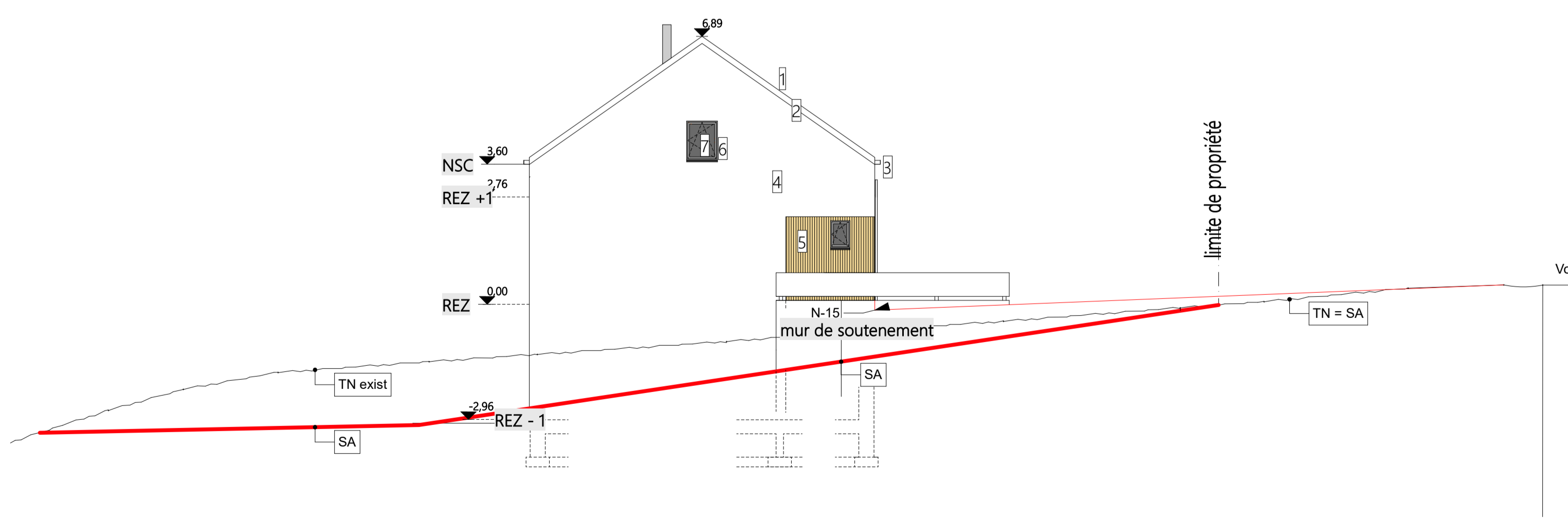

FACADE NORD - 1/100°

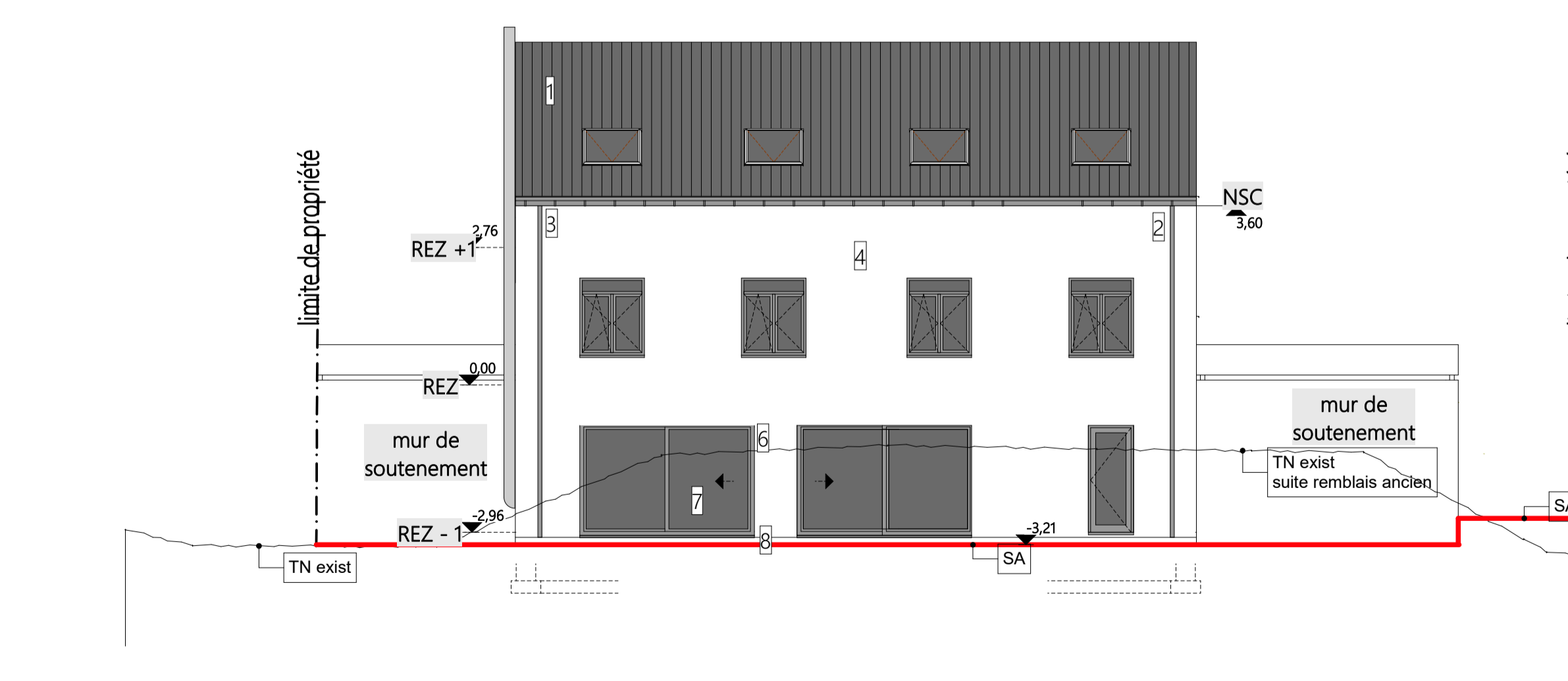

FACADE EST - 1/100°

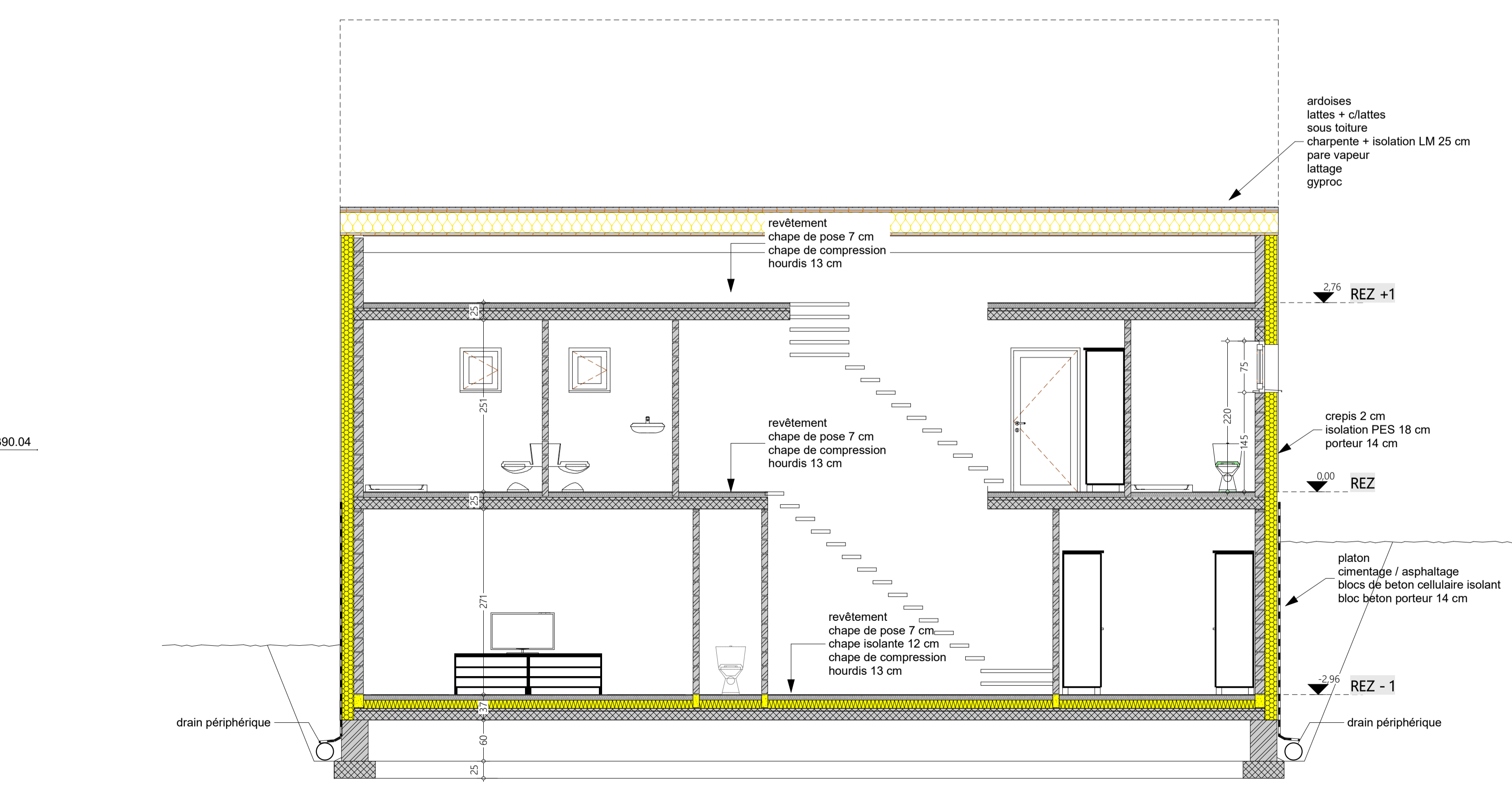

COUPE BB - 1/50°