



vzw - AIB-VINÇOTTE Belgium - asbl  
 Exploitatiezetel: Jan Olieslagerslaan 35 • 1800 Vilvoorde  
 Tel +32(0)2 674 57 11 • fax +32(0)2 674 59 59 • info@vincotte.be • www.vincotte.com  
 Maatschappelijke zetel: Diamant Building • Boulevard A. Reyerslaan 80 • B-1030 Brussel  
 Safety, quality and environmental services

Verslag nr.: P02004275 (UEN)

N 221912

010-115P

Antwerpen-Limburg tel.: 03 221 86 11  Oost & West-Vlaanderen tel.: 09 244 77 11  
 Brabant tel.: 02 674 57 11  Wallonië tel.: 081 432 611

Resi code:

1

PROCES-VERBAAL VAN GELIJKVORMIGHEIDSONDERZOEK EN/OF CONTROLEBEZOEK VAN EEN ELEKTRISCHE LAAGSPANNINGSINSTALLATIE

Verantwoordelijke voor de werken :

Installatie :

Eigenaar of beheerder :

Naam, voornaam : <u>G. Ve</u> <u>Pnebot NV</u>	Naam, voornaam : .....
Ident. Kaart nr. : .....	Adres : <u>Francois Loon 12</u>
BTW nr. : BE <u>679273325</u>	Post nr. + Stad : <u>8620 Willebroeck</u>
	Tel. : .....

Basis van het onderzoek : Algemeen Reglement op de Elektrische Installaties (AREI)

<input checked="" type="checkbox"/> Art 270 <input checked="" type="checkbox"/> ingebruikname <input type="checkbox"/> wijziging <input type="checkbox"/> uitbreiding	<input checked="" type="checkbox"/> Art 86 <input type="checkbox"/> Art 271 bis <input checked="" type="checkbox"/> <b>Woon-eenheid</b>
<input type="checkbox"/> mobiel <input type="checkbox"/> tijdelijk	<input type="checkbox"/> Art 87 <input type="checkbox"/> Art 278
<input type="checkbox"/> Art 271 <input type="checkbox"/> periodiek <input type="checkbox"/> controle <input type="checkbox"/> .....	<input type="checkbox"/> Art 88 <input type="checkbox"/> Art .....
<input type="checkbox"/> Art 276 : verzwaring <input type="checkbox"/> Art 276bis : verkoop van een woon-eenheid	<input type="checkbox"/> Art ... <input type="checkbox"/> Art .....
	<input checked="" type="checkbox"/> <b>Huishoudelijke werkeenheden</b>
	<input checked="" type="checkbox"/> <b>Gemeenschappelijke delen</b>
	<input checked="" type="checkbox"/> <b>Werkeenheden</b>

Algemene gegevens elektrische installatie :

Gegevens verdeler	EAN <u>5444880008059257</u> <input type="checkbox"/> EAN niet meegedeeld <input type="checkbox"/> kWh meter niet geplaatst
	kWh meter nr. <u>382786</u> meterstand dag : <u>2.6</u> nacht : <u>3.6</u> <input type="checkbox"/> kWh excl. nacht meter : .....
	Bescherming aansluiting (A) : <input type="checkbox"/> 20 <input type="checkbox"/> 25 <input type="checkbox"/> 32 <input type="checkbox"/> 40 <input type="checkbox"/> 50 <input type="checkbox"/> 63 <input type="checkbox"/> 80 <input type="checkbox"/> 100 <input type="checkbox"/> .....
Gegevens installatie	Ontworpen voor U <sub>n</sub> : <input checked="" type="checkbox"/> 230 V <input type="checkbox"/> 3x230 V <input type="checkbox"/> 3N400 V <input type="checkbox"/> .....
	Maximale nominale stroom (A) : <input type="checkbox"/> 20 <input type="checkbox"/> 25 <input type="checkbox"/> 32 <input checked="" type="checkbox"/> 40 <input type="checkbox"/> 50 <input type="checkbox"/> 63 <input type="checkbox"/> 80 <input type="checkbox"/> 100 <input type="checkbox"/> .....
	Voedingsleiding hoofdbord : <u>4</u> X <u>50</u> mm <sup>2</sup> - Type : <u>KVVB</u>
Beschrijving installatie	Algemene differentieelstroominrichting : <u>40</u> A <u>300</u> mA Aantal borden : <u>1</u> Aantal eindstroombanen : <u>10</u>
<input checked="" type="checkbox"/> zie bijlage(n)	

Metingen - testen - controles - verzegeling :

<input checked="" type="checkbox"/> Rechtstreekse aanraking <input checked="" type="checkbox"/> Onrechtstreekse aanraking <input checked="" type="checkbox"/> Montage <input type="checkbox"/> Toestellen <input checked="" type="checkbox"/> Materieel <input checked="" type="checkbox"/> A>/doorsnede <input checked="" type="checkbox"/> Schema's
<input checked="" type="checkbox"/> Aardingsweerstand : <u>26</u> Ω <input checked="" type="checkbox"/> Algemeen isolatieniveau : <u>21</u> MΩ <input type="checkbox"/> Controle foutlus <input checked="" type="checkbox"/> Aardingscontinuïteit <input type="checkbox"/> Test diff.
Differentieelstroominrichting : <input type="checkbox"/> was verzegeld <input checked="" type="checkbox"/> werd verzegeld <input type="checkbox"/> werd niet verzegeld <input type="checkbox"/> kan niet verzegeld worden

Inbreuken - Opmerkingen (voor de betekenis van eventuele codes : zie keerzijde)

Inbreuken Nieuwe installatie	<u>geen inbreuken vastgesteld</u>	
<input type="checkbox"/> Nihil		
Inbreuken Bestaande installatie		
<input type="checkbox"/> Nihil		
Opmerkingen	<u>verluchting, badkamer-schem neg. 6 plaatsen</u>	Visum DNB of aangestelde :
<input type="checkbox"/> Nihil		

Besluit(en) :

De nieuwe installatie  voldoet  voldoet niet aan het AREI.  
 De bestaande installatie  voldoet  voldoet niet aan het AREI.

De installatie dient opnieuw gecontroleerd te worden vóór

04.10.2016 (\*)  door hetzelfde erkend organisme.

Agent bezoeker :

Voor de directeur generaal : Handtekening

Naam : Armel Bout Agent nr. 300 Datum : 04.10.2016

Bijlage(n) :  Situatieschema(s) : 1  Eéndraadsschema(s) : 1

- Dit proces-verbaal dient bewaard te worden in het dossier van de elektrische installatie en dit dossier dient elke aangebrachte wijziging te vermelden.
- De Federale overheidsdienst economie dient bij ieder ongeval, rechtstreeks of onrechtstreeks te wijten aan elektriciteit waarbij personen betrokken zijn, ingelicht te worden.
- De controle heeft enkel betrekking op de zichtbare en toegankelijke delen van de installatie.
- Op basis van de ter plaatse verkregen informatie is het niet mogelijk de datum van realisatie van de elektrische installatie vast te stellen.
- Wij raden U aan om het (de) schema(s) te vervolledigen voor de delen die niet zichtbaar waren tijdens ons bezoek. In geval van twijfel over de veiligheid van deze elementen, nodigen we u ten zeerste uit om een bijkomend controlebezoek te laten uitvoeren.
- (\*) De werken, nodig om de inbreuken te doen verdwijnen die opgemerkt werden tijdens het controlebezoek, moeten zonder vertraging uitgevoerd worden en alle maatregelen moeten getroffen worden opdat de in overtreding zijnde installatie, indien ze in dienst blijft, geen gevaar vormt voor personen. Indien bij het nieuw controlebezoek na max. 1 jaar, de overtredingen niet verdwenen zijn moet het erkend organisme een kopie van het proces-verbaal van het controlebezoek overmaken aan de Algemene Directie Energie die belast is met het hoog toezicht.

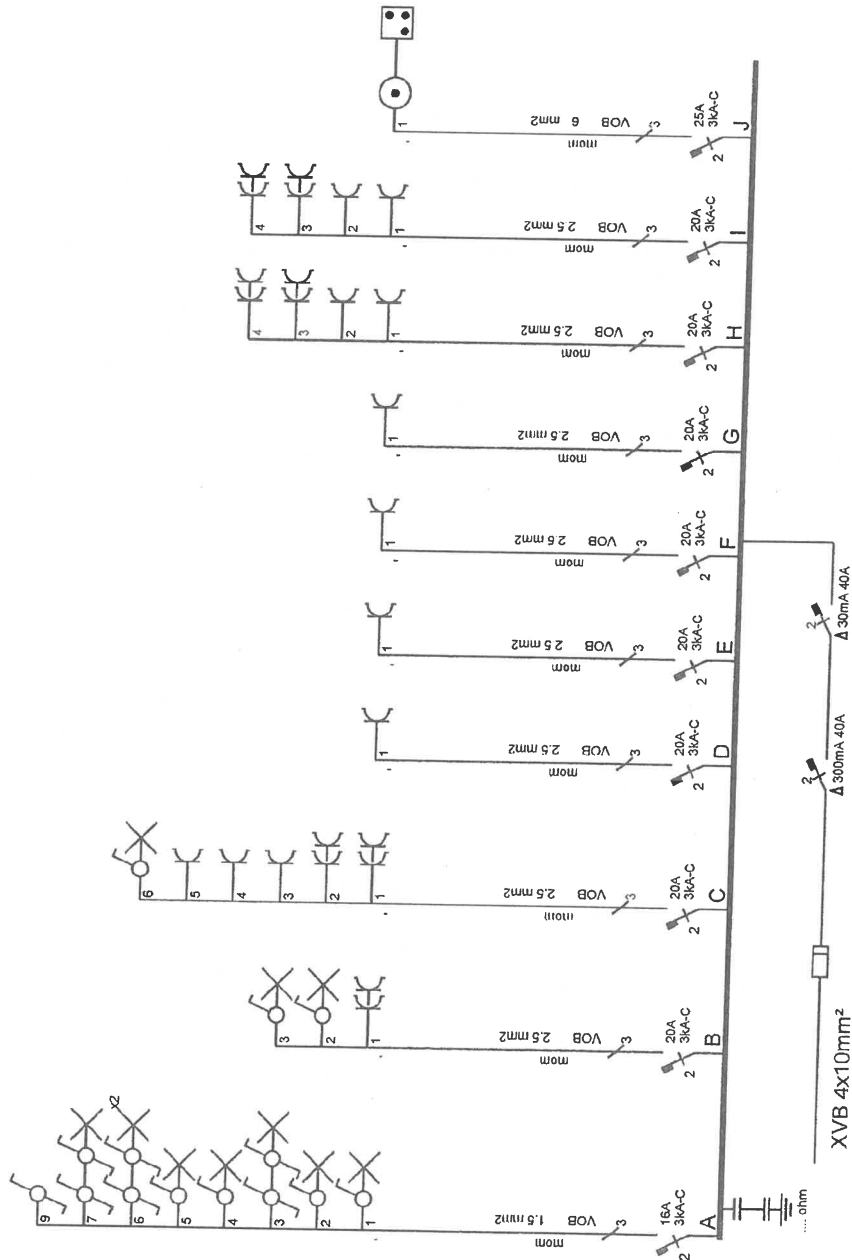

Afgev. erkend organisme

*W. Verbeke*



**Bart Desmet**  
Inspecteur  
0000

Res. Novus Portus A0402  
Franslaan 12 - 14  
8620 Nieuwpoort

Verantw. uitvoering

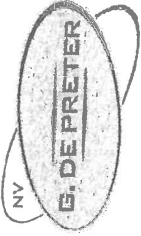

BE 0879.273.326

**G. De Preter nv**

Tel.: 059/31.46.73

GSM: 0495/22.98.44

A. Brackxstraat 9

8400 Zandvoorde

