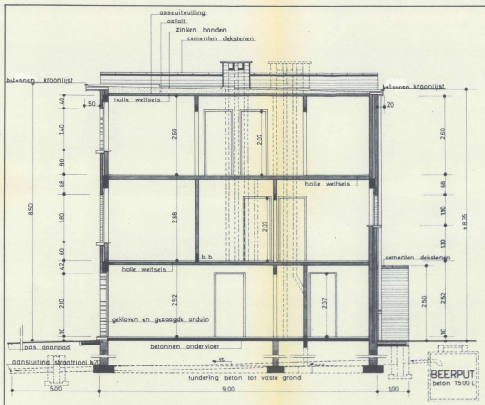

DOORSNEDE A-B

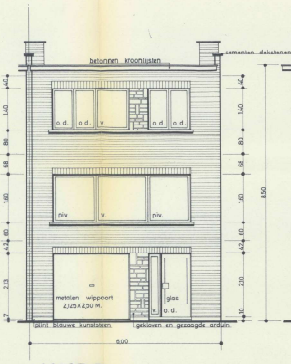

VOORGEVEL

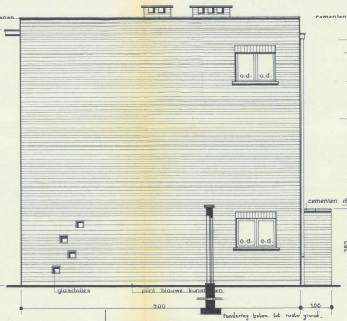

ZIJGEVEL

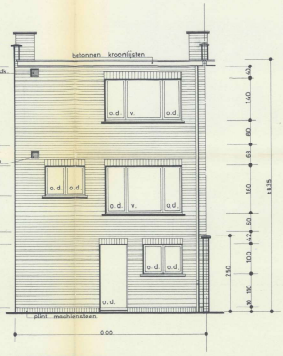

ACHTERGEVEL

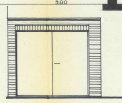

ZICHT AFSLUITINGSMUUR

MATERIALEN GEVELS:

MAKAMENT + ARMERE-LUIKEN:	Rode ruwe gemiddelen
KROONLIJSTEN:	R. N. Grenenhout
PLINT EN DEURDORPELS:	Blauwe kunststeen.
RAAMDORPELS:	Witte kunststeen
RAMEN EN DEUREN:	Hout.
GEVELBEKLEDING:	Gekleurde en gezandgde ardoin
DAKBEDEKKING:	Asfalt.
SCHUIFVENSTERS:	Mochiensteen
GARAGEPOORT:	Metalen wippoort 2,125 X 2,50 M.
ACHTERGEVEL:	Mochiensteen

NOTA: BOUWPREMIE

BEWOONBARE OPP.

LIVING:	35,92 M²
KEUKEN:	6,60 M²
SLAAPKAMER:	11,79 M²
SLAAPKAMER:	14,20 M²
SLAAPKAMER:	8,16 M²
BADKAMER:	4,64 M²
STUDEERPLAATS:	4,42 M²
SAMEN:	88,73 M²
GARAGE:	25,37 M²
TOTALE OPP.:	113,18 M²

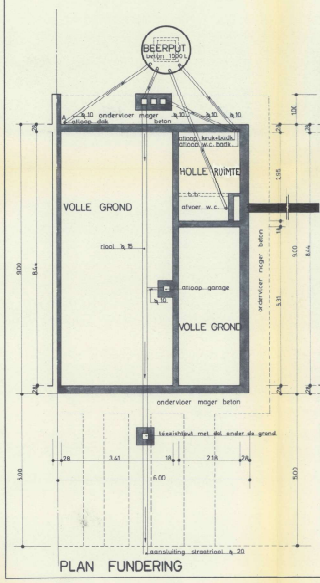

PLAN FUNDERING

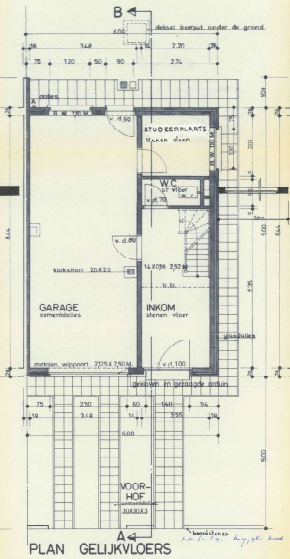

PLAN GELIJKVLOERS

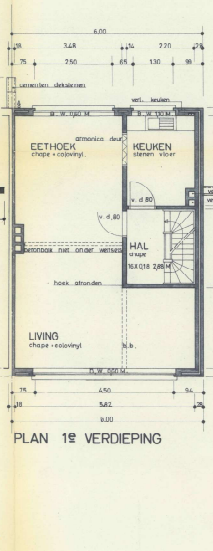

PLAN 1e VERDIEPING

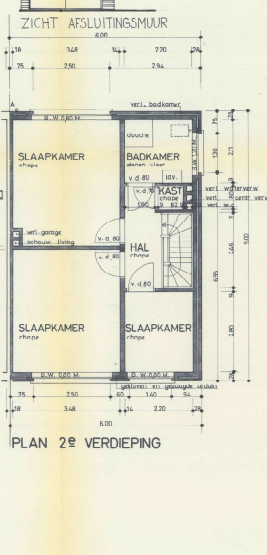

PLAN 2e VERDIEPING

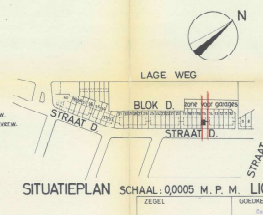

SITUATIEPLAN SCHAAL: 0,0005 M. P. M.

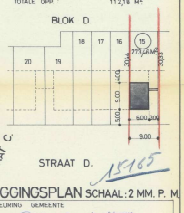

LIGGINGSPLAN SCHAAL: 2 MM. P. M.

15165

ZEGEL	GOEDKEURING	GEMEENTE
	Gezien bij het Besluit van Burgemeester en Schepenen van heden	
	Antwerpen, op 0 APRIL 1968	
	De Secretaris	De Burgemeester, De Alpen. Schepen

ONTWERP TOT BOUWEN VAN EEN GOEDKOPE WONING TE HOBOKEN PORTUGEZENHOEK

PERCEEL	NAAM OPDRACHTGEVER	ADRES
15	VINGERHOETS MATHILDE	RECTOR VERMEYLENL. 44 HOBOKEN

DE EIGENAAR: VINGERHOETS MATHILDE	ARCHITECTEN - CENTRA:	DE AANNEMER: namens A B E D C O
RECTOR VERMEYLENLAAN 44 HOBOKEN	ARCHITECT: P. R. N. 682. VAN DE WERF RONALD HAPUCIENERSSENSTR 37-39 ANTWERPEN	KIPDORPVEST 34 ANTWERPEN

DATUM: 6-3-1968.	SCHAAL: 2 CM. P. M.	DOSSIER:	TEK.
GEWIJZIGD:	PLAN NR.:		R.D.M.