

N° 234-INSP.



ELECTRO-TEST

V.Z.W. ASBL

Kerkstraat 33 - 1820 Melsbroek

Officieel erkend controleorganisme / organisme de contrôle agréé

Distributienetbeheerder :

Gestionnaire de réseau de distribution :

Nr teller :

N° comp :

Verslag van onderzoek:

Rapport de contrôle:

N°: 0810316

EAN code

Table with columns for Aard onderzoek, Genre de contrôle, and various electrical parameters like 86, 87/86, 87/88, etc.

Plaats van het onderzoek: / Lieu du contrôle:

Eigenaar / Propriétaire:

Adres / Adresse:

Installateur: B.V.B.A. Guido Buelens

BTW / TVA: 0308 292 733

Datum van het onderzoek: / Date du contrôle:

Ik / et: Buelens G

Onderzoek / Contrôle: Woning / maison

Table for Spanning / Tension, Meter / bord verbinding / Liaison compteur-tableau, and Max. beveiliging / Protection max.

Table for Aardelectrode / Electrode de terre, Isolatie / Isolement, and Aantal verdeelborden / Nombre de tableaux.

Table for Differentieelschakelaars / Interrupteurs différentiels, Aantal eindstroombanen / Nombre des circuits terminaux, and Test results for In (A), Δ In (mA), type, and AREI / RGIE.

Table for Visueel nazicht / Contrôle visuel, directe aanraking / contact direct, and Indirecte aanraking / Contact indirect.

Table for Aansluitingen / Raccordements and Potentiaalvereffeningen / Liaisons equipotentiëles.

Inbreuken / Infractions: (zie keerzijde / voir verso)

VISUM:

Opmerkingen / Remarques:

Datum/date:

Besluit / Conclusion

De installatie is conform met het AREI... De algemene differentieelschakelaar is verzegeld met een loodje met het teken E.T.

Table for Niet conform, Conform, and N° vorig rapport with rows for 276bis AK, 271 AK, and 276 AK.

Overeenkomstig artikel 274 van het AREI, moeten zonder vertraging de werken worden uitgevoerd die nodig zijn om de vastgestelde inbreuken te doen verdwijnen...

Repp. EIs/El1.1.04

NOTE: a) l'obligation de conserver le P.V. de visite de contrôle dans le dossier de l'installation électrique; b) l'obligation de consigner toute modification intervenue dans l'installation électrique; c) l'obligation d'aviser immédiatement le S.P.F. ayant l'Énergie dans ses attributions...

INSTALLATEUR

Guido BUELENS 303A.
LAKENSE STRAAT 114
1853, STROMBEEK-BEVER.
BTW: 0808.292.783
21/06/2010.

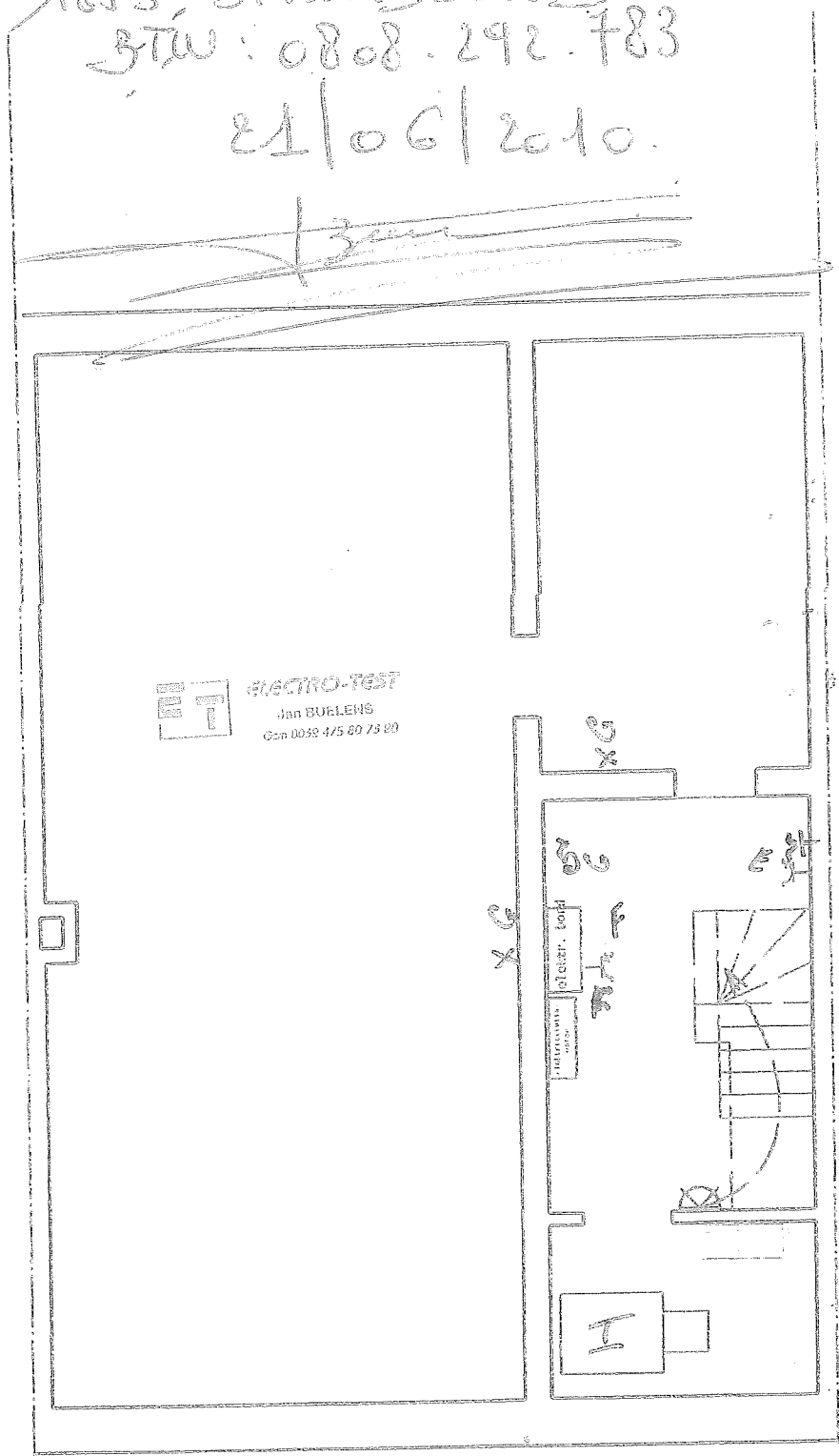

BUELENS GUIDO
LAKENSE STRAAT 114
1853 STROMBEEK-BEVER
Tel. 02/267 08 84
Fax. 02/267 08 84
PARTNER-ID: 1500825383



SCHAAL : 1/50 : ELEKTRICITEIT WONING BELLENS - DE SMET
DATUM : 09-06-2010 : Oslostraat 11 - 2660 Hoboken
PLANNR : ELEKTR_91_0 : grondplan kelder

Woningbouw Guido Belleens v.o.a.
 Lakensestraat 114
 1813 Strombeek-Bever
 Stw: 0808 292 783
 21/06/2010

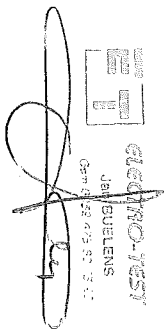

BULENS GUIDO
 LAKENSESTRAAT 114
 1853 STROMBEEK-BEVER
 Tel. 02/267 08 84
 Fax. 02/267 08 84
 PARTNER-ID: 1500825383

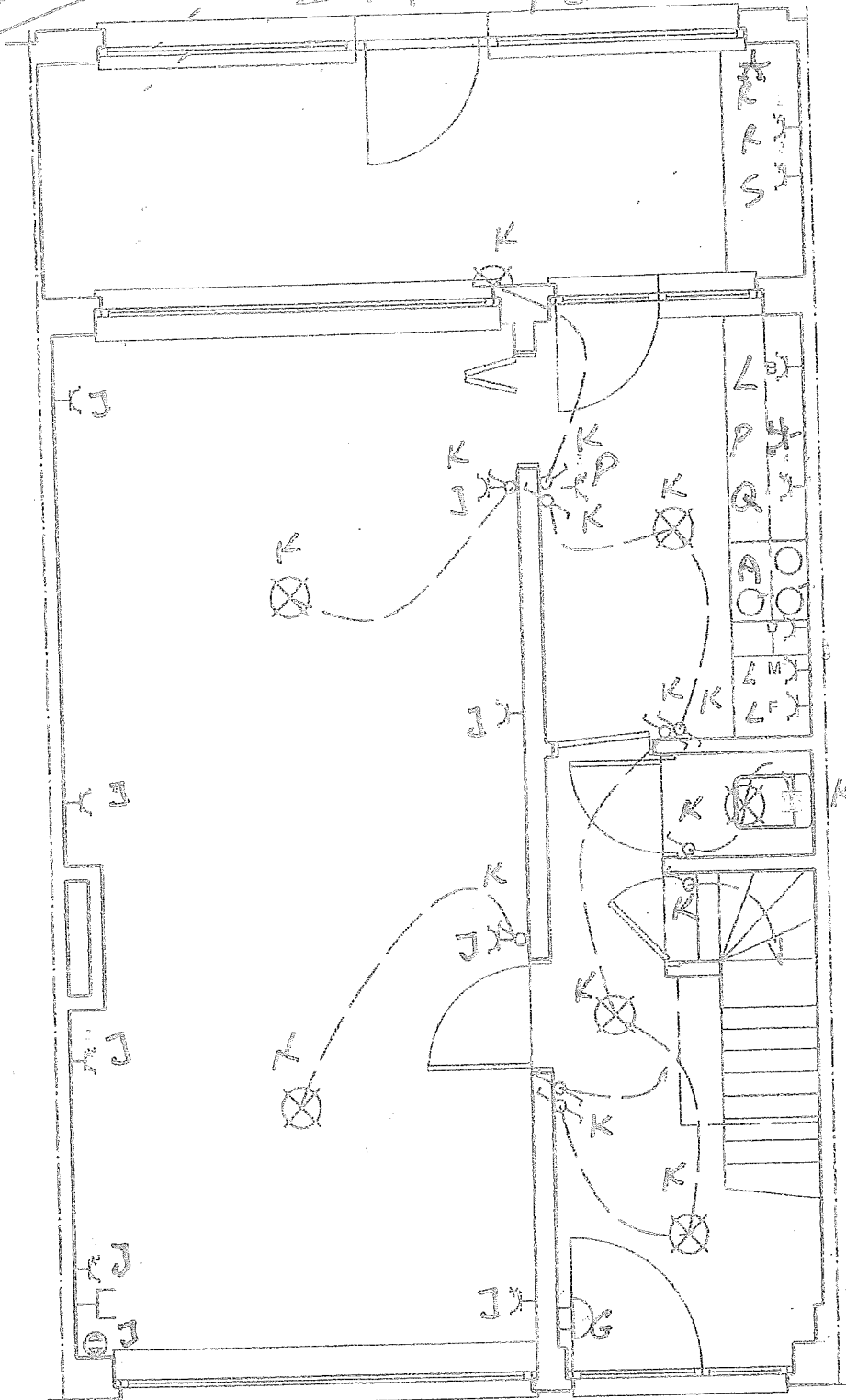

SCHAAL : 1/50	ELEKTRICITEIT WONING BELLENS - DE SMET
DATUM : 09-06-2010	Oslostraat 11 - 2660 Hoboken
PLANNR : ELEKTR_00_0	grondplan gelijkvloers

INSTALLATEUR

Guido Belleens 303A
LAKENSESTRAAT 114

1853 STROMBEEK-BAEYEN

STW: 0808.292 783

21/06/2010

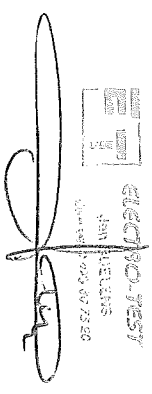

ELECTRO TEST
JAN BELLEENS
020 092 075 80

BELEENS GUIDO
LAKENSESTRAAT 114
1853 STROMBEEK-BEYER
Tel. 02/267 08 84
Fax. 02/267 08 84
PARTNER-ID: 1500825383

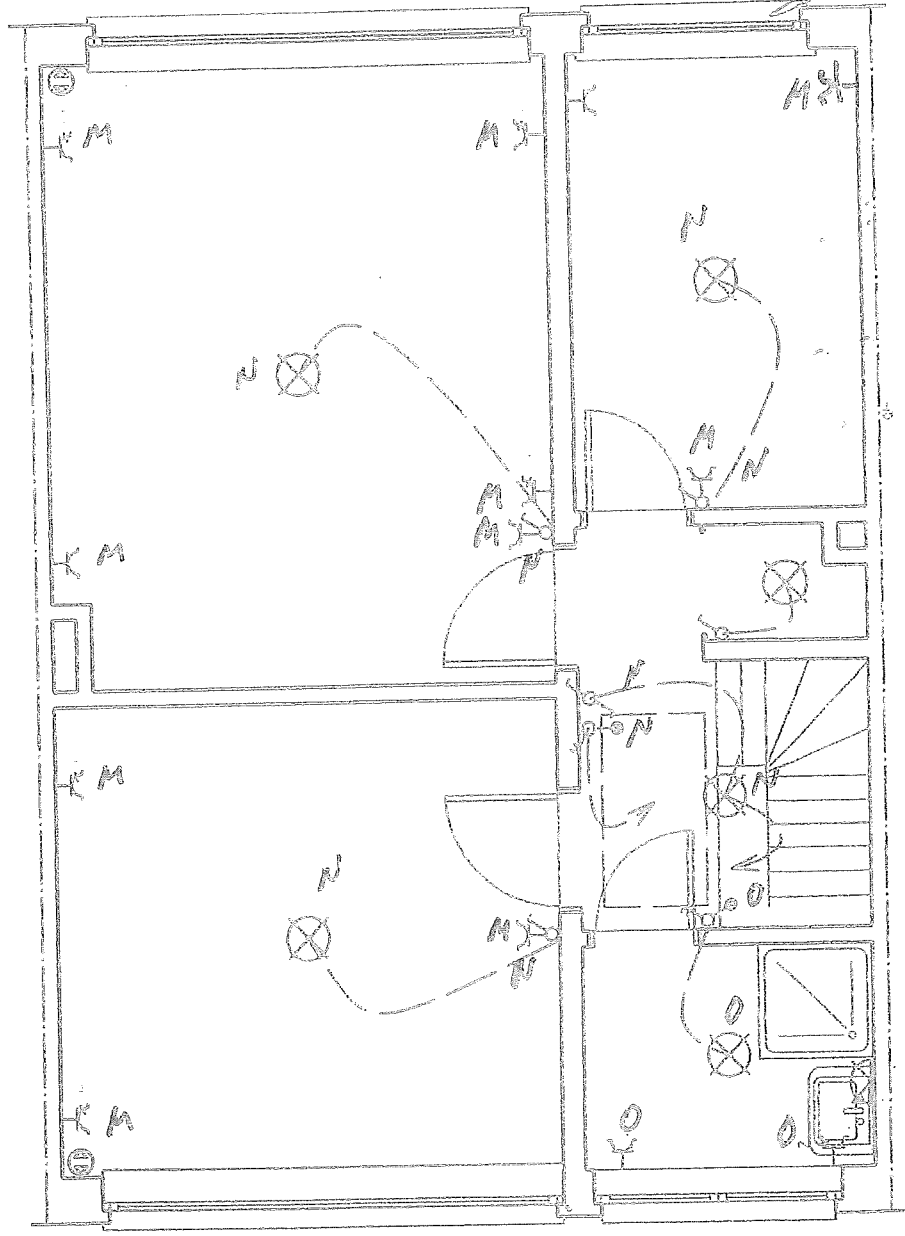

SCHAAL : 1/50
DATUM : 09-06-2010
PLANNR : ELEKTR_01_0

ELEKTRICITEIT WONING BELLEENS - DE SMET
Oslostraat 11 - 2660 Hoboken
grondplan verdieping

INSTALLATIE

Guido BUELENS 303A
LAKENSESTRAAT 114

1813 STROMBEEK-BEVER

Stnr: 0208.242.783

21/06/2010

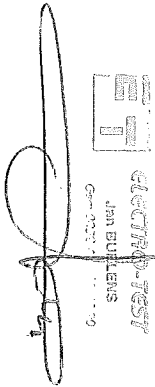
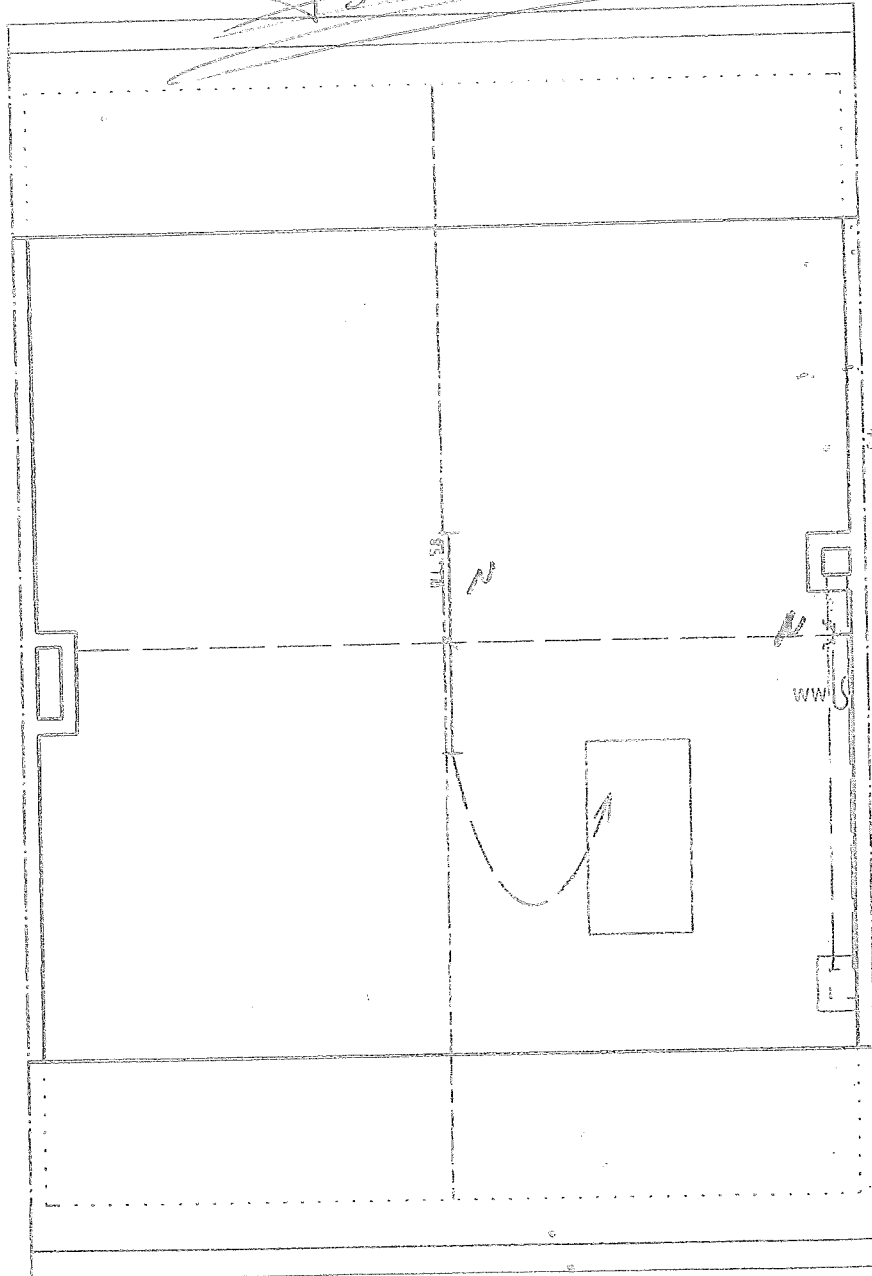

BUELENS GUIDO
LAKENSESTRAAT 114
1853 STROMBEEK-BEVER
Tel. 02/267 08 84
Fax. 02/267 08 84
PARTNER-ID: 1500825383



SCHAAL : 1/50
DATUM : 09-06-2010
PLANNR : ELEKTR_02_a

ELEKTRICITEIT WONING BELLENS - DE SMET
Oslostraat 11 - 2660 Hoboken
grondplan zolder