



House Check VZW - Erkend keuringsorganisme
Ninoofsesteenweg 776/301 1703 Schepdaal
Tel: 02 582 62 32
Email: info@housecheck.be
BTW BE0681.840.318



710 - INSP
ISO/IEC 17020
Origineel verslag

Controlebezoek - Periodiek [Hfst 6.5]

Niet conform

Inspecteur: Dimitri Van Mechelen

Verslagnummer:
21/10042026/57688/67183/1

Algemeen

Inspectie adres: Rauwaard 13, 2550 Kontich
(België)

Type: Controlebezoek - Periodiek [Hfst 6.5]

Datum van de keuring: 10/04/2026

Eigenaar: Geeraard Kristien

Type lokalen: Huis

Private hoogspanningscabine: Nee

Installateur: Electricity Solutions

BTW installateur: BE 1008.563.141

Afwijking: Huishoudelijke installatie oud AREI
[Afd 8.2.2]



Elektrische installatie

Netbeheer: Fluvius Antwerpen

Nominale spanning: 230V - AC

Type netsysteem: TT

Nominale stroom aansluitbeveiliging: 40A

Voedingskabel hoofdbord: VOB 4 x 16 mm²

Type aarding: Aardingslus

EAN: 541448820041734009

Teller nr: 1SAG1100723017

Dagindex: 765

Nachtindex: 1191

Aardingsweerstand: 3,85 ohm(mli)

Minimale isolatieweerstand: 0,03 MΩ

Aantal borden: 1

Aantal kringen: 19

Rechtstreekse aanraking: Niet ok

Onrechtstreekse aanraking: Niet ok

Controle van de foutlussen: Ok

Staat van vast of vast opgesteld elektrisch materieel: Ok

Continuïteit van de beschermingsgeleiders van de contactdozen: Ok

Continuïteit van de vaste, vast opgestelde of verplaatsbare toestellen met vaste standplaats staat van vast of vast opgesteld van de klasse I: Ok

Controle van de vaste, vast opgestelde of verplaatsbaren toestellen met verplaatsbare toestellen met vaste standplaats van de klasse I: Ok

Besluit

De elektrische installatie voldoet niet aan de voorschriften van boek 1 van het KB 08/09/2019 inzake de installaties op laagspanning en zeer lage spanning. Het nieuwe controlebezoek moet door hetzelfde keuringsorganisme worden uitgevoerd voor 10/04/2027. De werken, nodig om de inbreuken te doen verdwijnen die opgemerkt werden tijdens het plaatsbezoek, moeten zonder vertraging uitgevoerd worden en alle maatregelen getroffen worden opdat de in inbreuk zijnde installatie, indien zij in dienst blijft, geen gevaar vormt voor de personen of goederen.

Handtekening klant

Handtekening inspecteur



House Check VZW - Erkend keuringsorganisme
 Ninoofsesteenweg 776/301 1703 Schepdaal
 Tel: 02 582 62 32
 Email: info@housecheck.be
 BTW BE0681.840.318



710 - INSP
 ISO/IEC 17020
 Origineel verslag

Beveiligingen

Type	Automaat
Aantal	19
Nominale stroom (A)	16
Aantal polen	2
Curve	C
Sectie(mm ²)	1.5
Controle	Ok

Differentieelstroombeschermingsinrichting

mA	300	30
Nominale stroom (A)	40	40
I _{2t}	3000A-22,5kA2s	3000A-22,5kA2s
Type	a	a
Beveiligde kringen	19	19
Controle	Ok	Ok

Inbreuken

- Het eendraadschema en situatieplan komen niet overeen met de werkelijkheid. - Afd.3.1.2
- Extra opmerking: Plaatsing kring PV foutief op eendraadsschema + onvolledigheden situatieplan (keuken en terras)
- De isolatieweerstand van de installatie is onvoldoende. - oAfd 6.4.5.1
- Extra opmerking: Kring Q
- Het materiaal heeft een onvoldoende beschermingsgraad. - Afd 2.4.3; oAfd 4.2.2.3
- Extra opmerking: Stopcontact terras
- De schakelaars en/of aftakdozen zijn niet conform. - oAfd 5.3.5.2; oAfd 5.3.5.4; Afd 2.4.3; Afd 8.2.; Afd8.2.2
- Extra opmerking: Contactdozen zoals in het keukenwerkblad zijn niet van het type dat horizontaal mag gemonteerd worden
- De stopcontacten of schakelaars in te bouwen in de muren zijn niet voorzien van de juiste inbouwdozen. - oAfd 5.3.5.2; oAfd 5.3.5.4 ; oAfd 5.3.5.2
- Extra opmerking: Keuken
- De continuïteit van de PE, de stationaire toestellen klasse 1 en/of de equipotentiale verbindingen is niet verwezenlijkt. - oAfd 4.2.4.3
- Extra opmerking: Hoofdequipotentiale verbindingen

Opmerkingen

- De woning is bemeubeld. Het kan zijn dat niet alle onderdelen gecontroleerd zijn.
- De schema's zijn niet aanwezig of niet correct. Wij kunnen niet uitsluiten dat er geen nieuwe inbreuken zullen zijn bij het voorleggen van de (nieuwe) schema's.
- Door gevolg te geven aan de hoger vermelde inbreuken, is het mogelijk dat er bij een volgend onderzoek bijkomende inbreuken aan het licht komen.
- Bij een vernieuwing van de elektrische installatie, zullen de afwijkingen niet meer van toepassing zijn.
- De PV-installatie is geen onderdeel van deze controle.

Raadgeving

Het verslag van het controlebezoek herinnert aan de volgende verplichtingen

De verplichting het verslag van het controlebezoek te bewaren in het dossier van de elektrische installatie.

In het dossier elke wijziging aan de elektrische installatie te vermelden.

De met het toezicht belaste ambtenaar van de Federale Overheidsdienst die Energie onder zijn bevoegdheid heeft onmiddellijk in te lichten over elk ongeluk aan personen overkomen en rechtstreeks of onrechtstreeks te wijten aan de aanwezigheid van elektriciteit.

Wanneer er inbreuken zijn vastgesteld tijdens het controlebezoek, een nieuw controlebezoek te doen verrichten door hetzelfde erkend organisme om na te gaan of na afloop van de termijn van één jaar de inbreuken verdwenen zijn. Indien tijdens dat tweede bezoek wordt vastgesteld dat er nog inbreuken overblijven, moet het erkend organisme een kopie van het verslag van het controlebezoek sturen naar de Algemene Directie Energie die belast is met het hoog toezicht op de huishoudelijke elektrische installaties.



House Check VZW - Erkend keuringsorganisme
Ninoofsesteenweg 776/301 1703 Schepdaal
Tel: 02 582 62 32
Email: info@housecheck.be
BTW BE0681.840.318



710 - INSP
ISO/IEC 17020
Origineel verslag

Elektrisch bord

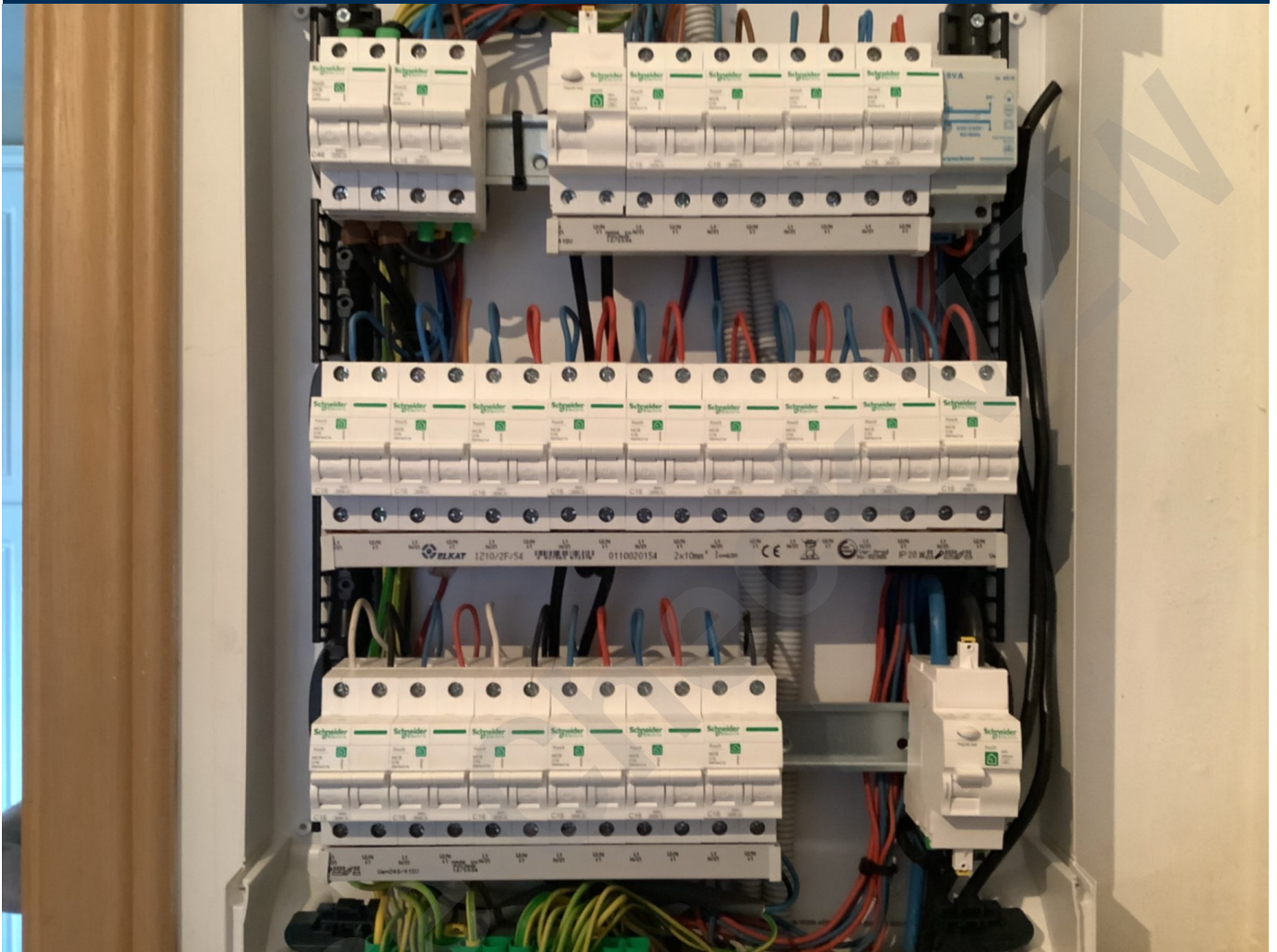



House Check VZW - Erkend keuringsorganisme
Ninoofsesteenweg 776/301 1703 Schepdaal
Tel: 02 582 62 32
Email: info@housecheck.be
BTW BE0681.840.318



710 - INSP
ISO/IEC 17020
Origineel verslag

Metingen





House Check VZW - Erkend keuringsorganisme
Ninoofsesteenweg 776/301 1703 Schepdaal
Tel: 02 582 62 32
Email: info@housecheck.be
BTW BE0681.840.318



710 - INSP
ISO/IEC 17020
Origineel verslag





House Check VZW - Erkend keuringsorganisme
 Niinofsesteenweg 776/301 1703 Schepdaal
 Tel: 02 582 62 32
 Email: info@housecheck.be
 BTW BE0681.840.318



710 - INSP
 ISO/IEC 17020
 Origineel verslag

Eendraadschema en situatieplan

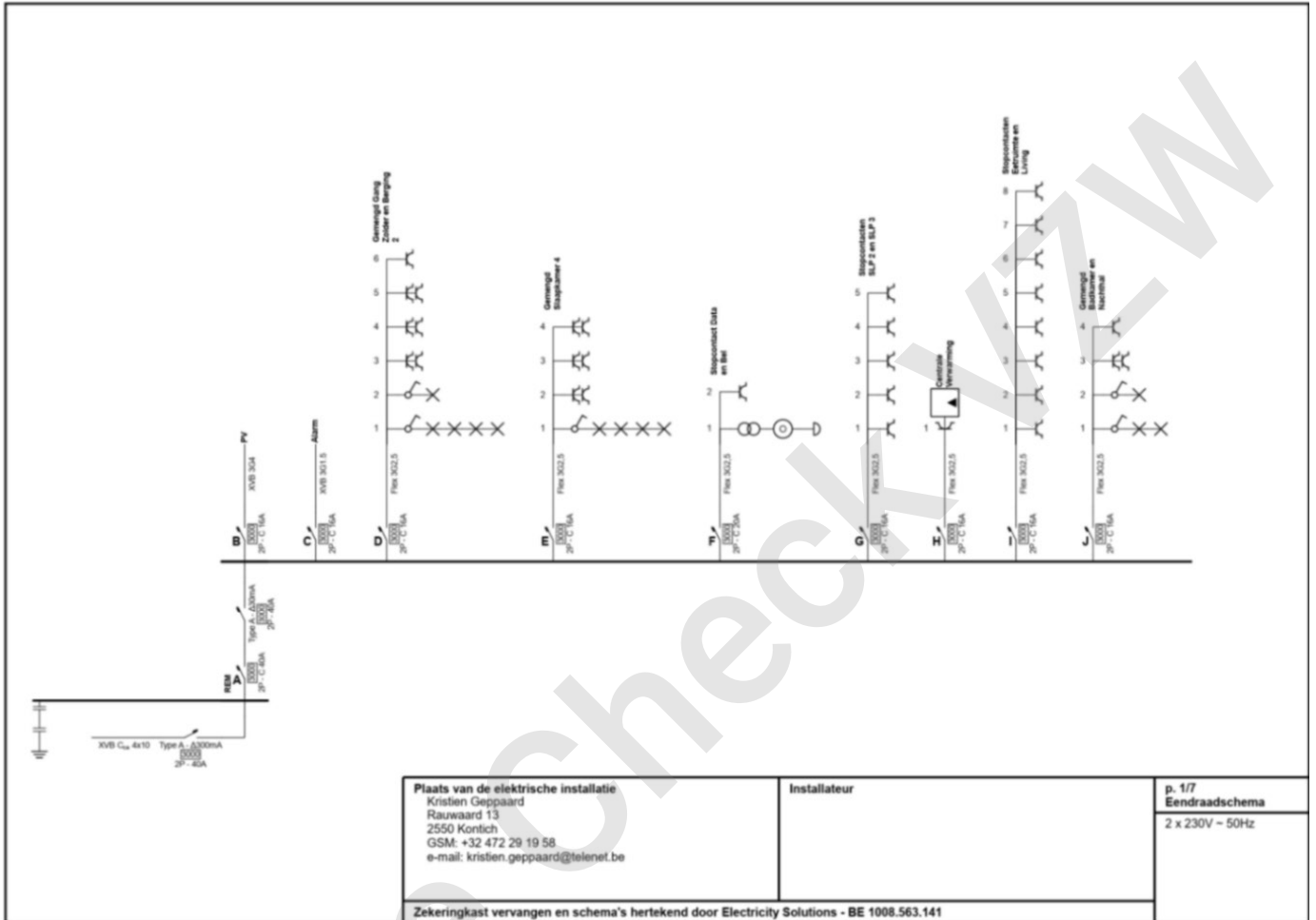



House Check VZW - Erkend keuringsorganisme
 Ninoofsesteenweg 776/301 1703 Schepdaal
 Tel: 02 582 62 32
 Email: info@housecheck.be
 BTW BE0681.840.318



710 - INSP
 ISO/IEC 17020
 Origineel verslag

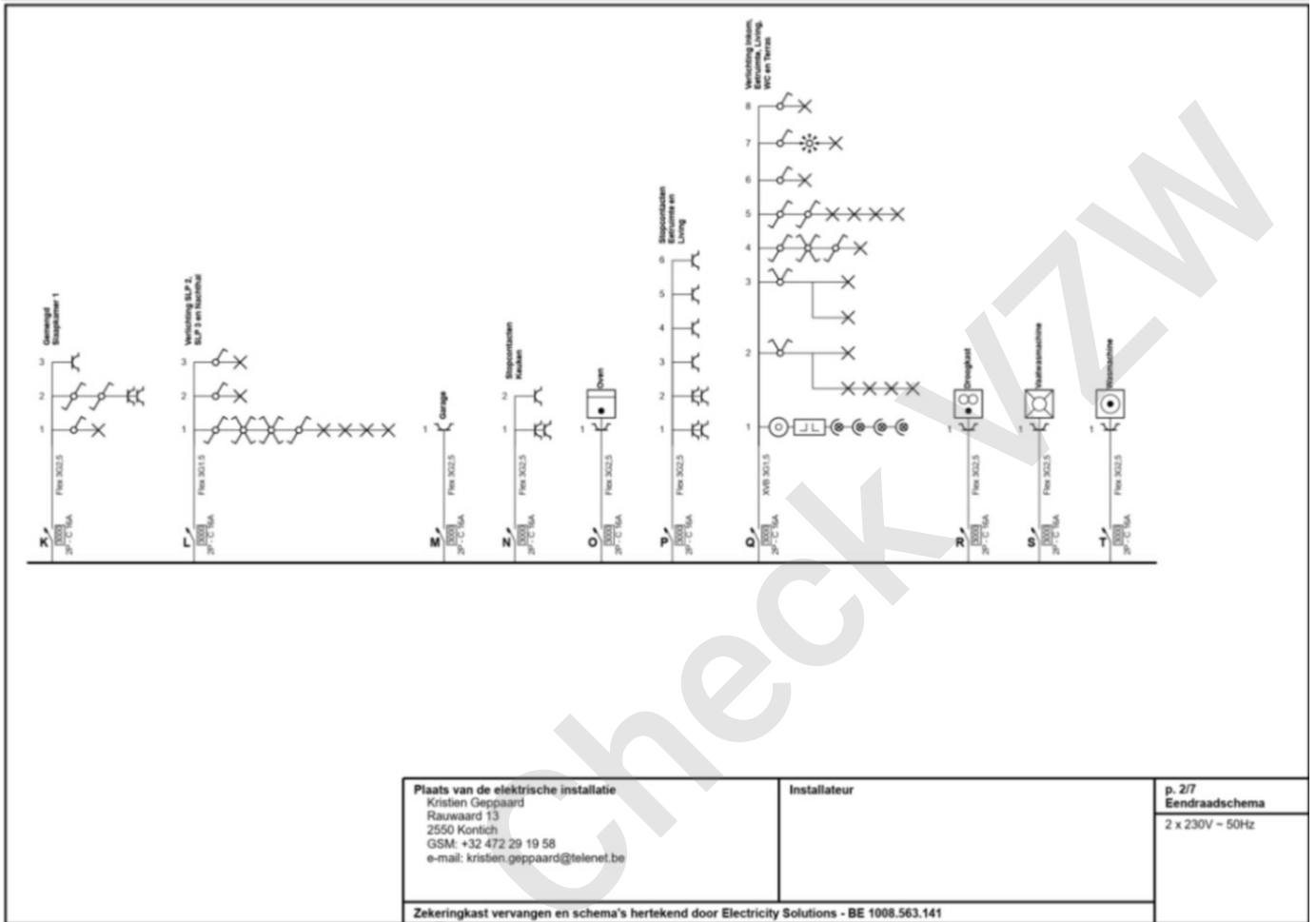



House Check VZW - Erkend keuringsorganisme
Ninoofsesteenweg 776/301 1703 Schepdaal
Tel: 02 582 62 32
Email: info@housecheck.be
BTW BE0681.840.318



710 - INSP
ISO/IEC 17020
Origineel verslag

Plaats van de elektrische installatie Kristien Geppard Rauwaard 13 2550 Kontich GSM: +32 472 29 19 58 e-mail: kristien.geppard@telenet.be	Installateur	p. 3/7 Eendraadschema 2 x 230V - 50Hz
Zekeringkast vervangen en schema's hertekend door Electricity Solutions - BE 1008.563.141		



House Check VZW - Erkend keuringsorganisme
 Ninoofsesteenweg 776/301 1703 Schepdaal
 Tel: 02 582 62 32
 Email: info@housecheck.be
 BTW BE0681.840.318



710 - INSP
 ISO/IEC 17020
 Origineel verslag

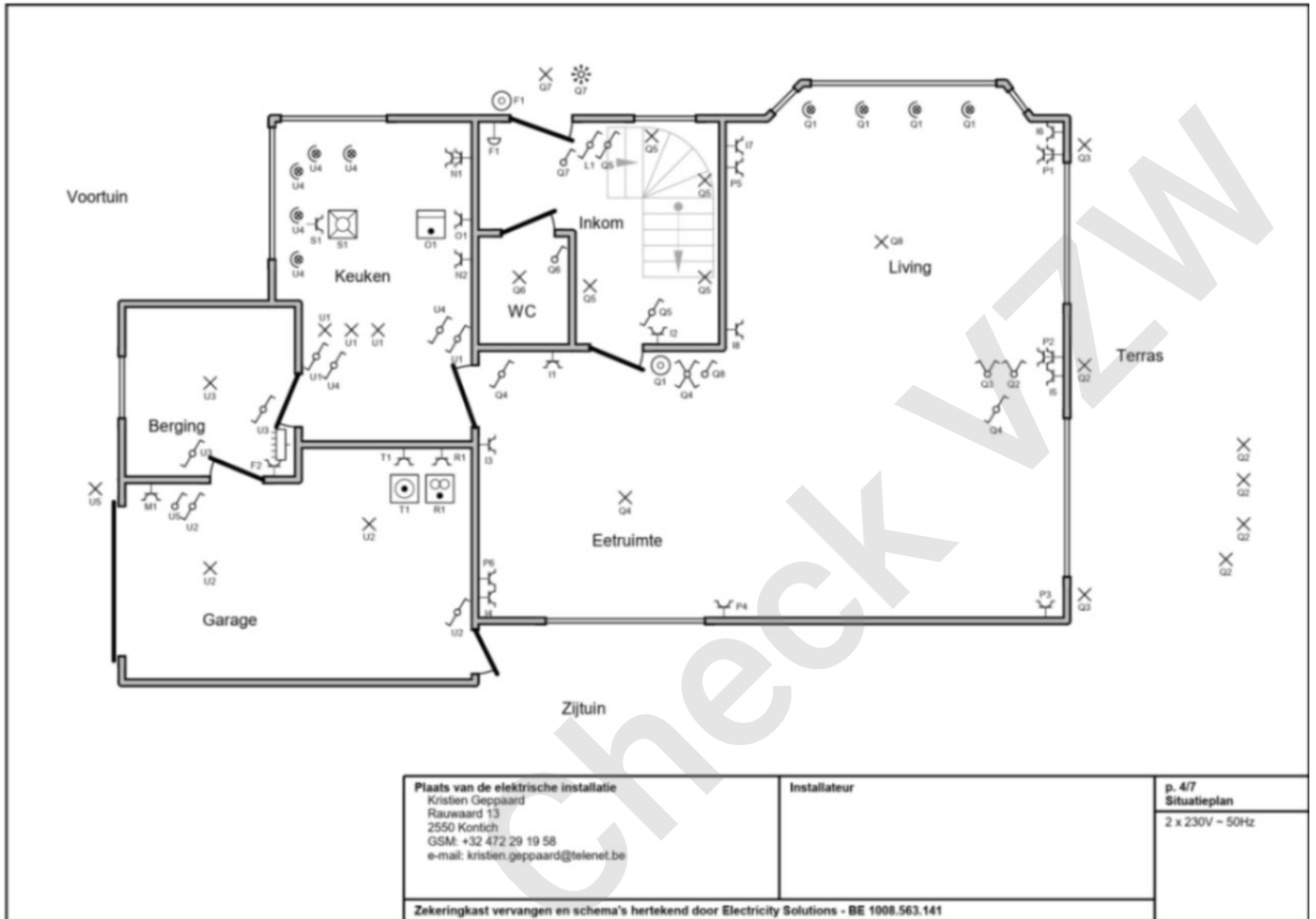



House Check VZW - Erkend keuringsorganisme
 Ninoofsesteenweg 776/301 1703 Schepdaal
 Tel: 02 582 62 32
 Email: info@housecheck.be
 BTW BE0681.840.318



710 - INSP
 ISO/IEC 17020
 Origineel verslag

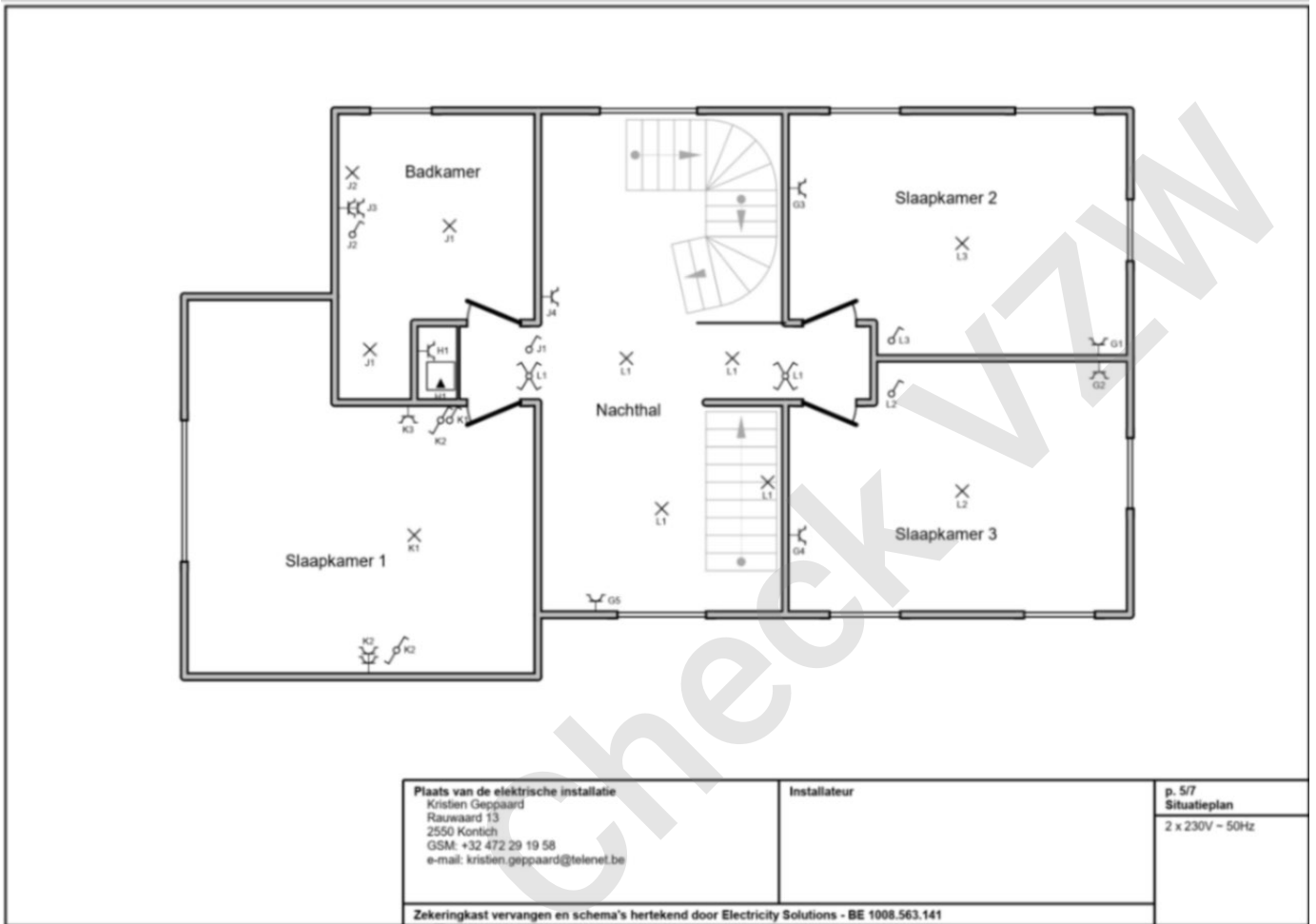



House Check VZW - Erkend keuringsorganisme
 Ninoofsesteenweg 776/301 1703 Schepdaal
 Tel: 02 582 62 32
 Email: info@housecheck.be
 BTW BE0681.840.318



710 - INSP
 ISO/IEC 17020
 Origineel verslag

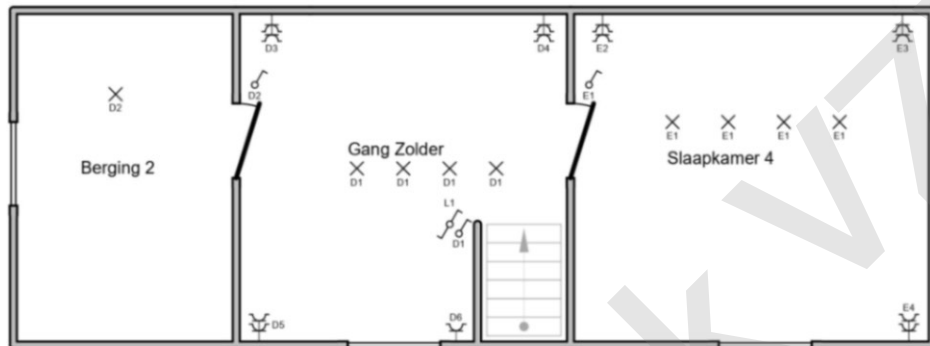

Plaats van de elektrische installatie Kristien Geppaard Rauwaard 13 2550 Kontich GSM: +32 472 29 19 58 e-mail: kristien.geppaard@telenet.be	Installateur	p. 6/7 Situatieplan 2 x 230V ~ 50Hz
Zekeringkast vervangen en schema's hertekend door Electricity Solutions - BE 1008.563.141		