



Wedergekeurd
Binnenvoelie

Service Medewerker voor de Elektriciteitsdienst
BETRIJF VERBODEN TOEGANG TOT DEZE DOCUMENTEN

DE INSTALLATIE IS CONFORM

Het onderzoek gebeurt volgens werkinstructie 10le006 of 10le008 op basis van de hieronder vermelde voorschriften.

Uw controle werd uitgevoerd door BTV VZW, kantoor BTV Antwerpen, Noorderlaan 109 bus 5, 2030 ANTWERPEN
T: 03 216 28 90, E: btv.antwerpen@btvcontrol.be

Verslagnummer: 0563-190708-02

Datum van het onderzoek: 08/07/19

Extra controle datums:

ALGEMENE GEGEVENS:

ADRES INSTALLATIE : QUINONERO
MEETJESLANDSTRAAT 45
2660 HOBOKEN

Visualisatie van de installatie

EIGENAAR : QUINONERO
Adres : MEETJESLANDSTRAAT 45
2660 HOBOKEN

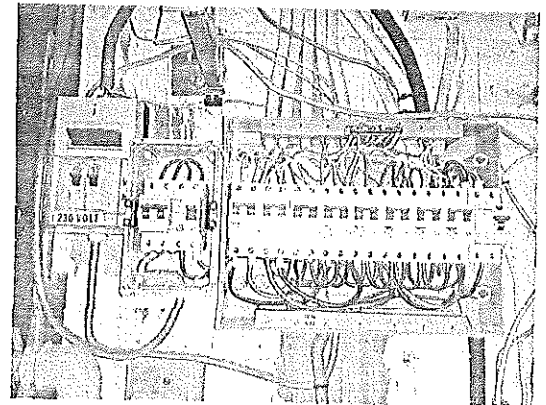

OPDRACHTGEVER : QUINONERO
Adres : MEETJESLANDSTRAAT 45
2660 HOBOKEN

INSTALLATEUR :
Adres :

BTW of IK :

EAN :

Teller nr. 44829722

Index :

ALGEMENE BESCHRIJVING EN KENMERKEN:

Aard installatie :	Verkoop wooneenheid /	Type der Lokalen :	wooneenheid
Begin werken fundering:	Voor 01/10/81	Elektrische installatie :	Voor & Na 01/10/81
Aansluiting spanning :	Mono 230V	AREI art. :	86
Voedingskabel hoofdbord :	4 x 10 mm ²	Bescherming van de aansluiting :	aut 40 A
Type van de aardelektrode:	Pennen	Alg. schakelaar: type :	2p 40A/300mA
Aantal borden :	3	Aantal eindstroombanen :	10
Uitwendige invloedsfactoren :		Schema :	TT

ONDERZOEK:

Controlebezoek volgens : AREI art. 276bis,

VMA - 48.5

MA-LS-02/2015



1 / 3



België gekoörd

Nieuw vóór

19701 SAM DE VOS / 20101111 / 10:00:00

19701111 / 10:00:00

Aard van het onderzoek : Controlebezoek

METINGEN:

RA: 9,2 Ohm RI tot 9,1 MOhm

BESCHRIJVING:

Zie eendraadsschema en situatieschema.

VASTGESTELDE INBREUKEN

Geen

NOTA'S

Geen

BESLUIT De installatie is conform. De eendraads- en situatieschema's werden voor gezien getekend. De installatie dient opnieuw gecontroleerd uiterlijk op 8-7-2044 (art. 271 AREI) alsook voor de ingebruikname van elke belangrijke wijziging of beduidende uitbreiding, uitgevoerd voor deze datum.

De agent-onderzoeker, 0563 SAM DE VOS

voor De Directeur,

UITGEVOERDE CONTROLES

- Tijdens het controleonderzoek van huishoudelijke installaties (art. 271) a) de controle van de uitvoering van de elektrische installatie overeenkomstig de schema's; b) de controle van de staat (vastochtingen, beschadiging,...) van het vast geïnstalleerd elektrisch materiaal in het bijzonder wat betreft de schakelaars, de stopcontactdozen, de aansluitingen in de verdeelborden, ...; c) de controle van de beschermingsmaatregelen tegen elektrische schokken bij rechtstreekse en onrechtstreekse aanraking; d) de controle van de werking van de differentieelstroominrichtingen via de eigen testinrichting; e) de controle van de loutflussen en de juiste aansluiting van de differentieelstroominrichtingen via de opwekking van een loutstroom van minimum 2,5 maal de gevoeligheid van het apparaat; f) de controle van de continuïteit van de equipotentiale verbindingen (hoofd- en bijkomende) en van de beschermingsgeleiders van de stopcontactdozen en van de vaste, vast opgestelde of verplaatsbare toestellen met vaste standplaats van de klasse 1 g) de visuele controle van vast of vast opgesteld materieel dat gevaar kan opleveren voor personen en goederen; h) de visuele controle van verplaatsbaar materieel dat gevaar kan opleveren voor personen en goederen. Bijhoudens inbreuken, wordt de overeenstemming bevestigd tussen de geïnstalleerde beschermingsinrichtingen tegen overstrom en de doorsneden van de respectievelijke stroombanen die ze beschermen.

PLICHTEN VAN DE EIGENAARS, BEHEEPPERS, HUURDERS

- a) de verplichting het proces-verbaal van het controlebezoek te bewaren in het dossier van de elektrische installatie samen met de eendraadschema's en de situatieplannen, b) de verplichting in het dossier elke wijziging aangebracht aan de elektrische installatie te vermelden; c) de verplichting de Federale Overheidsdienst die Energie onder zijn bevoegdheid heeft onmiddellijk in te lichten over elk ongeval aan personen overkomen en rechtstreeks of onrechtstreeks te wijten aan de aanwezigheid van elektriciteit; d) de verplichting, wanneer er overtredingen zijn vastgesteld tijdens het controlebezoek, een nieuw controlebezoek te doen verrichten door hetzelfde erkend organisme om na te gaan of na afloop van de termijn van één jaar de overtredingen verdwenen zijn. Indien tijdens dat tweede onderzoek wordt vastgesteld dat er nog overtredingen overblijven, moet het erkend organisme een kopie van het proces-verbaal van het controlebezoek sturen naar de Algemene Directie Energie die belast is met het hoog toezicht op de huishoudelijke elektrische installaties.

Betekenis van de nota's: betreffen gebreken die geen invloed hebben op de besluitvorming, vaststellingen die buiten het kader van onderzoek vallen maar een gevaar inhouden voor de veiligheid, of organisatorische gegevens





De toegevoegde
Nieuwsmidde

De toegevoegde
Nieuwsmidde

WELKE STAPPEN NEMEN ALS INSTALLATIE CONFORM IS



Lees dit proces-verbaaf
zorgvuldig en besteed
aandacht aan de eventuele
nota's.



Bij belangrijke uitbreidingen
van de installatie, laat
opnieuw controleren.



Een herkeuring van de
installatie is verplicht voor 8-7-
2044.



BTV Antwerpen staat tot uw
dienst voor de noodzakelijke
keuringen.



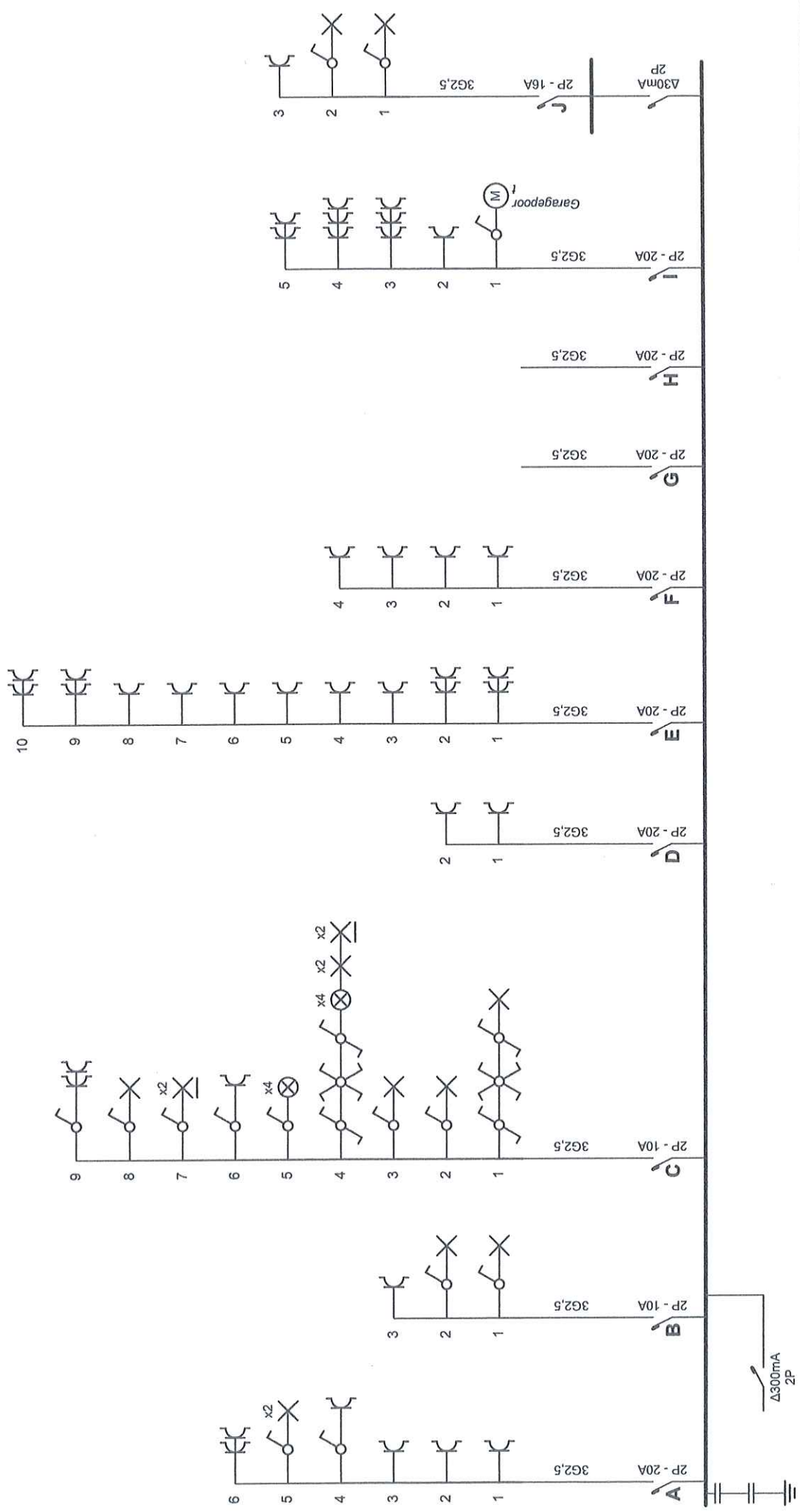

p. 1/5
Eendraadschema
2 x 230V ~ 50Hz

Plaats van de elektrische installatie
Meetjeslandstraat

Installateur

BTV
Sam De Vos
0563-19278-02

Schema's getekend door: H.P. Renova bvba - BTW BE 0479.830.393

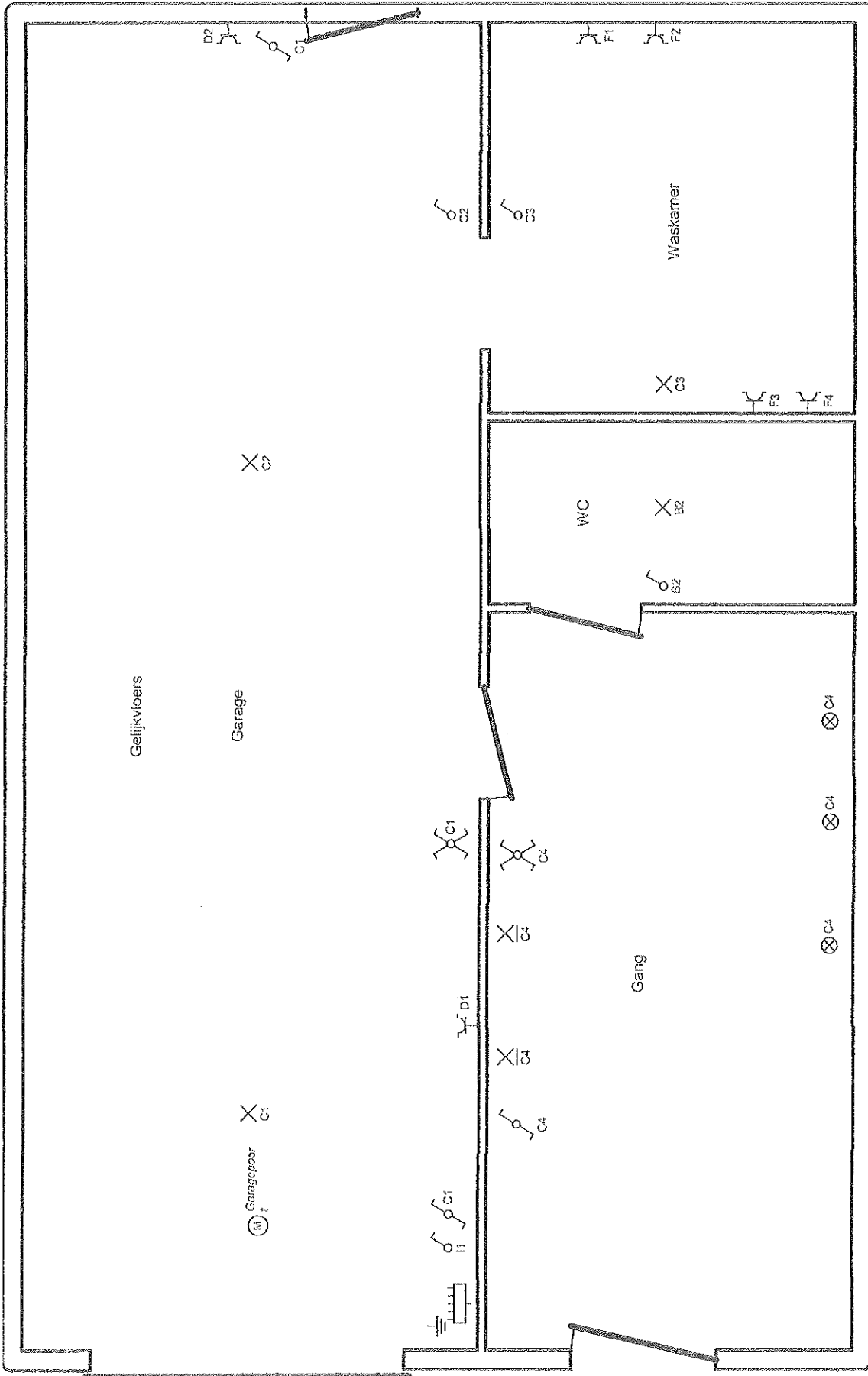

p. 2/5
 Situatieschema
 2 x 230V ~ 50Hz

Plaats van de elektrische installatie
 Meefjeslandstraat

installateur

Schema's getekend door: H.P. Renova bvba - BTW BE 0479.830.393

BTW
 Sarr: De Vos
 0563

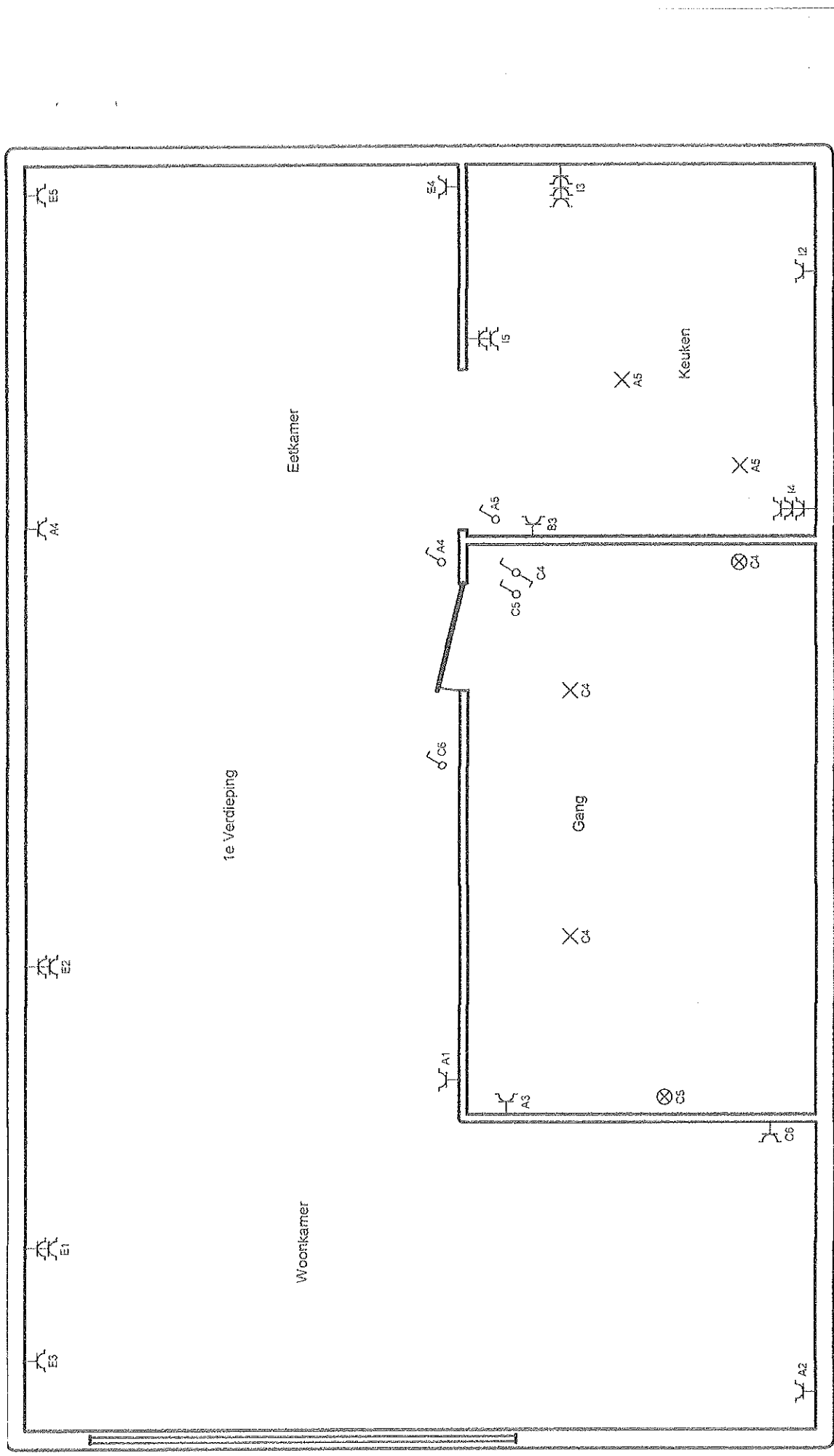

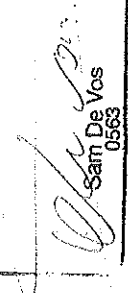
<p>p. 3/5 Situatieschema 2 x 230V ~ 50Hz</p>	<p>Installateur</p>	<p>Plaats van de elektrische installatie Meertjeslandstraat</p>	 <p>Sam De Vos 0563</p>
<p>Schema's getekend door: H.P. Renova bvba - BTW BE 0479.830.393</p>			

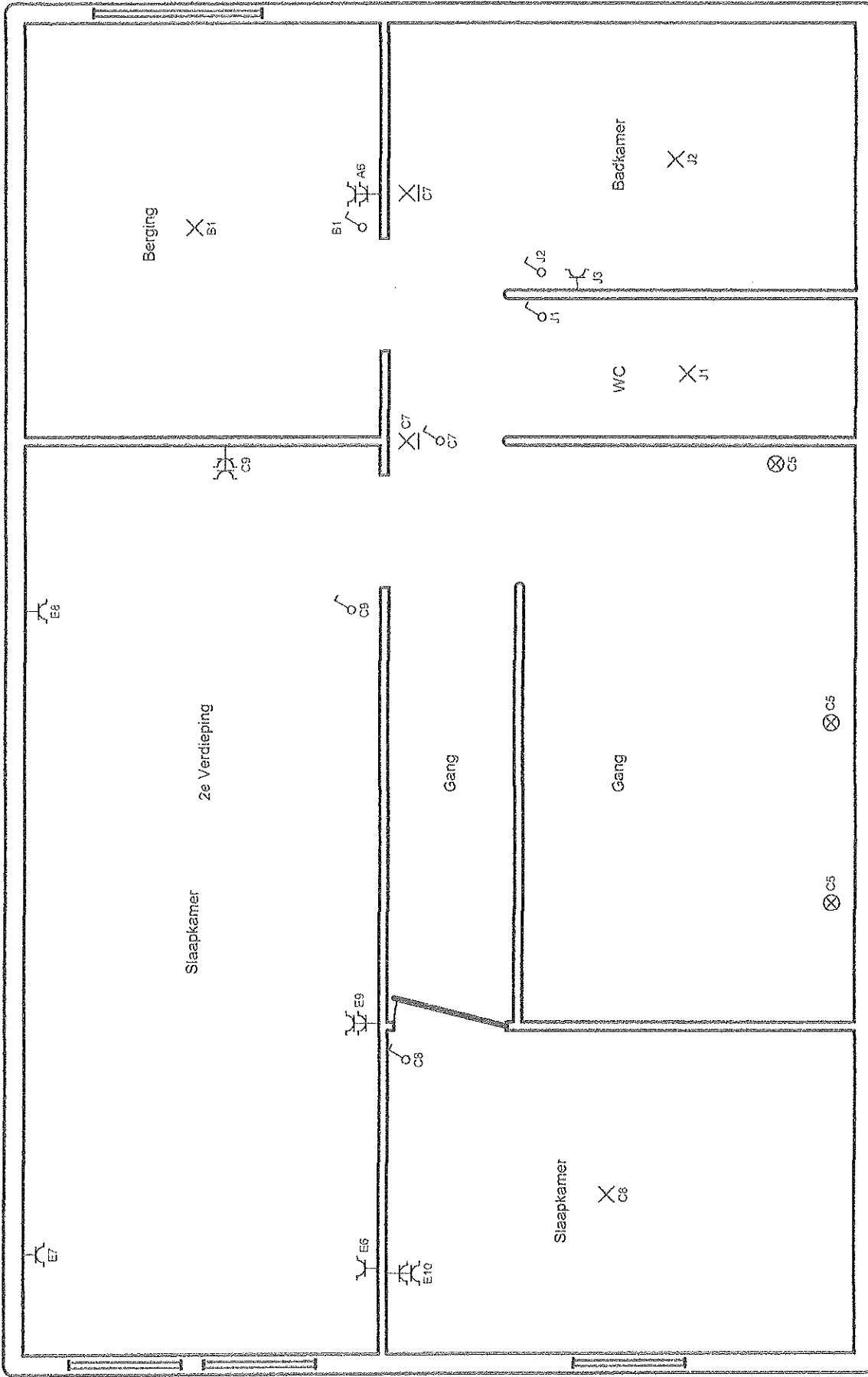

Plaats van de elektrische installatie
Meestjeslandstraat

Installateur

P. 4/15
Situatieschema
2 x 230V - 50Hz

[Signature]
Sam De Vos
0563 -

Schema's getekend door: H.P. Renova bvba - BTW BE 0479.830.393

A B C D E F G H I J

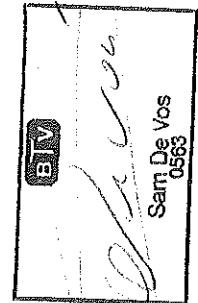

p. 5/5 Lijst Kringen 2 x 230V ~ 50Hz	Installateur	Plaats van de elektrische installatie Meejerslandstraat
Schema's getekend door: H.P. Renova bvba - BTW BE 0479.830.393		