



Beter Zeker.

Technisch Bureau Verbruggen vzw. www.btvcontrol.be

- BTV Antwerpen Tel. 03 216 28 90 btv.antwerpen@btvcontrol.be
- BTV Brabant-Wallon Tel. 081 65 84 59 btv.brabantwallon@btvcontrol.be
- BTV Brussel Tel. 02 230 81 82 btv.brussel@btvcontrol.be
- BTV Hainaut Tel. 064 33 64 55 btv.hainaut@btvcontrol.be
- BTV Liège Tel. 04 253 19 72 btv.liege@btvcontrol.be
- BTV Limburg Tel. 011 42 18 34 btv.limburg@btvcontrol.be
- BTV Namur / Luxembourg Tel. 083 21 35 27 btv.namur@btvcontrol.be
- BTV Oost-Vlaanderen Tel. 09 252 45 45 btv.oostvlaanderen@btvcontrol.be
- BTV Vlaams-Brabant Tel. 016 63 47 45 btv.vlaamsbrabant@btvcontrol.be
- BTV West-Vlaanderen Tel. 056 70 54 05 btv.westvlaanderen@btvcontrol.be

U. Ref.: _____ O. Ref.: _____ Verslagnr.: 346/160115/6

PROCES-VERBAAL OVER HET ONDERZOEK VAN EEN ELEKTRISCHE LAAGSPANNINGSINSTALLATIE

ADRES INSTALLATIE: 2660 Hoboken
Karel Meynsstraat 15

EIGENAAR: _____

Adres: _____

OPDRACHTGEVER: Frank Patrick

Adres: _____

INSTALLATEUR: _____

Adres: _____

BTW of IK: 0829077024

EAN: _____
Teller nr. 5015846
Index: _____

ALGEMENE BESCHRIJVING, KENMERKEN, ONDERZOEK EN METINGEN:

Datum van het onderzoek: 15/12/2016 Aard van het onderzoek: gelijkvormigheidsonderzoek - eerste controle - controlebezoek volgens: (AREI art. 270) (AREI art. 271) (AREI art. 276) (AREI art. 276bis) (ARAB art. 262) (K.B.4.12.2012) (TR art. 231) (Voorschr. DNB)

Aard installatie: Nieuwe - Uitbreiding - Wijziging - Voorlopig - Verzwaring - Verkoop wooneenheid; Type der lokalen: WOONING

Begin werken: Fundering vóór na 1.10.81 - Elektrische installatie vóór na 1.10.81 - 1.83 AREI art.86

Aansluiting: Spanning 3x400+N V Bescherming van de aansluiting 40 A

Voedingskabel hoofdbord: 5 X 6 mm² Alg. schakelaar: type DIFF 40A/300mA

Type van de aardelektrode: tus - baren - pennen - horizontale geleider Schema: TT

Aantal borden: 1; Aantal eindstroombanen: 1; RA: 18,14 Ohm; RI tot >100 MOhm

Uitwendige invloedsfactoren: _____

BESCHRIJVING: Zie schema's

- 1x DIFF 40A/300mA
- 1x DIFF 40A/300mA
- 1x C 20A 2P

UITGEVOERDE CONTROLES: zie verso

VASTGESTELDE INBREUKEN EN/OF NOTAS: geen

PROCES-VERBAAL VAN HET
GELIJKVORMIGHEIDSONDERZOEK
gezien op _____
de aangestelde van de stroomverdelers
naam: <u>BTV West-Vlaanderen</u>
handtekening: _____

BESLUIT

- 1. De installatie is **conform**. De ingangsklemmen van de algemene ADS werden verzogeld en de één draads- en situatieschema's werden voor gezien getekend. De installatie dient opnieuw gecontroleerd uiterlijk op 15/12/2017 (art. 271 AREI) alsook vóór de ingebruikname van elke belangrijke wijziging of beduidende uitbreiding, uitgevoerd voor deze datum.
- 2. De installatie is **niet conform**.
- 3. De installatie mag in dienst blijven indien zonder vertraging wordt voldaan aan de vastgestelde inbreuken en de gepaste maatregelen getroffen worden opdat de installatie geen gevaar vormt voor personen of goederen. De installatie is **niet conform**. De installatie dient opnieuw gecontroleerd te worden door (hetzelfde) organisme uiterlijk op _____.

PLICHTEN VAN DE EIGENAARS, BEHEERDERS OF HUURDERS: ZIE KEERZIJDE.

De agent-onderzoeker, (nr., naam, handtekening)

346 Gert Fobelek



* V E R S L A G - R A P P O R T *

voor de Directeur,



Maatschappelijke zetel: Neerveldstraat 109, bus 6, B-1200 Brussel



Beter Zeker.

U. Ref.: _____ O. Ref.: _____ Verslagnr.: 346/260125/4

Technisch Bureau Verbruggen vzw. www.btvcontrol.be

- BTV Antwerpen Tel. 03 216 28 90 btv.antwerpen@btvcontrol.be
- BTV Brabant-Wallon Tel. 081 65 84 59 btv.brabantwallon@btvcontrol.be
- BTV Brussel Tel. 02 230 81 82 btv.brussel@btvcontrol.be
- BTV Hainaut Tel. 064 33 64 55 btv.hainaut@btvcontrol.be
- BTV Liège Tel. 04 253 19 72 btv.liege@btvcontrol.be
- BTV Limburg Tel. 011 42 18 34 btv.limburg@btvcontrol.be
- BTV Namur / Luxembourg Tel. 083 21 35 27 btv.namur@btvcontrol.be
- BTV Oost-Vlaanderen Tel. 09 252 45 45 btv.oostvlaanderen@btvcontrol.be
- BTV Vlaams-Brabant Tel. 016 63 47 45 btv.vlaamsbrabant@btvcontrol.be
- BTV West-Vlaanderen Tel. 056 70 54 05 btv.westvlaanderen@btvcontrol.be

PROCES-VERBAAL OVER HET ONDERZOEK VAN EEN ELEKTRISCHE LAAGSPANNINGSINSTALLATIE

ADRES INSTALLATIE: 2660 Hoboken
Karel Meynstraat 15

EIGENAAR: _____

Adres: _____

OPDRACHTGEVER: Troch Petrusch

Adres: _____

INSTALLATEUR: _____

Adres: _____

BTW of IK: 0829077014

EAN: _____
Teller nr. 33868984
Index: _____

ALGEMENE BESCHRIJVING, KENMERKEN, ONDERZOEK EN METINGEN:

Datum van het onderzoek: 15/12/2016 Aard van het onderzoek: gelijkvormigheidsonderzoek - eerste controle - controlebezoek volgens: (AREI art. 270) (AREI art. 271) (AREI art. 276) (AREI art. 276bis) (ARAB art. 262) (K.B. 4.12.2012) (T.R. art. 231) (Voorschr. DNB)

Aard installatie: Nieuwe - Uitbreiding - Wijziging - Voorlopig - Verzwaring - Verkoop wooneenheid; Type der lokalen: WONING

Begin werken: Fundering vóór na 1.10.81 - Elektrische installatie vóór na 00 1.10.81 - 1.1.83 AREI art. 86

Aansluiting: Spanning mono 230 V Bescherming van de aansluiting 40 A

Voedingskabel hoofdbord: 8 X 6 mm² Alg. schakelaar: type DIFF 40A/300mA

Type van de aardelektrode: lus - baren - pennen - horizontale geleider Schema: TT

Aantal borden: 1+1=8; Aantal eindstroombanen: 13; RA: 18,14 Ohm; RI tot 2 MOhm

Uitwendige invloedsfactoren: _____

BESCHRIJVING: zie thema's

Bord 1: 1x DIFF 40A/300mA
4x C 16A 8P + 1x C 38A 8P
2x C 20A 8P + 1x C 40A 8P

Bord 8: 1x DIFF 40A/30mA
3x C 20A 8P
2x C 16A 8P

UITGEVOERDE CONTROLES: zie verso

VASTGESTELDE INBREUKEN EN/OF NOTA'S: geen

PROCES-VERBAAL VAN HET
GELIJKVORMIGHEIDSONDERZOEK
gezien op
de aangestelde van de stroomverdelers
naam: _____
handtekening: _____

Nota: Verlichtings toestellen zijn nog niet, allemaal geïnstalleerd (helder)

BESLUIT

- 1. De installatie is conform. De ingangsklemmen van de algemene ADS werden verzegeld en de ééndraads- en situatieschema's werden voor gezien getekend. De installatie dient opnieuw gecontroleerd uiterlijk op 15/12/2017 (art. 271 AREI) alsook vóór de ingebruikname van elke belangrijke wijziging of beduidende uitbreiding, uitgevoerd voor deze datum.
- 2. De installatie is niet conform.
- 3. De installatie mag in dienst blijven indien zonder vertraging wordt voldaan aan de vastgestelde inbreuken en de gepaste maatregelen getroffen worden opdat de installatie geen gevaar vormt voor personen of goederen. De installatie is niet conform. De installatie dient opnieuw gecontroleerd te worden door (hetzelfde) organisme uiterlijk op _____

PLICHTEN VAN DE EIGENAARS, BEHEERDERS OF HUURDERS: ZIE KEERZIJDE.

De agent-onderzoeker, (nr., naam, handtekening)
346 Joke Foblets



voor de Directeur,



Maatschappelijke zetel: Neerveldstraat 109, bus 6, B-1200 Brussel

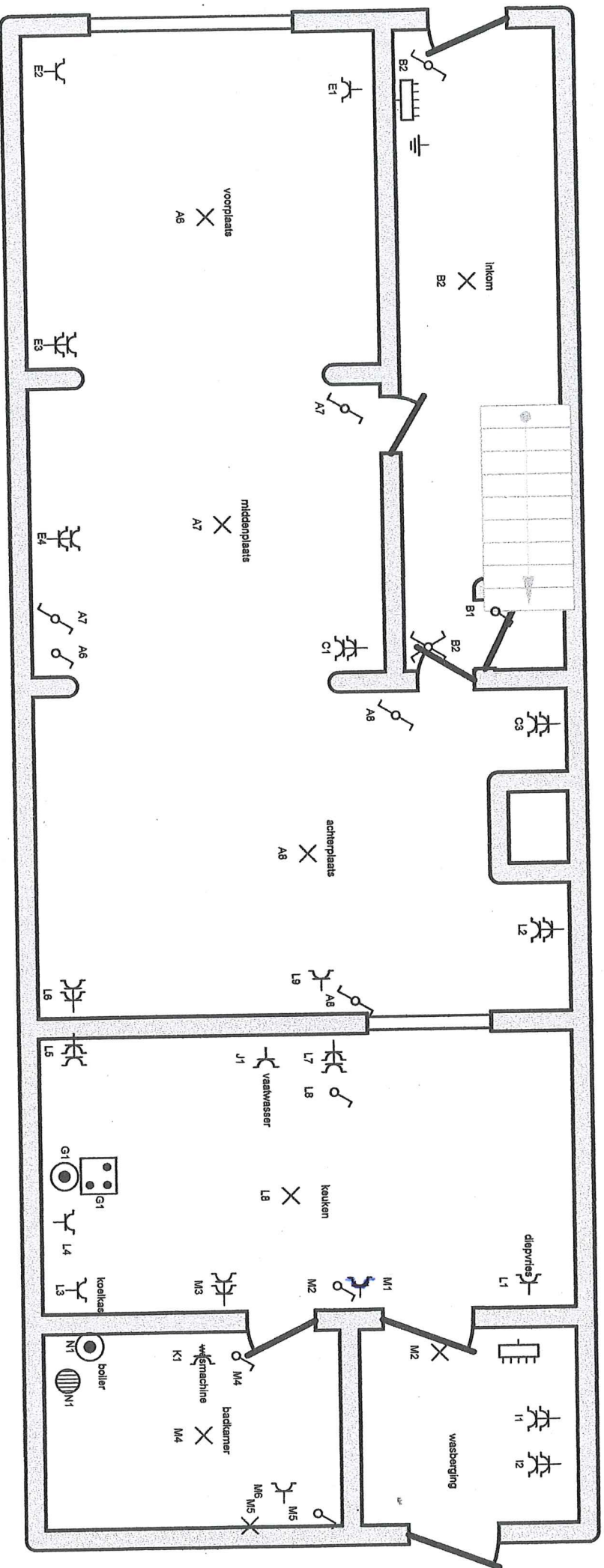

Plaats van de elektrische installatie

Pichal Ivonne
Karel Meyersstraat 15
Hoboken
Tel.: -
Fax: -
e-mail: -
GSM: -

Installateur

Patrick Troch G.C.V.
Hazenhof 13
9120 Beveren
Tel.: 03 707 06 29 GSM: 0495 80 21 81
Fax: -
e-mail: patrick.troch@live.be
BTW BE 0829 077 014

D-314
Situatieschema

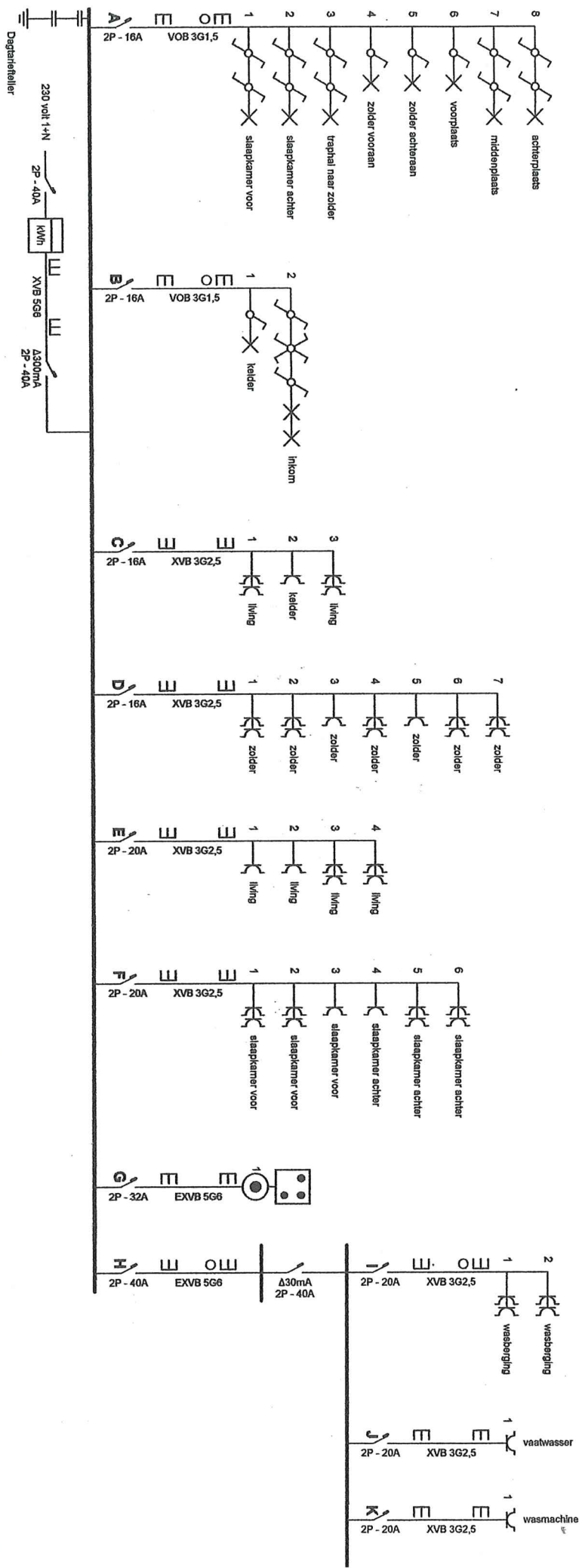

BTW-346
 AS1212016

[Handwritten signature]

Plaats van de elektrische installatie

Pichal Ivonne
 Karel Meyersstraat 15
 Hoboken
 Tel.: - GSM: -
 Fax: -
 e-mail: -

[Handwritten signature]

Installateur

Patrick Troch G.C.V.
 Hazenhof 13
 9120 Beveren
 Tel.: 03 707 06 29 GSM: 0495 80 21 81
 Fax: -
 e-mail: patrick.troch@live.be
 BTW BE 0829 077 014

[Handwritten signature]

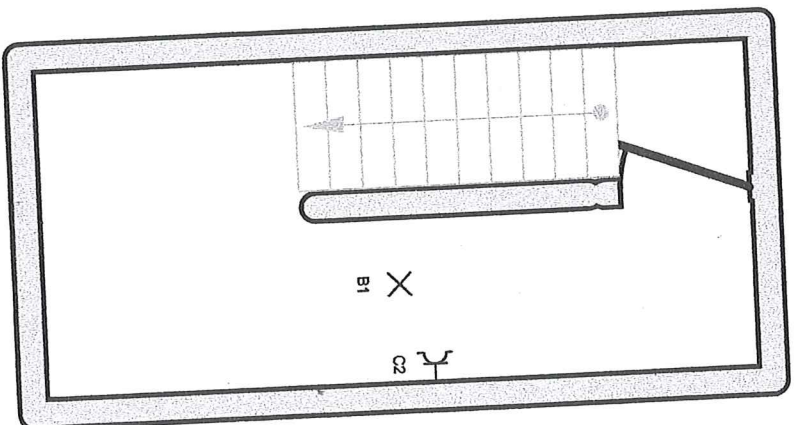
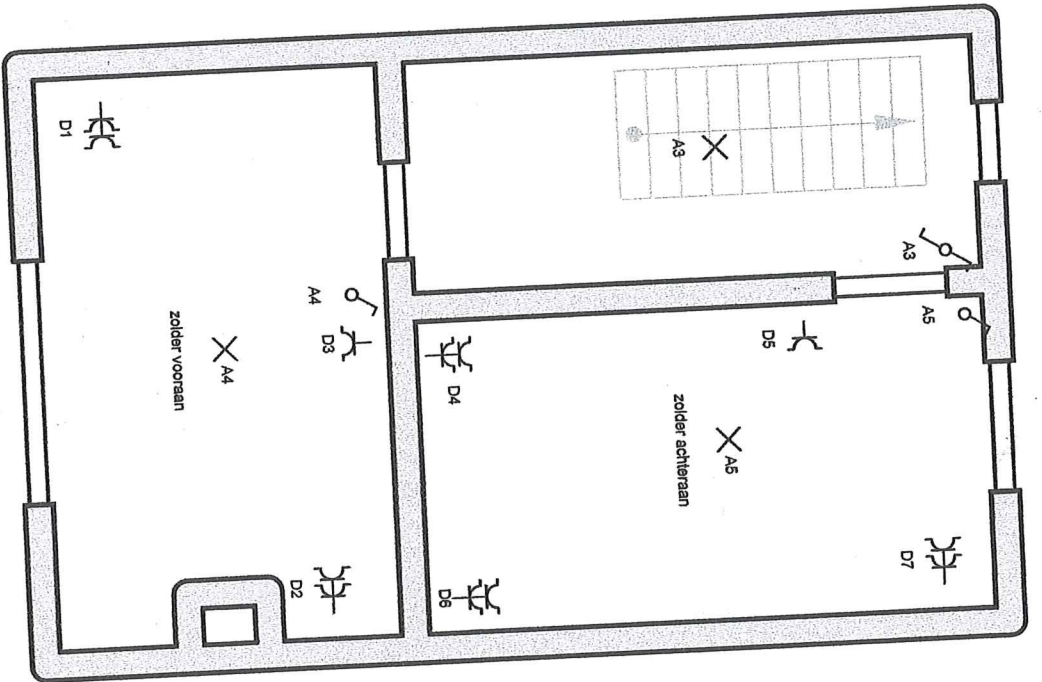
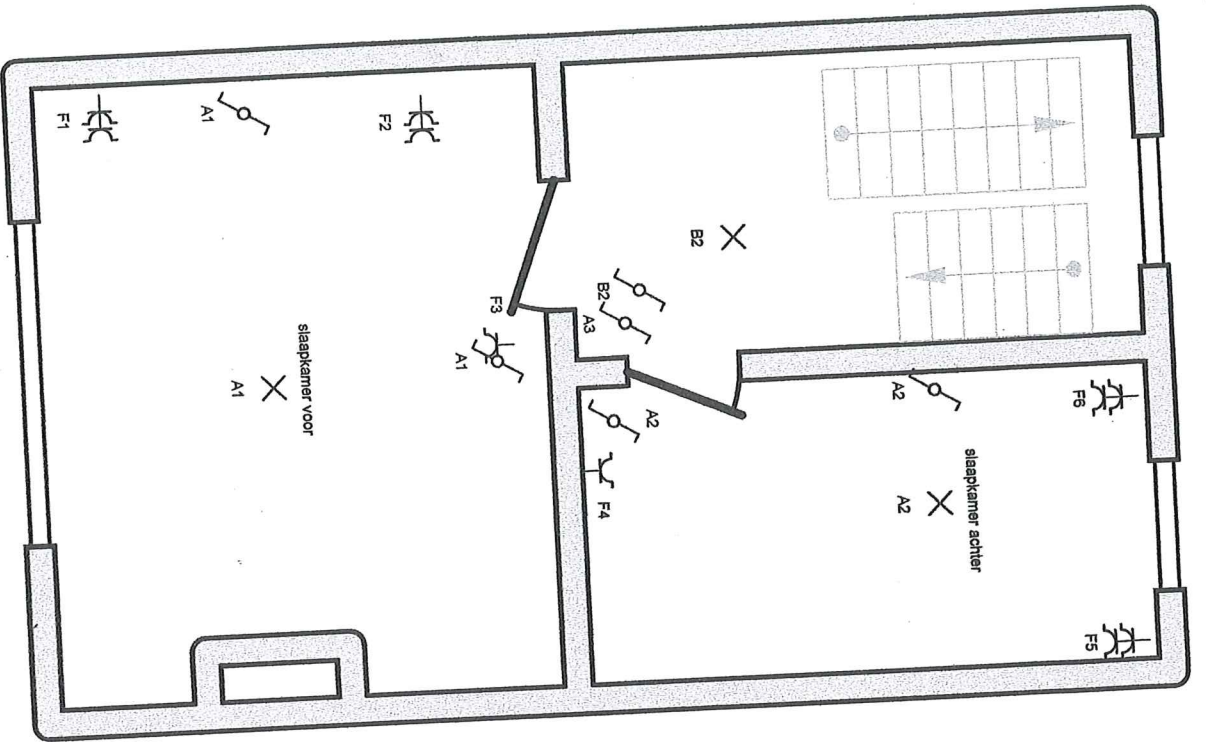

Plaats van de elektrische installatie

Pichal Ivonne
 Karel Meyersstraat 15
 Hoboken
 Tel.: - GSM: -
 Fax: -
 e-mail: -

Installateur

Patrick Troch G.C.V.
 Hazenhof 13
 9120 Beveren
 Tel.: 03 707 06 29 GSM: 0495 80 21 81
 Fax: -
 e-mail: patrick.troch@live.be
 BTW BE 0829.077 014

P. 4/4
 Situatieschema

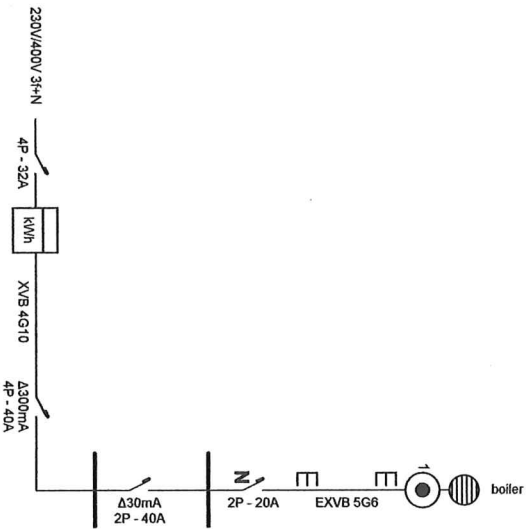
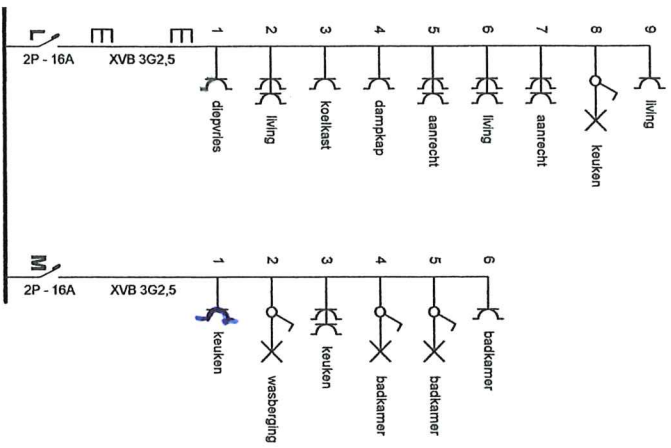

Uitsluitend nachtarief

Plaats van de elektrische installatie

Pichal Ivonne
Karel Meyersstraat 15
Hoboken
Tel.: - GSM: -
Fax: -
e-mail: -

Installateur

Patrick Troch G.C.V.
Hazenhof 13
9120 Beveren
Tel.: 03 707 06 29 GSM: 0495 80 21 81
Fax: -
e-mail: patrick.troch@live.be
BTW BE 0829.077.014