

3880394

VERDELER	PV nagezien
Naam	
Datum	
Handtekening	



O.C.B.

Onafhankelijk Controle Bureel v.z.w.

EAN nr. :
 Teller nr. : 32521618.....
 Stand I : II :

VERSLAG VAN ONDERZOEK VAN EEN ELEKTRISCHE INSTALLATIE VOOR EEN
~~WERF OF TIJDELIJKE AANSLUITING~~ - DEFINITIEVE OF RESIDENTIELE AANSLUITING

Aard van onderzoek : ~~gelijkvormigheidsonderzoek~~ / controlebezoek op basis van de interne procedure QPRO/ELE/001
 volgens : AREI art. 86 / ~~AREI art. 87~~ / ~~AREI art. 270~~ / AREI art. 271 / ~~AREI art. 276~~ /
 Aanvulling verslag nr. +271bis.....
 Aard installatie : ~~Nieuwe / Uitbreiding / Vootopig / Bestaande / Verzwaren / Splitting-meter / Spanningswijziging / Overdraacht eigendom~~
 Type der lokalen : Appartement : 8^e verdieping rechts
 Plaats van onderzoek : Quinten Matsijslei 35 bus 26 2018 Antwerpen (8^e rechts)
 Eigendom van : Palwa Quinten Matsijslei 35 bus 26 2018 Antwerpen
 Opdrachtgever : Edem
 Installateur :
 BTW : ID-kaart : Uitgereikt te : Datum :
 Onderzoeker : HENDRICKX HANS Datum van onderzoek : 02.02.2012

BESCHRIJVING

Dienstspanning : 1x230V 2x230V 3 x 380 V + N Max. Beveiliging : 40A Omschakelaar stand :
 Hoofdbeveiliging : Zek. : maatschappij Schak. : diff 4p 40A 300mA
 Meter-bordverbinding : kabeltype : V03 aantal geleiders : 4 doorsnede : 6 mm²
 Voedingsbekabeling : kabeltype : aantal geleiders : doorsnede : mm²
~~Bevoegde net/ondergronds op bevoegde net/ondergronds net~~ - Wachtbuis : ~~geplaatst/niet geplaatst~~ Isolatieplaat : ~~aanwezig/niet aanwezig~~
 Aardelektrode : Type : ~~lus / baren / pennen / horizontale geleiders~~ Sectie : 10 mm² Spreidingswaarde : 8,28 Ω
 Aantal borden : 2 Aantal eindstroombanen : 7.1.1. reserve Algemene isolatieweerstand : 34,9 MΩ
 Diff. schak. : algemene : 4p 40A 300 mA bijkomende : 4p 40A 30 mA
 werking testknop : in orde -niet in orde controle foutlus : in orde -niet in orde
 Installatie uitgevoerd overeenkomstig schema's : ja -neen Staat van het vast elektrisch materieel : in orde -niet in orde
 Bescherming tegen elektrische schokken : rechtstreekse aanraking : in orde -niet in orde onrechtstreekse aanraking : in orde -niet in orde
 Continuïteit PE- en equipotentiale verbinding : in orde -niet in orde Vast opgesteld en verplaatsbaar materieel : in orde -niet in orde
 Beschrijving installatie (zie schema's in bijlage) - toestellen :

HANS HENDRICKX
 GSM:0493/246.119
 hans.hendrickx@ocb.be

VASTSTELLINGEN - NOTA (N) - INBREUK (I)

- N Hoofdequipotentiale - bijkomende equipotiale verbinding ~~nog niet~~ aangesloten.
- N Badkamer - gasleiding - waterleiding - CV ketel - ~~nog niet~~ geplaatst.

geen inbreuken

BESLUIT

- De installatie is conform / ~~niet conform~~ met het AREI.
 - ✓ De algemene differentieelschakelaar is verzegeld met een loodje met het teken OCB.
 - ✓ Het (de) eendraads- en situatieschema('s) werd(en) voor gezien getekend.
- De installatie dient opnieuw gecontroleerd uiterlijk op : 02.02.2037, zoals voorzien door art. 271 van het AREI, alsook voor de ingebruikname van elke belangrijke wijziging of beduidende uitbreiding, uitgevoerd voor deze datum. De installatie mag / ~~mag niet~~ in dienst gesteld worden / blijven indien ~~zonder vertraging~~ wordt voldaan aan de vastgestelde inbreuken en de gepaste maatregelen getroffen worden opdat de installatie geen gevaar vormt voor personen of goederen.

voor de directeur,
 de onderzoeker

erkend controle organisme
 vereniging zonder winstoogmerk
 gewestelijke zetel: in elke provincie

maatschappelijke zetel:
 Koningin Astridlaan 60
 2550 Kontich

Tel. 03 / 451 37 00
 Fax 03 / 451 37 10

www.ocb.be
 info@ocb.be

BTW BE 0404.312.034
 PC 000-0162392-14
 Bank 405-3020501-49

03/005N/06/08/100
 NOTA ONDERNEMINGEN : krachtens art. 838 1b v/h APAB moet dit document ter kennis worden gebracht van het comité voor Veiligheid, Gezondheid en verfraaiing der Werkplaatsen, tijdens de eerstvolgende vergadering.
 1) dit proces-verbaal te bewaren in het dossier v.d. elektrische installatie;
 2) elke wijziging aan de elektr. installatie te melden in het dossier;
 3) onmiddellijk de minister van Economische Zaken directe elektrische energie in te lichten over elk ongeval aan personen overkomen en
 rechtstreeks of onrechtstreeks te wijzen aan de aanwezigheid van elektriciteit.

EENDRAADSCHHEMA ELECTRISCHE INSTALLATIE

QUINTEN MATSIJSLEI 35

VERDIEPING 8 RECHTS

2018 ANTWERPEN

Installatie is gecontroleerd door:
OCB, Kon. Astridlaan 60, 2550 Kontich
Onderzoeker : HENDRICKX Hans
Datum : 02-02-2012
PV nr. : 3880354
Handtekening : 

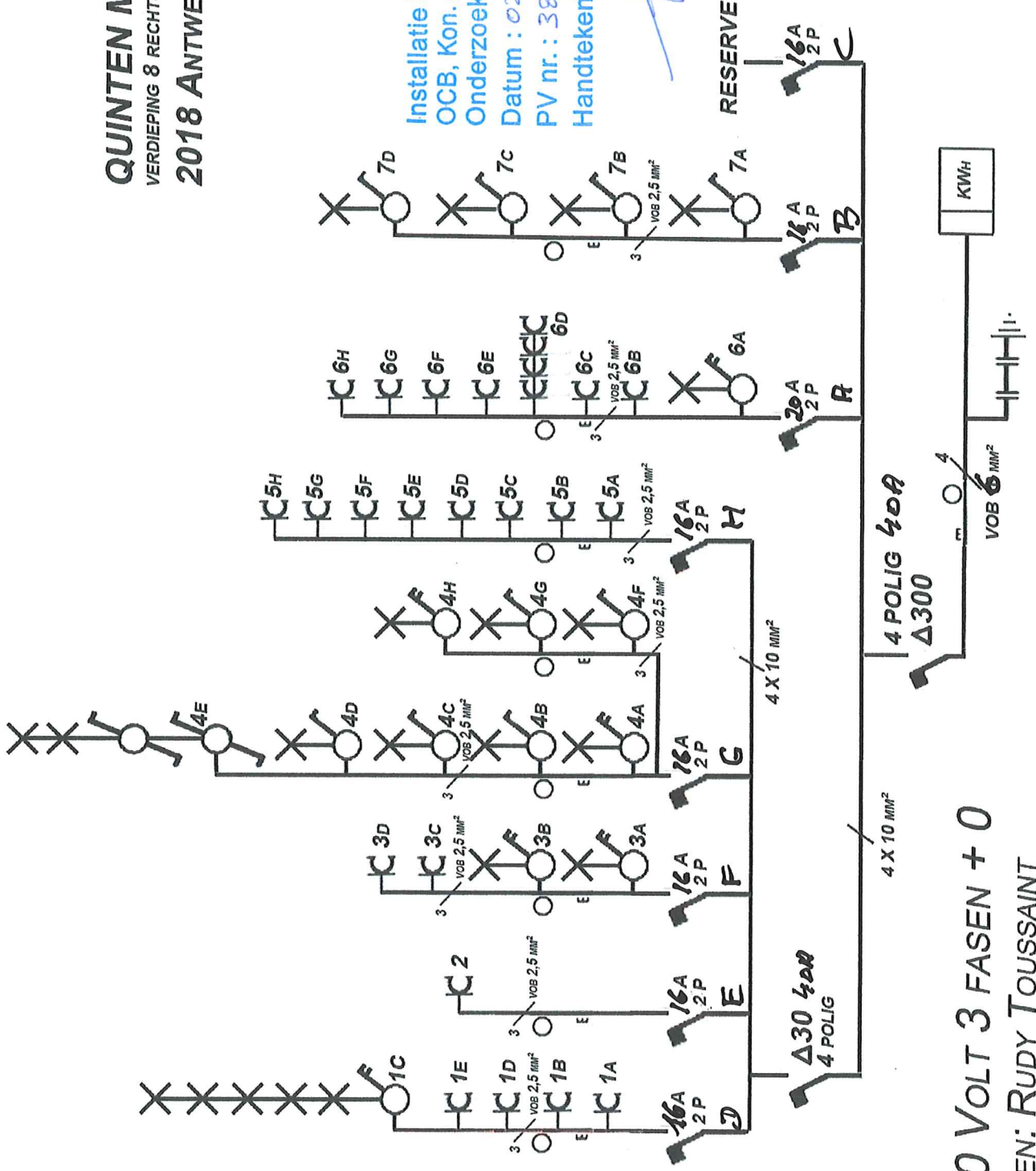

400/240 VOLT 3 FASEN + 0

TEKENINGEN: RUDY TOUSSAINT

SITUATIESCHEMA ELECTRISCHE INSTALLATIE

QUINTEN MATSJSLEI 35
VERDIEPING 8 RECHTS
2018 ANTWERPEN

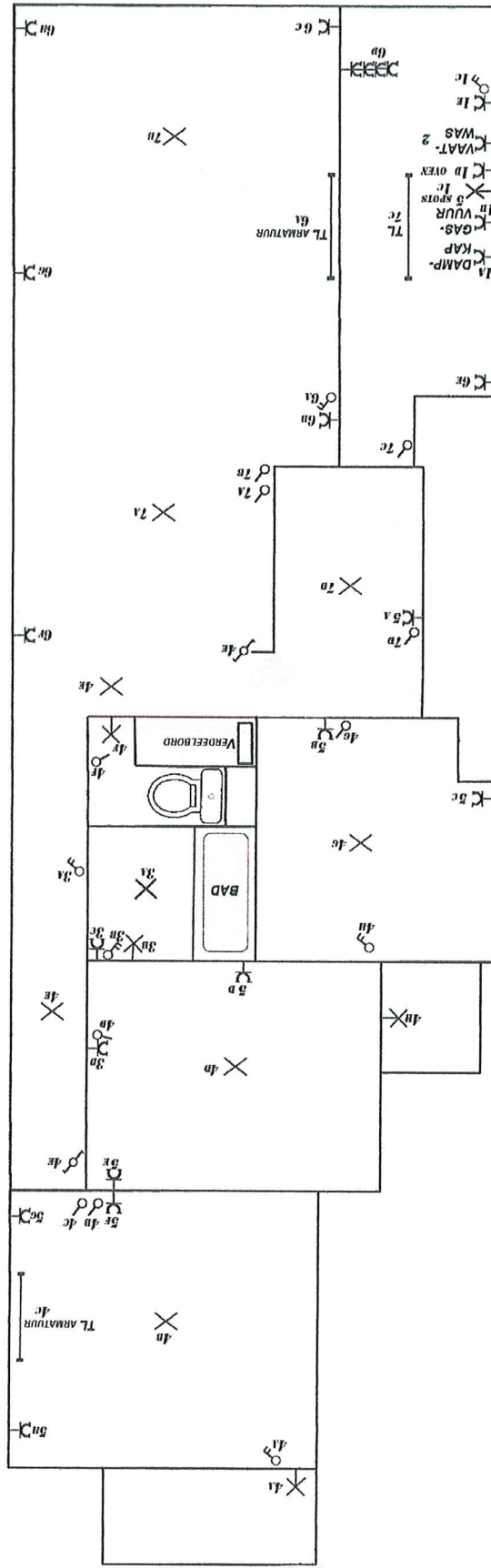

Installatie is gecontroleerd door:
OCB, Kon. Astridlaan 60, 2550 Kontich
Onderzoeker : HENDRICKX Hans

Datum : 02.02.2012

PV nr. : 3880394

Handtekening :

400/240 Volt 3 FASEN + 0

TEKENINGEN: RUDY TOUSSAINT

EENDRAADSCHHEMA ELECTRISCHE INSTALLATIE

QUINTEN MATSIJSLEI 35

VERDIEPING 8 RECHTS

2018 ANTWERPEN

Installatie is gecontroleerd door:
OCB, Kon. Astridlaan 60, 2550 Kontich
Onderzoeker : HENDRICKX Hans
Datum : 02.02.2012
PV nr.: 3880394
Handtekening : 

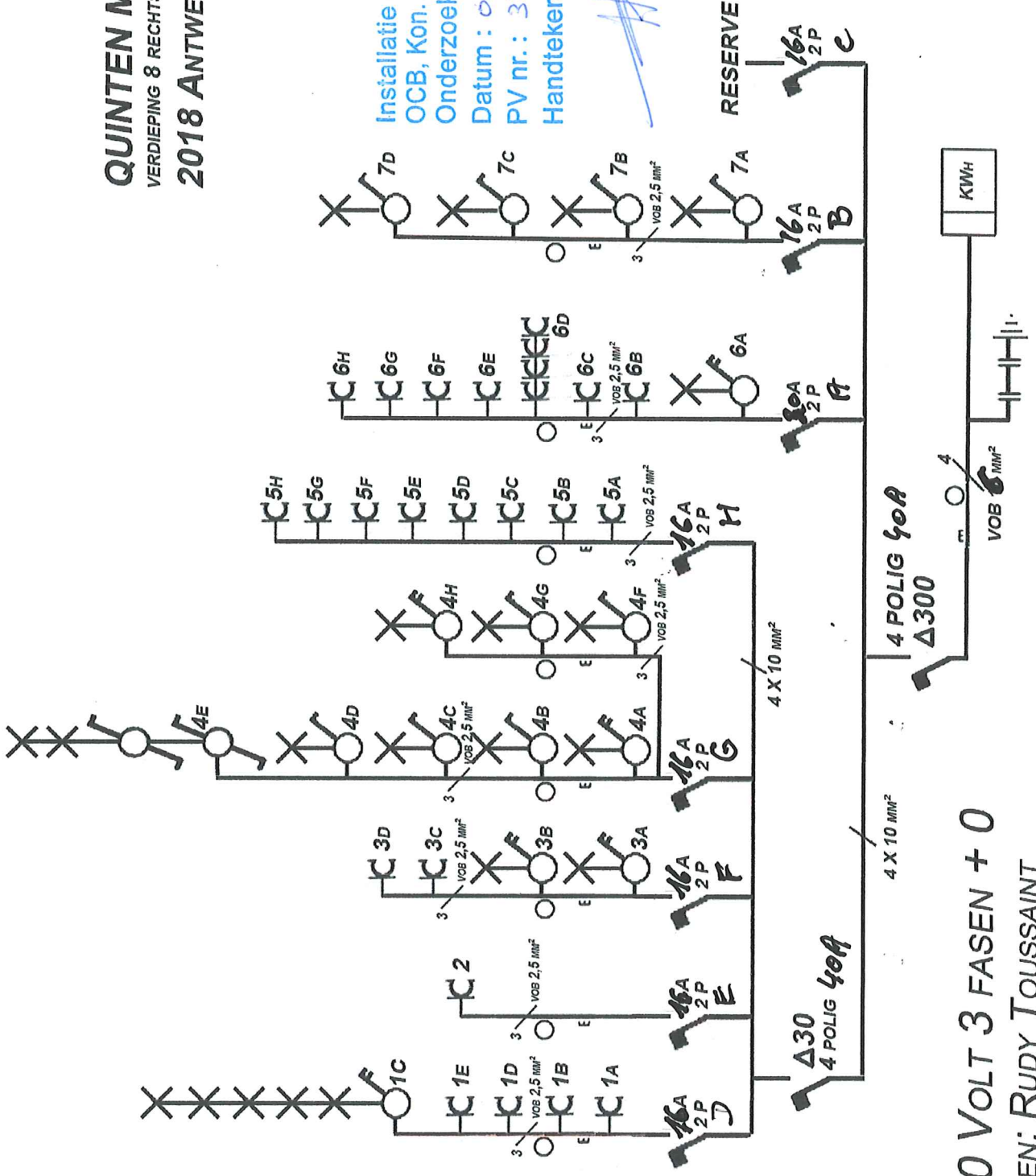

400/240 VOLT 3 FASEN + 0
TEKENINGEN: RUDY TOUSSAINT

SITUATIESCHEMA ELECTRISCHE INSTALLATIE

QUINTEN MATSJSLEI 35
VERDIEPING 8 RECHTS
2018 ANTWERPEN

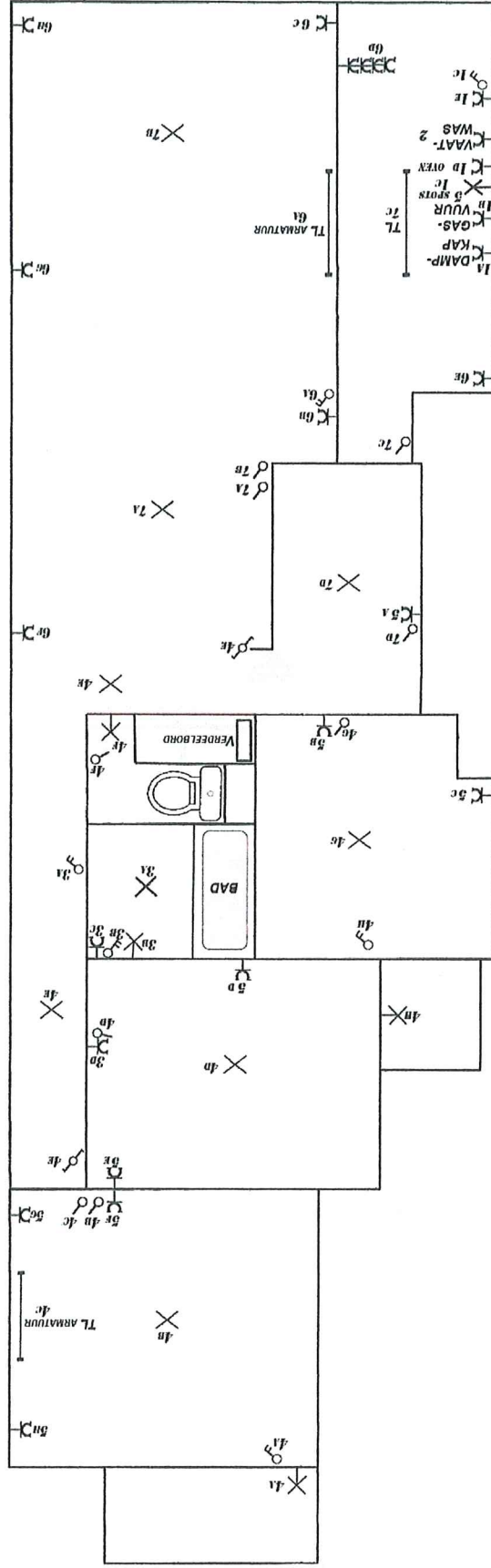

Installatie is gecontroleerd door:
OCB, Kon. Astridlaan 60, 2550 Kontich
Onderzoeker : HENDRICKX Hans

Datum : 02.02.2012

PV nr. : 3880394

Handtekening :

400/240 VOLT 3 FASEN + 0

TEKENINGEN: RUDY TOUSSAINT