



**VINÇOTTE CERTIGO** - Vereniging zonder winstoogmerk  
ERKEND CONTROLEORGANISME -  
Maatschappelijke zetel: Diamant Building - A. Reyerslaan 80 - B-1030 Brussel  
Ondernemingsnummer BE 0821.076.888 - Internet: www.vincotte.com

Safety, quality and environmental services

Contract beheerd door: **ZETEL ANTWERPEN-LIMBURG**

Noordersingel 23 / B-2140 Antwerpen

Tel: +32(0)3 221.86.11 - Fax : +32(0)3 221.86.12 - E-Mail : antwerpen-limburg@vincotte.be

Contactpersoon:

• Onze gegevens

Verslag nr.: ANT / 19 / 70002879 / 00 / NL / 000

Klantref.: /

Contractref.: /

ELMORABIT  
WINDMOLENSTRAAT 199  
2660 HOBOKEN

• Uw gegevens

Ref.: /

• Interventiegegevens

Plaats: windmolenstraat 199 hoboken

Datum: 07/06/2010

Uitgevoerd door: D'haenens mark 3979

## **PROCES-VERBAAL VAN GELIJKVORMIGHEIDSONDERZOEK EN/OF CONTROLEBEZOEK VAN EEN ELEKTRISCHE LAAGSPANNINGSINSTALLATIE**

### **INSTALLATIE**

Naam: elmorabit Voornaam:

Adres: windmolenstraat 199 Post nr.: 2660 Stad: hoboken

Tel:

**- Eigenaar of beheerder**

idem

**- Plaats type**

Wooneenheid

### **BASIS VAN HET ONDERZOEK**

- Reglement: Algemeen Reglement op de Elektrische Installaties (AREI)

- Art 270 ingebruikname

- Art 86

### **BESLUIT**

- De nieuwe installatie voldoet aan het Algemeen Reglement op de Elektrische Installaties (AREI).

- De differentieelstroominrichting werd verzegeld.

- De installatie dient opnieuw gecontroleerd te worden vóór 7/6/2035.(\*)

(\*) De werken, nodig om de inbreuken te doen verdwijnen die opgemerkt werden tijdens het controlebezoek, moeten zonder vertraging uitgevoerd worden en alle maatregelen moeten getroffen worden opdat de in overtreding zijnde installatie, indien ze in dienst blijft, geen gevaar vormt voor personen of goederen. Indien bij het nieuw controlebezoek, na max. 1 jaar, de overtredingen niet verdwenen zijn moet het erkend organisme een kopie van het proces-verbaal van het controlebezoek overmaken aan de Algemene Directie Energie die belast is met het hoog toezicht.

Dit proces-verbaal dient bewaard te worden in het dossier van de elektrische installatie en dit dossier dient elke aangebrachte wijziging te vermelden. De Federale overheidsdienst economie dient bij ieder ongeval, rechtstreeks of onrechtstreeks te wijten aan elektriciteit waarbij personen betrokken zijn, ingelicht te worden. De controle heeft enkel betrekking op de zichtbare en toegankelijke delen van de installatie.

Ing. J. Windey  
Directeur Generaal

## **INHOUD VAN HET ONDERZOEK**

### **- Visuele controles**

- Beschermingsmaatregelen tegen elektrische schokken bij rechtstreekse aanraking
- Beschermingsmaatregelen tegen elektrische schokken bij onrechtstreekse aanraking
- Staat (vasthechtingen, beschadiging,...) van het vast geïnstalleerd elektrische materieel
- Overeenstemming tussen de geïnstalleerde beschermingsinrichtingen tegen overstroom en de doorsneden van de respectievelijke stroombanen die ze beschermen
- Uitvoering van de elektrische installatie overeenkomstig de schema's
- Continuïteit van de equipotentiale verbindingen (hoofd- en bijkomende) en van de beschermingsgeleiders

### **- Metingen - testen**

- Spreidingsweerstand van de aardingsweerstand: 8 Ohm
- Algemeen isolatieniveau: ,8 MOhm
- Werking van de differentieelstroominrichtingen via de eigen testinrichting
- Foutlussen en de juiste aansluiting van de differentieelstroominrichtingen via de opwekking van een foutstroom

## **ALGEMENE GEGEVENS ELEKTRISCHE INSTALLATIE**

### **- Gegevens van de verdeler**

EAN: 541449500000630939  
kWh meter nr.: 41136899  
Meterstand dag: 77839

### **- Gegevens van de installatie**

Installatie ontworpen voor een nominale spanning van: 3N400 V  
Maximale nominale stroom: 40 A  
Voedingsleiding hoofdbord - type: XVB  
Voedingsleiding hoofdbord - sectie: 4X10 mm<sup>2</sup>  
Type aardelektrode: pen / baar

### **- Beschrijving van de installatie**

Algemene differentieelstroominrichting: 40A 300mA  
Aantal borden: 2  
Aantal eindstroombanen: 20  
Situatieschema('s): zie bijlage(n)  
Eéndraadsschema('s): zie bijlage(n)

## **INBREUKEN - OPMERKINGEN**

### **- Nieuwe installatie**

### **- Bestaande installatie**

## **ANDERE BIJLAGE(N)**

Vincote M-  
14/6/2010

EL MCRABIT A  
Windmolestraat 199

AE MCRABIT

### Begane grond Situatieschets

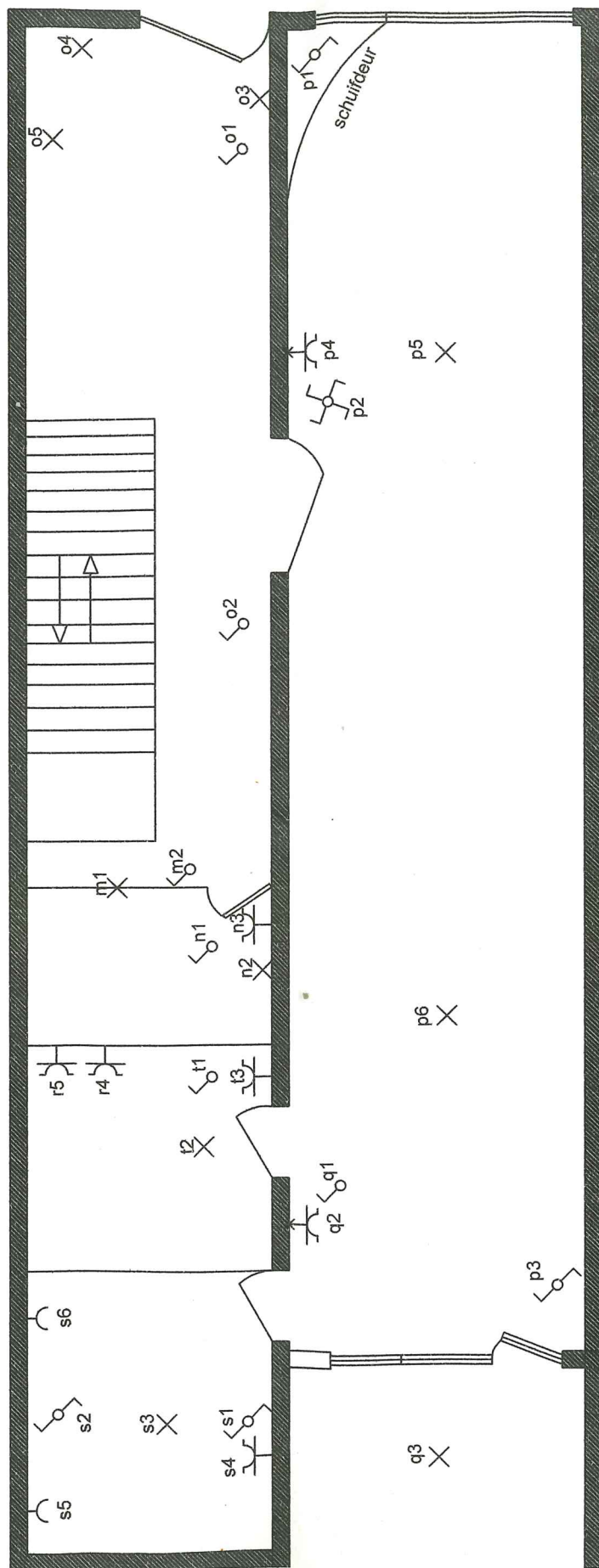

Vincotte  
Dybbekke

ELUCRABIT A  
Wolvsekstreet 199

AE LUCRABIT

2de verdieping Situatieschets

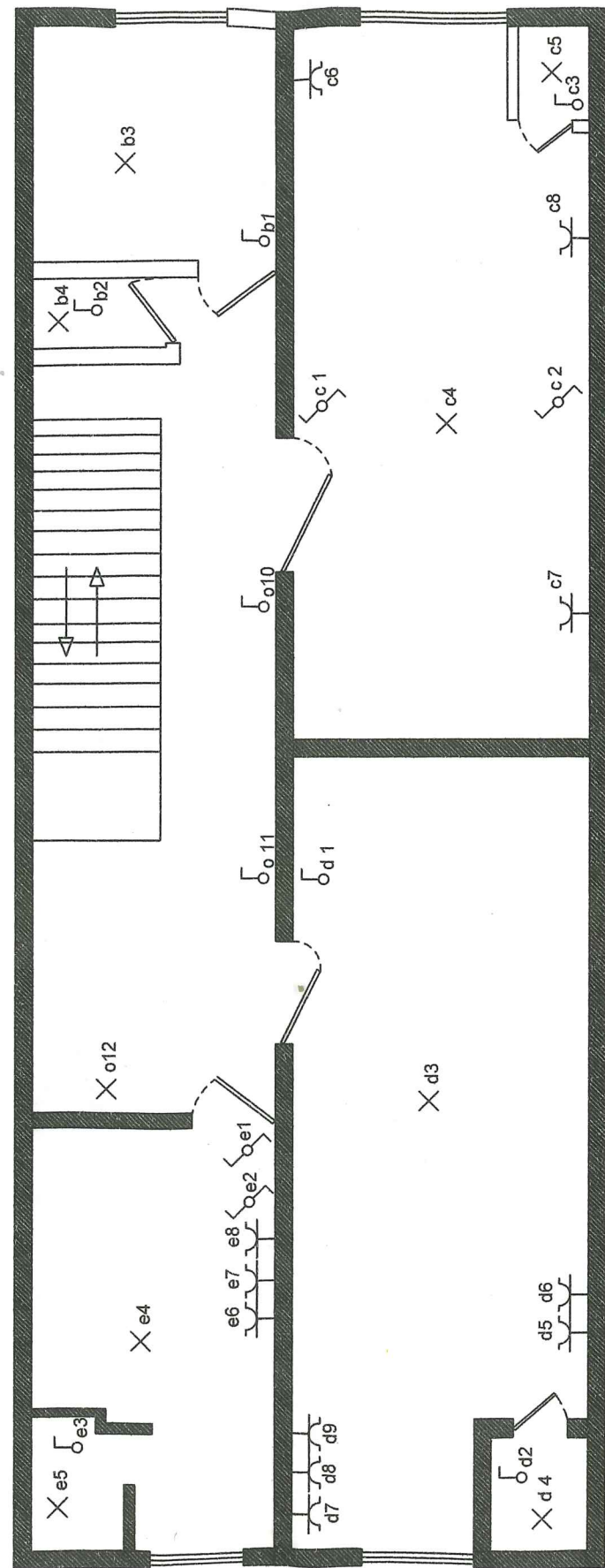



Eigenaar Fam El morabit  
 Naam: El Morabit  
 Adres: Windmolenstraat 199  
 Handtekening: \_\_\_\_\_  
 Datum: 14-06-2010

Voor het erkend organisme 8979  
 Naam: DAMPENENSMA  
 Handtekening: \_\_\_\_\_  
 Datum: 14/6/2010

AEICICARBIT

Bijlagen: 3 Situatie schetsen

- (A) Douche, WC
- (B) Kasten
- (C) Slaapkamer 2de verd.
- (D) Slaapkamer 2de verd.
- (E) Slaapkamer 2de verd.
- (F) Computerkamer
- (G) Woonkamer
- (H) Woonkamer
- (I) Keuken
- (J) Keuken
- (K) Keuken
- (L) Slaapkamer 1ste verd.
- (M) Onder de trap
- (N) Kamer begane grond
- (O) Trapverlichting
- (P) Garage
- (Q) Terras
- (R) Kamer begane grond
- (S) Slaapkamer begane grond
- (T) WC begane grond

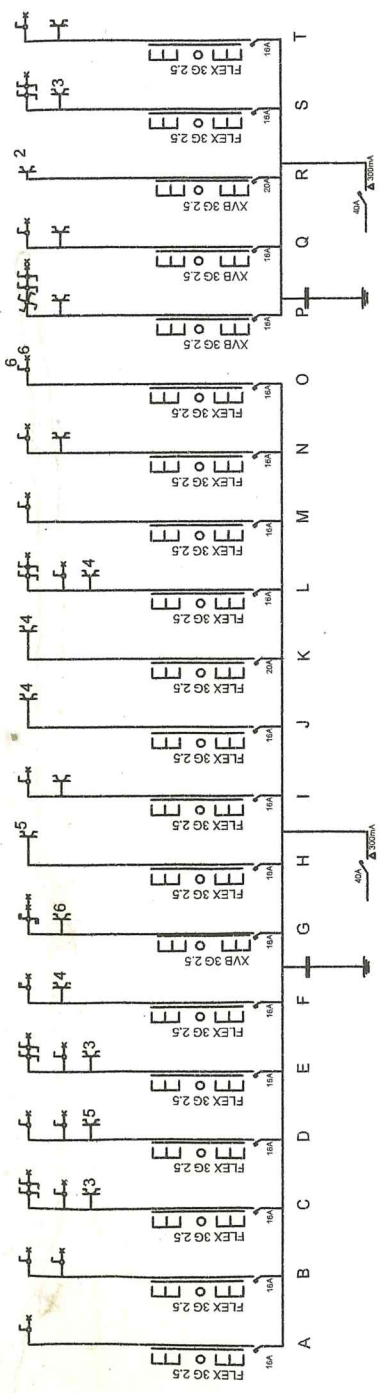

| Legenda |   |
|---------|---|
| 1       | 219 Model met 3 gelaats van 2,0mm in beide in verof |
| 2       | 219 Model met 3 gelaats van 2,0mm in beide in verof |
| 3       | 219 Model met 3 gelaats van 2,0mm in beide in verof |
| 4       | 219 Model met 3 gelaats van 2,0mm in beide in verof |
| 5       | 219 Model met 3 gelaats van 2,0mm in beide in verof |
| 6       | 219 Model met 3 gelaats van 2,0mm in beide in verof |
| 7       | 219 Model met 3 gelaats van 2,0mm in beide in verof |
| 8       | 219 Model met 3 gelaats van 2,0mm in beide in verof |
| 9       | 219 Model met 3 gelaats van 2,0mm in beide in verof |
| 10      | 219 Model met 3 gelaats van 2,0mm in beide in verof |
| 11      | 219 Model met 3 gelaats van 2,0mm in beide in verof |
| 12      | 219 Model met 3 gelaats van 2,0mm in beide in verof |
| 13      | 219 Model met 3 gelaats van 2,0mm in beide in verof |
| 14      | 219 Model met 3 gelaats van 2,0mm in beide in verof |
| 15      | 219 Model met 3 gelaats van 2,0mm in beide in verof |
| 16      | 219 Model met 3 gelaats van 2,0mm in beide in verof |
| 17      | 219 Model met 3 gelaats van 2,0mm in beide in verof |
| 18      | 219 Model met 3 gelaats van 2,0mm in beide in verof |
| 19      | 219 Model met 3 gelaats van 2,0mm in beide in verof |
| 20      | 219 Model met 3 gelaats van 2,0mm in beide in verof |