

3477011

VERDELER	PV nagezien
Naam	
Datum	
Handtekening	



EAN nr. :
 Teller nr. : in aanvraag
 Stand I :

VERSLAG VAN ONDERZOEK VAN EEN ELEKTRISCHE INSTALLATIE VOOR EEN
~~WERF OF TIJDELIJKE AANSLUITING~~ - DEFINITIEVE OF RESIDENTIELE AANSLUITING

Aard van onderzoek : gelijkvormigheidsonderzoek / controlebezoek op basis van de interne procedure QPRO/ELE/001
 volgens: AREI art. 86 AREI art. 87 AREI art. 270 AREI art. 271 / AREI art. 276bis /

Aanvulling verslag nr.

Aard installatie : Nieuwe / Uitbreiding / Voorlopig / Bestaande / Verzwaring / Splitsing meter / Spanningswijziging / Verkoop wooneenheid

Type der lokalen : app. glv.

Plaats van onderzoek : Ijskelderstraat 11 glv. 2660 Hoboken

Eigendom van : El Jattari Samir

Opdrachtgever : El Jattari Samir Ijskelderstraat 11 2660 Hoboken

Installateur : El Jattari

BTW : ID-kaart : Uitgereikt te : Datum :

Onderzoeker : Atilla Akcaoglu Datum van onderzoek :

BESCHRIJVING

Dienstspanning : 1 x 230 V 3 x 230 V 3 x 380 V + N Max. Beveiliging : 60A Omschakelaar: stand :

Hoofdbeveiliging : Zek. : Schak. : diff. 2 300 mA 60A 2-p

Meter-bordverbinding : kabeltype : XVB aantal geleiders : doorsnede : 10 mm²

Voedingsbekabeling : kabeltype : aantal geleiders : doorsnede : mm²

Bovengronds net/ondergronds op bovengronds net/ondergronds net - Wachtbuis : geplaatst/niet geplaatst - Isolatieplaat : aanwezig/niet aanwezig

Aardelektrode : Type : lus / baren / bennen / horizontale geleiders Sectie : 16 mm² Spreidingswaarde : 6,1 Ω

Aantal borden : 1 Aantal eindstroombanen : 10 Algemene isolatieweerstand : 100 MΩ

Diff. schak. : algemene : 2-p 60A 300 mA bijkomende : 2-p 60A mA

werking testknop : in orde - niet in orde controle foutlus : in orde - niet in orde

De algemene differentieelschakelaar is verzegeld met een loodje met het teken OCB.

Installatie uitgevoerd overeenkomstig schema's : ja - neen Staat van het vast elektrisch materieel : in orde - niet in orde

Bescherming tegen elektrische schokken : rechtstreekse aanraking : in orde - niet in orde onrechtstreekse aanraking : in orde - niet in orde

Continuïteit PE- en equipotentiale verbinding : in orde - niet in orde Vast opgesteld en verplaatsbaar materieel : in orde - niet in orde

Beschrijving installatie (zie schema's in bijlage) - eendraadschema en situatieschema werd voor gezien getekend - toestellen :

Zie schema's in bijlage

VASTSTELLINGEN - NOTA (N) - INBREUK (I) - De nummers verwijzen naar de standaardinbreuken op de achterzijde.

- N Hoofdequipotentiale - bijkomende equipotiale verbinding nog niet aangesloten.
 - N Badkamer - gasleiding - waterleiding - CV ketel - aan niet geplaatst.
- Geen -

BESLUIT

De installatie is conform / niet conform met het AREI.
 De installatie dient opnieuw gecontroleerd - door dezelfde organisme - uiterlijk op : 17-10-2039
 zoals voorzien door art. 271 van het AREI, alsook voor de ingebruikname van elke belangrijke wijziging of beduidende uitbreiding, uitgevoerd voor deze datum. De installatie mag / mag niet in dienst gesteld worden / blijven indien zonder vertraging wordt voldaan aan de vastgestelde inbreuken en de gepaste maatregelen getroffen worden opdat de installatie geen gevaar vormt voor personen of goederen.

voor de directeur,
 de onderzoeker
AKCAOGLU Atilla
 GSM: 0493/246.132
 atilla.akcaoglu@ocb.be

2) elke wijziging aan de elektr. installatie te vermelden in het dossier; rechtstreeks of onrechtstreeks te wijzen aan de aanwezigheid van elektriciteit.
 1) dit proces-verbaal te bewaren in het dossier v.d. elektrische installatie; energie in te lichten over elk ongeval aan personen overkomen en
 NOTA HUIJRDERS, EIGENAARS : Krachten het AREI bent U verplicht :
 3) onmiddellijk de minister van Economische Zaken directe elektrische

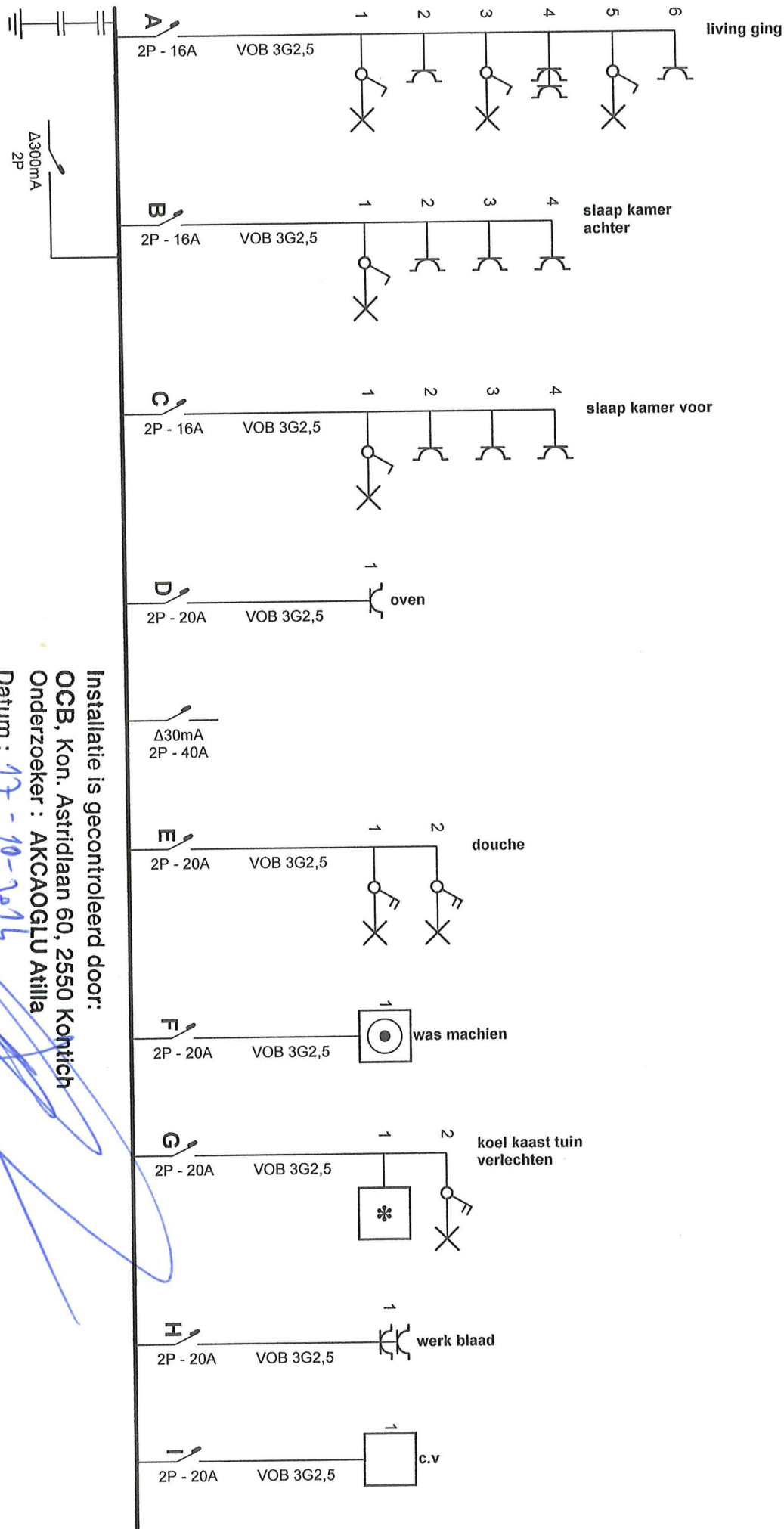

Installatie is gecontroleerd door:
OCB, Kon. Astridlaan 60, 2550 Konlich
Onderzoeker : AKCAOGLU Atilla
Datum : 17-10-2014
PV nr. : 3577011
Handtekening :

Plaats van de elektrische installatie

samir
 ijskelderstraat 14
 2660 hoboken
 Tel.: - GSM: -
 Fax: -
 e-mail: -

11 gkr

Installateur

Tel.: - GSM: -
 Fax: -
 e-mail: -

p. 1/4
 Eindraadschema

Datum: 27/06/2014

2 x 230V ~ 50Hz

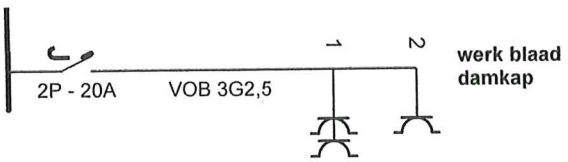

AKCAOGLU Atilla
 GSM: 04957246.132
 atilla.akcao@ooib.be

Plaats van de elektrische installatie

sami
 ijskelderstraat **19** *MGR*
 2660 hoboken
 Tel.: - GSM: -
 Fax: -
 e-mail: -

Installateur

Tel.: - GSM: -
 Fax: -
 e-mail: -

p. 2/4
 Einddraadschema

Datum: 27/06/2014

2 x 230V ~ 50Hz

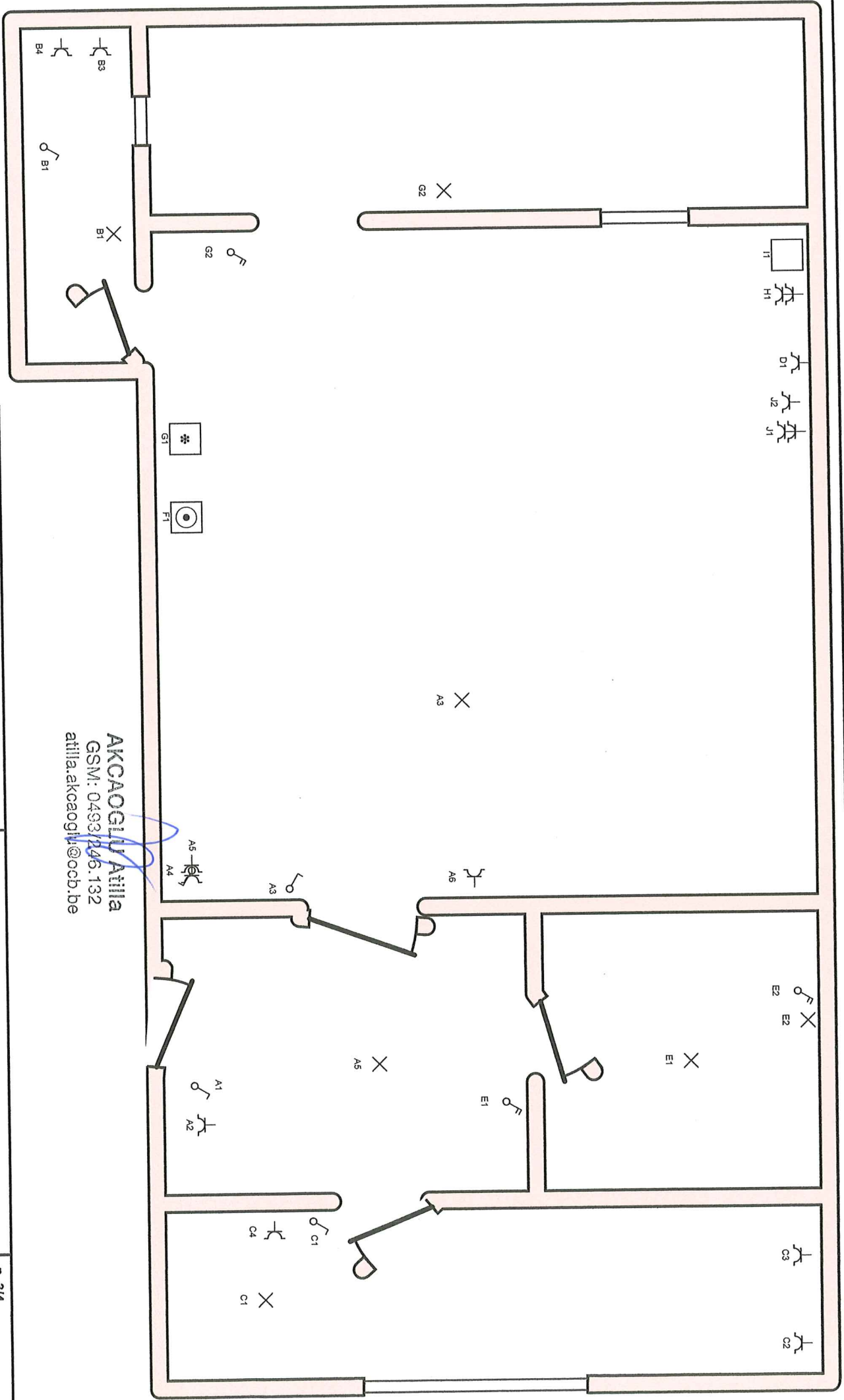

AKCAOĞLU Atilla
 GSM: 0493/246.132
 atilla.akcaoglu@ocb.be

Plaats van de elektrische installatie

samlir
 ijskelderstraat 19
 2660 hoboken
 Tel.: - GSM:-
 Fax: -
 e-mail: -

M giv.

Installateur

Tel.: - GSM:-
 Fax: -
 e-mail: -

p. 3/4
 Situatieschema

Datum: 27/06/2014
 2 x 230V ~ 50Hz

- A: living gling
- B: slaap kamer achter
- C: slaap kamer voor
- D: oven
- E: douche
- F: was machien
- G: koel kaast tuin verlechten
- H: werk blaad
- I: c.v
- J: werk blaad damkap

AKCAOGLU Atilla
 GSM: 0493/246.132
 atilla.akcaoglul@oocb.be

Plaats van de elektrische installatie samir jiskelderstraat 19 2660 hoboken Tel.: - GSM: - Fax: - e-mail: -	Installateur Tel.: - GSM: - Fax: - e-mail: -	p. 4/4 Lijst Kringen Datum: 27/06/2014 2 x 230V ~ 50Hz
---	---	---

11 g.w.

3477010

VERDELER	PV nagezien
Naam	
Datum	
Handtekening	



EAN nr. :
 Teller nr. : in aanvraag
 Stand I : II

VERSLAG VAN ONDERZOEK VAN EEN ELEKTRISCHE INSTALLATIE VOOR EEN
~~WERF OF TIJDELIJKE AANSLUITING~~ - DEFINITIEVE OF RESIDENTIELE AANSLUITING

Aard van onderzoek : gelijkvormigheidsonderzoek / controlebezoek op basis van de interne procedure QPRO/ELE/001
 volgens AREI art. 86 / AREI art. 87 / AREI art. 270 / AREI art. 271 / AREI art. 276bis /

Aanvulling verslag nr.

Aard installatie : Nieuwe / Uitbreiding / Voorlopig / Bestaande / Verzwaring / Splitsing meter / Spanningswijziging / Verkoop wooneenheid

Type der lokalen : app. v.l. rechts

Plaats van onderzoek : El Jattari Samsj Jirkeldersstraat 11 v.l. rechts 2660 Hoboken

Eigendom van : El Jattari Samsj Jirkeldersstraat 11 2660 Hoboken

Opdrachtgever : El Jattari Samsj Jirkeldersstraat 11 2660 Hoboken

Installateur :

BTW : ID-kaart Uitgereikt te : Datum :

Onderzoeker : Atilla Akcaoglu Datum van onderzoek : 17-10-2014

BESCHRIJVING

Dienstspanning : 1 x 230 V / 3 x 230 V / 3 x 380 V + N Max. Beveiliging : 60A Omschakelaar: stand :

Hoofdbeveiliging : Zek. : Schak. : DIFF 300 mA 60A 2P

Meter-bordverbinding : kabeltype : XVB aantal geleiders : 2 doorsnede : 10P mm²

Voedingsbekabeling : kabeltype : aantal geleiders : doorsnede : mm²

Bovengronds net/ondergronds op bovengronds net/ondergronds net Wachtbuis : geplaatst/niet geplaatst - Isolatieplaat : aanwezig/niet aanwezig

Aardelektrode : Type : lus / bare / penner / horizontale geleiders Sectie : 16 mm² Spreidingswaarde : 6,10 Ω

Aantal borden : 1 Aantal eindstroombanen : 10 Algemene isolatieweerstand : 100 MΩ

Diff. schak. : algemene : 2P 60A 300 mA bijkomende : 2P 60A 30 mA

werking testknop : in orde - niet in orde controle foutlus : in orde - niet in orde

De algemene differentieelschakelaar is verzegeld met een loodje met het teken OCB.

Installatie uitgevoerd overeenkomstig schema's : ja - neen Staat van het vast elektrisch materieel : in orde - niet in orde

Bescherming tegen elektrische schokken : rechtstreekse aanraking : in orde - niet in orde onrechtstreekse aanraking : in orde - niet in orde

Continuïteit PE- en equipotentiale verbinding : in orde - niet in orde Vast opgesteld en verplaatsbaar materieel : in orde - niet in orde

Beschrijving installatie (zie schema's in bijlage) - eendraadschema en situatieschema werd voor gezien getekend - toestellen :

Zie schema's in bijlage

VASTSTELLINGEN - NOTA (N) - INBREUK (I) - De nummers verwijzen naar de standaardinbreuken op de achterzijde.

- N Hoofdequipotentiale - bijkomende equipotiale verbinding nog niet aangesloten.
- N Badkamer - gasleiding - waterleiding - CV ketel niet geplaatst.

- Geen -

BESLUIT

De installatie is conform / niet conform met het AREI.
 De installatie dient opnieuw gecontroleerd - door dezelfde organisme - uiterlijk op : 17-10-2039
 zoals voorzien door art. 271 van het AREI, alsook voor de ingebruikname van elke belangrijke wijziging
 of beduidende uitbreiding, uitgevoerd voor deze datum. De installatie mag / mag niet in dienst gesteld
 worden / blijven indien zonder vertraging wordt voldaan aan de vastgestelde inbreuken en de gepaste
 maatregelen getroffen worden opdat de installatie geen gevaar vormt voor personen of goederen.

voor de directeur,
 de onderzoeker
AKCAOGLU Atilla
 GSM: 0493/246.132
 atilla.akcaoglu@ocb.be

2) elke wijziging aan de elektr. installatie te vermelden in het dossier; rechtstreeks of omrechtstreeks te wijten aan de aanwezigheid van elektriciteit.
 1) dit proces-verbaal te bewaren in het dossier v.d. elektrische installatie; energie in te lichten over elk ongeval aan personen overkomen en
 3) onmiddellijk de minister van Economische Zaken directie elektrische
 03/005N/05/13/15D

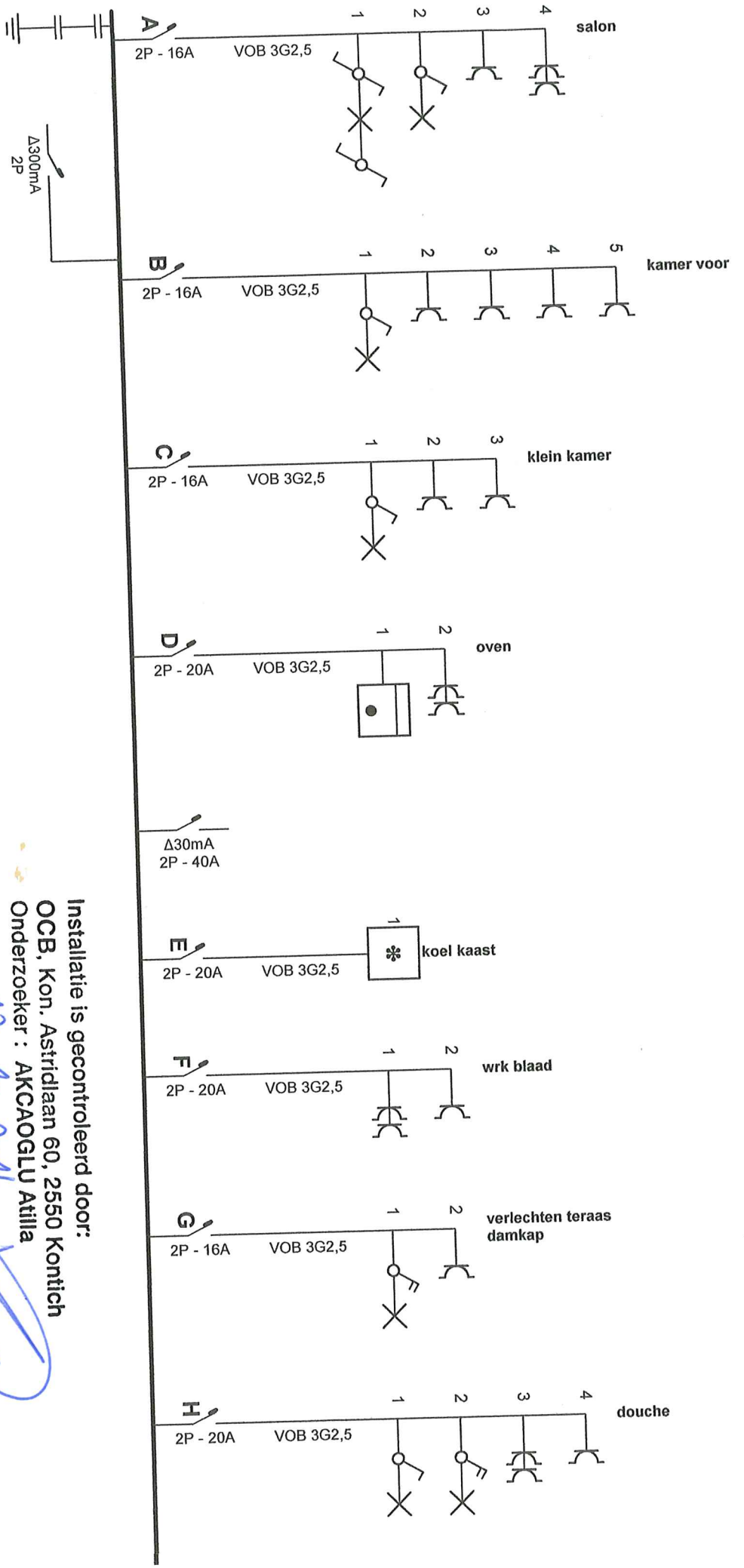

Installatie is gecontroleerd door:
 OCB, Kon. Astridlaan 60, 2550 Kontich
 Onderzoeker : AKCAOGLU Atila
 Datum : 17-10-2014
 PV nr. : 3477010
 Handtekening :

[Handwritten signature in blue ink]

Plaats van de elektrische installatie
 samir
 ijskelderstraat
 2660 hoboken
 Tel.: - GSM: -
 Fax: -
 e-mail: -

Installateur
 Tel.: - GSM: -
 Fax: -
 e-mail: -

p. 1/4
 Eendraadschema
 Datum: 14/07/2014
 2 x 230V ~ 50Hz

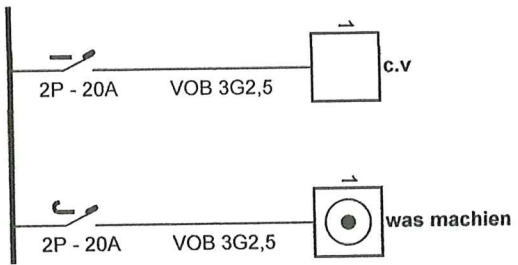

AKCAOGLU Atilla
 GSM: 0473/246.132
 atilla.akcaoglu@ocb.be

Plaats van de elektrische installatie

sanir
 ijskeiderstraat
 2660 hoboken
 Tel.: - GSM: -
 Fax: -
 e-mail: -

Installateur

Tel.: - GSM: -
 Fax: -
 e-mail: -

p. 2/4

Eendradschema

Datum: 14/07/2014

2 x 230V ~ 50Hz

- A: living gving
- B: slaap kamer achter
- C: slaap kamer voor
- D: oven
- E: douche
- F: was machien
- G: koel kaast tuin verlechten
- H: werk blaad
- I: c.v
- J: werk blaad damkap

AKCAOGLU Atilla
 GSM: 0493/246.132
 atilla.akcaoglu@ccb.be

Plaats van de elektrische installatie

samiir
 ijskelderstraat 14
 2660 hoboken
 Tel.: - GSM: -
 Fax: -
 e-mail: -

M gw

Installateur

Tel.: - GSM: -
 Fax: -
 e-mail: -

p. 4/4
 Lijst Kringen

Datum: 27/06/2014

2 x 230V ~ 50Hz

3477009

EAN nr. :
Teller nr. : *in aanvraag*
Stand I : II :

VERDELER	PV nagezien
Naam	
Datum	
Handtekening	



VERSLAG VAN ONDERZOEK VAN EEN ELEKTRISCHE INSTALLATIE VOOR EEN
~~WERF OF TIJDELIJKE AANSLUITING~~ - DEFINITIEVE OF RESIDENTIELE AANSLUITING

Aard van onderzoek : gelijkvormigheidsonderzoek / ~~controlebezoek~~ op basis van de interne procedure QPRO/ELE/001
 volgens : AREI art. 86 / AREI art. 87 / AREI art. 270 / AREI art. 271 / AREI art. 276bis /

Aanvulling verslag nr.

Aard installatie : Nieuwe / ~~Uitbreiding~~ / ~~Yoorlopig~~ Bestaande / Verzwaring / Splitsing meter / Spanningswijziging / Verkoop wooneenheid

Type der lokalen : *app. v1 links*

Plaats van onderzoek : *Ijskeldersstraat 11 v1 links 2660 Hoboken*

Eigendom van : *El Jakkari Samir*

Opdrachtgever : *El Jakkari Samir Ijskeldersstraat 11 2660 Hoboken*

Installateur :

BTW : ID-kaart : Uitgereikt te : Datum :

Onderzoeker : *Atilla Akcaoglu* Datum van onderzoek : *17-10-2014*

BESCHRIJVING

Dienstspanning : 1 x 230 V 3 x 230 V 3 x 380 V + N Max. Beveiliging : *60A* Omschakelaar stand :

Hoofdbeveiliging : Zek. : Schak. : *diff-3 300 mA 60A 2-p*

Meter-bordverbinding : kabeltype : *XNB* aantal geleiders : doorsnede : mm²

Voedingsbekabeling : kabeltype : aantal geleiders : doorsnede : mm²

Bovengronds net/ondergronds op bovengronds net/ondergronds net - Wachtbuis : geplaatst/niet geplaatst - Isolatieplaat : aanwezig/niet aanwezig

Aardelektrode : Type : lus / baren / bennen / horizontale geleiders Sectie : *16* mm² Spreidingswaarde : *6, 10* Ω

Aantal borden : *1* Aantal eindstroombanen : *12* Algemene isolatieweerstand : *100* MΩ

Diff. schak. : algemene : *2-p 60A 300* mA bijkomende : *2-p 60A 300* mA

werking testknop : in orde - ~~niet in orde~~ controle foutlus : in orde - ~~niet in orde~~
 De algemene differentieelschakelaar is verzegeld met een loodje met het teken OCB.

Installatie uitgevoerd overeenkomstig schema's : ja - ~~neen~~ Staat van het vast elektrisch materieel : in orde - ~~niet in orde~~

Bescherming tegen elektrische schokken : rechtstreekse aanraking : in orde - ~~niet in orde~~ onrechtstreekse aanraking : in orde - ~~niet in orde~~

Continuïteit PE- en equipotentiale verbinding : in orde - ~~niet in orde~~ Vast opgesteld en verplaatsbaar materieel : in orde - ~~niet in orde~~

Beschrijving installatie (zie schema's in bijlage) - eendraadschema en situatieschema werd voor gezien getekend - toestellen :

Zie schema's in bijlage

VASTSTELLINGEN - NOTA (N) - INBREUK (I) - De nummers verwijzen naar de standaardinbreuken op de achterzijde.

- N Hoofdequipotentiale - bijkomende equipotiale verbinding nog niet aangesloten.
 - N Badkamer - gasleiding - waterleiding - CV ketel - ~~niet~~ geplaatst.
- Geen -*

BESLUIT

De installatie is conform *met* het AREI.
 De installatie dient opnieuw gecontroleerd - door dezelfde organisme - uiterlijk op : *17-10-2039*
 zoals voorzien door art. 271 van het AREI, alsook voor de ingebruikname van elke belangrijke wijziging of beduidende uitbreiding, uitgevoerd voor deze datum. De installatie mag / mag niet in dienst gesteld worden / blijven indien zonder vertraging wordt voldaan aan de vastgestelde inbreuken en de gepaste maatregelen getroffen worden opdat de installatie geen gevaar vormt voor personen of goederen.

voor de directeur,
de onderzoeker
AKCAOGLU Atilla
 GSM: 0493/246.132
 atilla.akcaoglu@ocb.be

1) dit proces-verbaal te bewaren in het dossier v.d. elektrische installatie; energie in te lichten over elk ongeluk aan personen overkomen en
 2) elke wijzigingen aan elektr. installatie te melden in het dossier; rechtstreeks of onrechtstreeks te wijten aan de aanwezigheid van elektriciteit.
 3) onmiddellijk de minister van Economische Zaken directie elektrische
 03/005N/05/13/15D

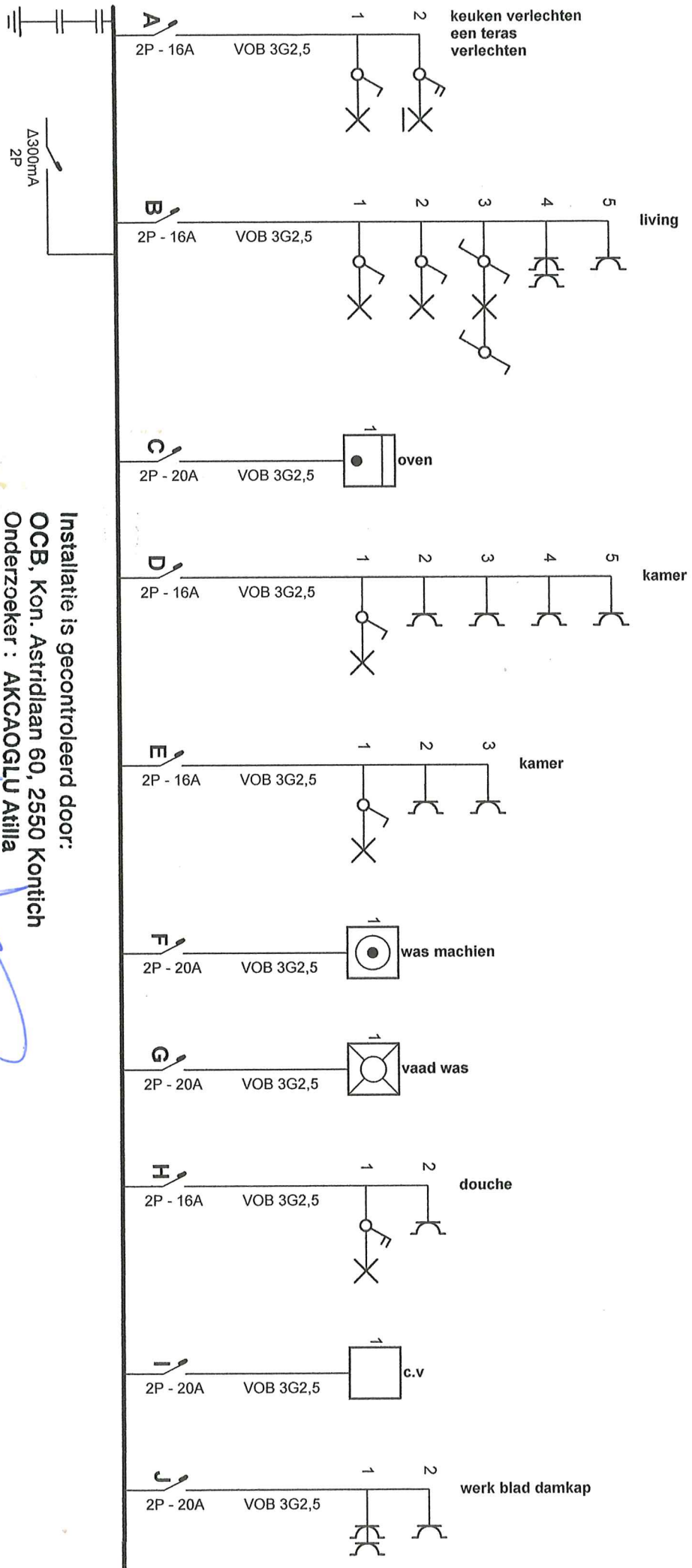

Installatie is gecontroleerd door:
OCB, Kon. Astridlaan 60, 2550 Kontich
 Onderzoeker : AKCAOGLU Atila
 Datum : 17-10-2014
 PV nr : 3477009
 Handtekening :

Plaats van de elektrische installatie

samiir
 ijskelderstraat 11 v1 links
 2660 hoboken
 Tel.: - GSM: -
 Fax: -
 e-mail: -

Installateur

Tel.: - GSM: -
 Fax: -
 e-mail: -

p. 1/5
 Eendraadschema

Datum: 21/07/2014

2 x 230V ~ 50Hz

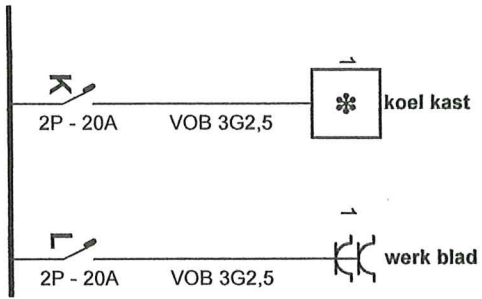

AKCAOGLU Atilia
 GSM: 0493/246.132
 atilia.akcaoglu@ocb.be

Plaats van de elektrische installatie

samiir
 ijskelderstraat
 2660 hoboken
 Tel.: - GSM: -
 Fax: -
 e-mail: -

11 v1 lmk

Installateur

Tel.: - GSM: -
 Fax: -
 e-mail: -

p. 2/5
 Eendradschema

Datum: 21/07/2014

2 x 230V ~ 50Hz

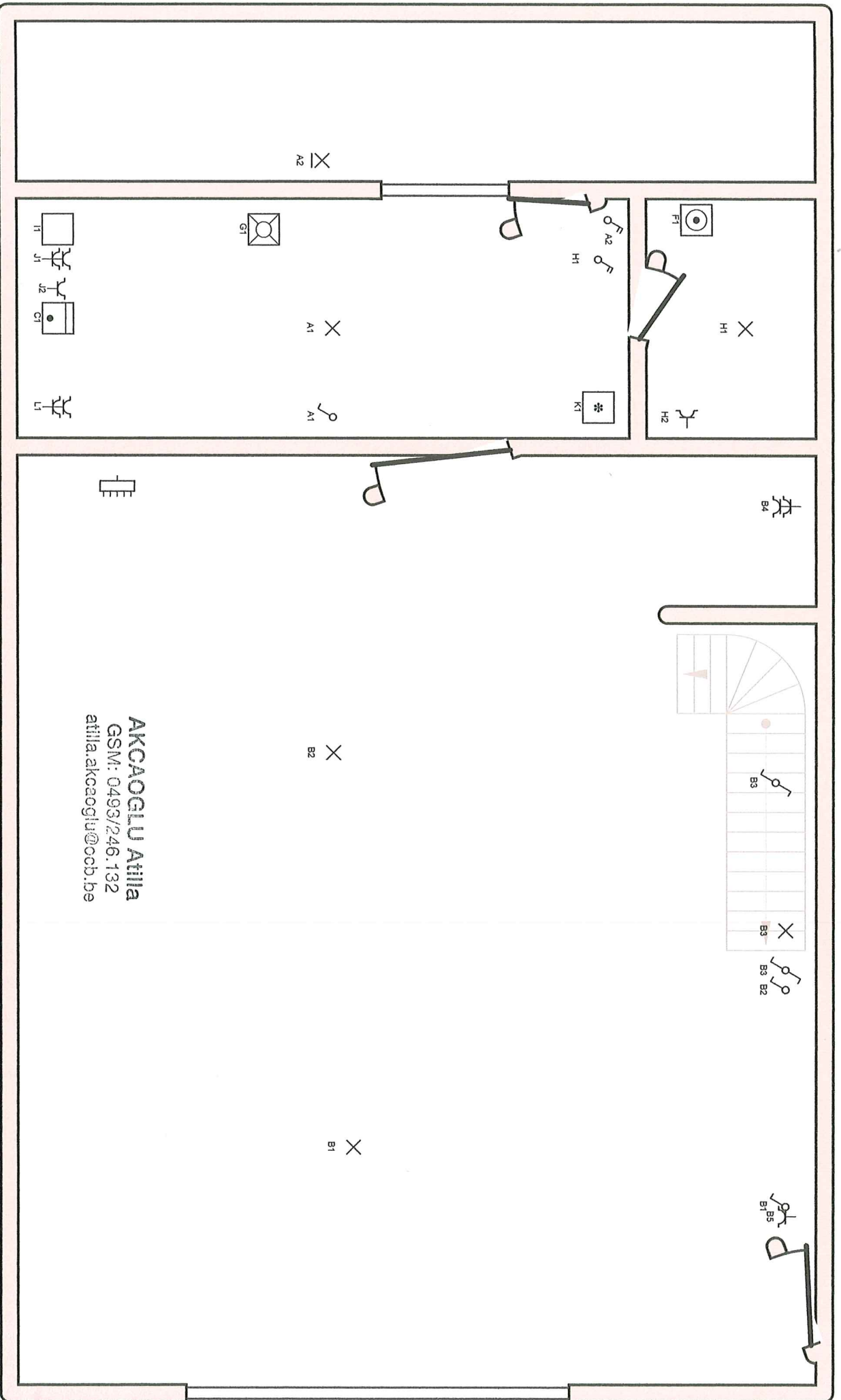

AKCAOGLU Atilla
 GSM: 04993/246.132
 atilla.akcaoglu@ocb.be

Plaats van de elektrische installatie

samiir
 Ijskelderstraat
 2660 hoboken
 Tel.: - GSM: -
 Fax: -
 e-mail: -



Installateur

Tel.: - GSM: -
 Fax: -
 e-mail: -

p. 3/5
 Situatieschema

Datum: 21/07/2014

2 x 230V ~ 50Hz

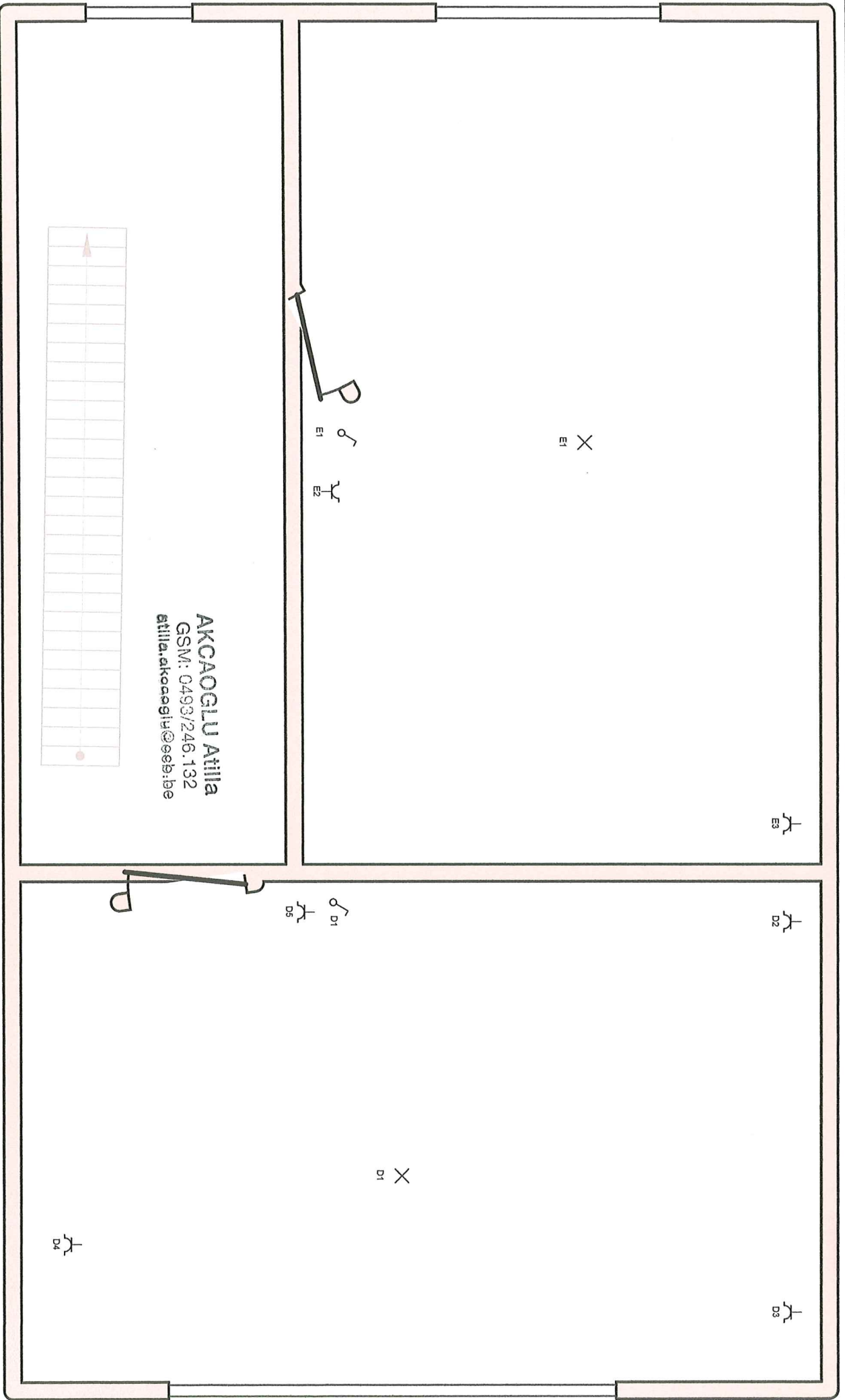

AKCAOGLU Atila
 GSM: 0493/246.132
 atilla.akcaoglu@esb.be

Plaats van de elektrische installatie

Sarnir
 Ijskelderstraat
 2660 Hoboken
 Tel.: - GSM: -
 Fax: -
 e-mail: -



Installateur

Tel.: - GSM: -
 Fax: -
 e-mail: -

p. 4/5
Situatieschema

Datum: 21/07/2014

2 x 230V ~ 50Hz

3477012

VERDELER	PV nagezien
Naam	
Datum	
Handtekening	



EAN nr. :
 Teller nr. : *in aanvraag*
 Stand I : II :

VERSLAG VAN ONDERZOEK VAN EEN ELEKTRISCHE INSTALLATIE VOOR EEN WERF- OF TIJDELIJKE AANSLUITING - DEFINITIEVE OF RESIDENTIELE AANSLUITING

Aard van onderzoek : gelijkvormigheidsonderzoek / controlebezoek op basis van de interne procedure QPRO/ELE/001 volgens: AREI art. 86 / AREI art. 87 / AREI art. 270 / AREI art. 271 / AREI art. 276bis /

Aanvulling verslag nr.

Aard installatie : Nieuwe / Uitbreiding / Voorlopig / Bestaande / Verzwaring / Splitsing meter / Spanningswijziging / Verkoop wooneenheid

Type der lokalen : *algemene delen (kelder, garage, traphal)*

Plaats van onderzoek : *Ijskeldersstraat 11, 2660 Hoboken*

Eigendom van : *E.I. Jakkari Samir*

Opdrachtgever : *E.I. Jakkari Samir Ijskeldersstraat 11, 2660 Hoboken*

Installateur :

BTW : ID-kaart : Uitgereikt te : Datum :

Onderzoeker : *Atila Akcaoglu* Datum van onderzoek : *17-10-2014*

BESCHRIJVING

Dienstspanning : 1 x 230 V 3 x 230 V 3 x 380 V + N Max. Beveiliging : *60A* Omschakelaar stand :

Hoofdbeveiliging : Zek. : Schak. : *diff. 300 mA 60A 2-p*

Meter-bordverbinding : kabeltype : *XVB* aantal geleiders : doorsnede : *10* mm²

Voedingsbekabeling : kabeltype : aantal geleiders : doorsnede : mm²

Bovengronds net/ondergronds op bovengronds net/ondergronds net - Wachtbuis : geplaatst/niet geplaatst - Isolatieplaat : aanwezig/niet aanwezig

Aardelektrode : Type : lus / baren / pennen / horizontale geleiders Sectie : *16* mm² Spreidingswaarde : *6,10* Ω

Aantal borden : *1* Aantal eindstroombanen : *4* Algemene isolatieweerstand : *1200* MΩ

Diff. schak. : algemene : *2-p 60A 300 mA* bijkomende : *2-p 60A 30* mA

werking testknop : in orde - niet in orde controle foutlus : in orde - niet in orde

De algemene differentieelschakelaar is verzegeld met een loodje met het teken OCB.

Installatie uitgevoerd overeenkomstig schema's : ja - neen Staat van het vast elektrisch materieel : in orde - niet in orde

Bescherming tegen elektrische schokken : rechtstreekse aanraking : in orde - niet in orde onrechtstreekse aanraking : in orde - niet in orde

Continuïteit PE- en equipotentiale verbinding : in orde - niet in orde Vast opgesteld en verplaatsbaar materieel : in orde - niet in orde

Beschrijving installatie (zie schema's in bijlage) - eendraadschema en situatieschema werd voor gezien getekend - toestellen :

Zie schema's in bijlage

VASTSTELLINGEN - NOTA (N) - INBREUK (I) - De nummers verwijzen naar de standaardinbreuken op de achterzijde.

N Hoofdequipotentiale - bijkomende equipotiale verbinding nog niet aangesloten.

N Badkamer - gasleiding - waterleiding - CV ketel - nog niet geplaatst.

- Geen -

BESLUIT

De installatie is conform / niet conform met het AREI.
 De installatie dient opnieuw gecontroleerd - door dezelfde organisme - uiterlijk op : *17-10-2019*
 zoals voorzien door art. 271 van het AREI, alsook voor de ingebruikname van elke belangrijke wijziging of beduidende uitbreiding, uitgevoerd voor deze datum. De installatie mag / mag niet in dienst gesteld worden / blijven indien zonder vertraging wordt voldaan aan de vastgestelde inbreuken en de gepaste maatregelen getroffen worden opdat de installatie geen gevaar vormt voor personen of goederen.

voor de directeur,
de onderzoeker
Atila Akcaoglu

AKCAOGLU Atila
 GSM: 0493/246.132
 atila.akcaoglu@ocb.be

2) elke wijzigingen aan de elektr. installatie te melden in het dossier, rechtstreeks of onrechtstreeks te wijten aan de aanwezigheid van elektriciteit.
 1) dit proces-verbaal te bewaren in het dossier v.d. elektrische installatie; energie in te lichten over elk ongeval aan personen overkomen en
 3) onmiddellijk de minister van Economische Zaken directie elektrische
 03/005N/05/13/15D

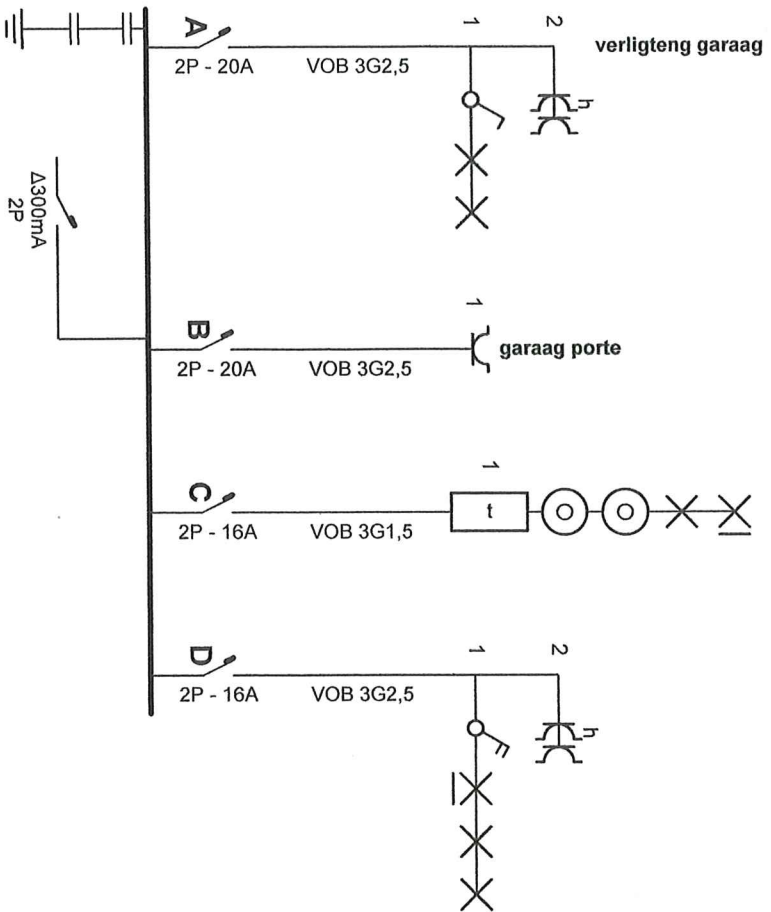

Installatie is gecontroleerd door:
 OCB, Kon. Astridlaan 60, 2550 Kontich
 Onderzoeker : AKCAOGLU Atilla
 Datum : 11-10-2014
 PV nr. : 3472012
 Handtekening :

Plaats van de elektrische installatie

samir
 ijskelderstraat 11
 2660 hoboken
 Tel.: - GSM: -
 Fax: -
 e-mail: -

Installateur

Tel.: - GSM: -
 Fax: -
 e-mail: -

p. 1/4

Eendraadschema

Datum: 13/09/2014

2 x 230V ~ 50Hz

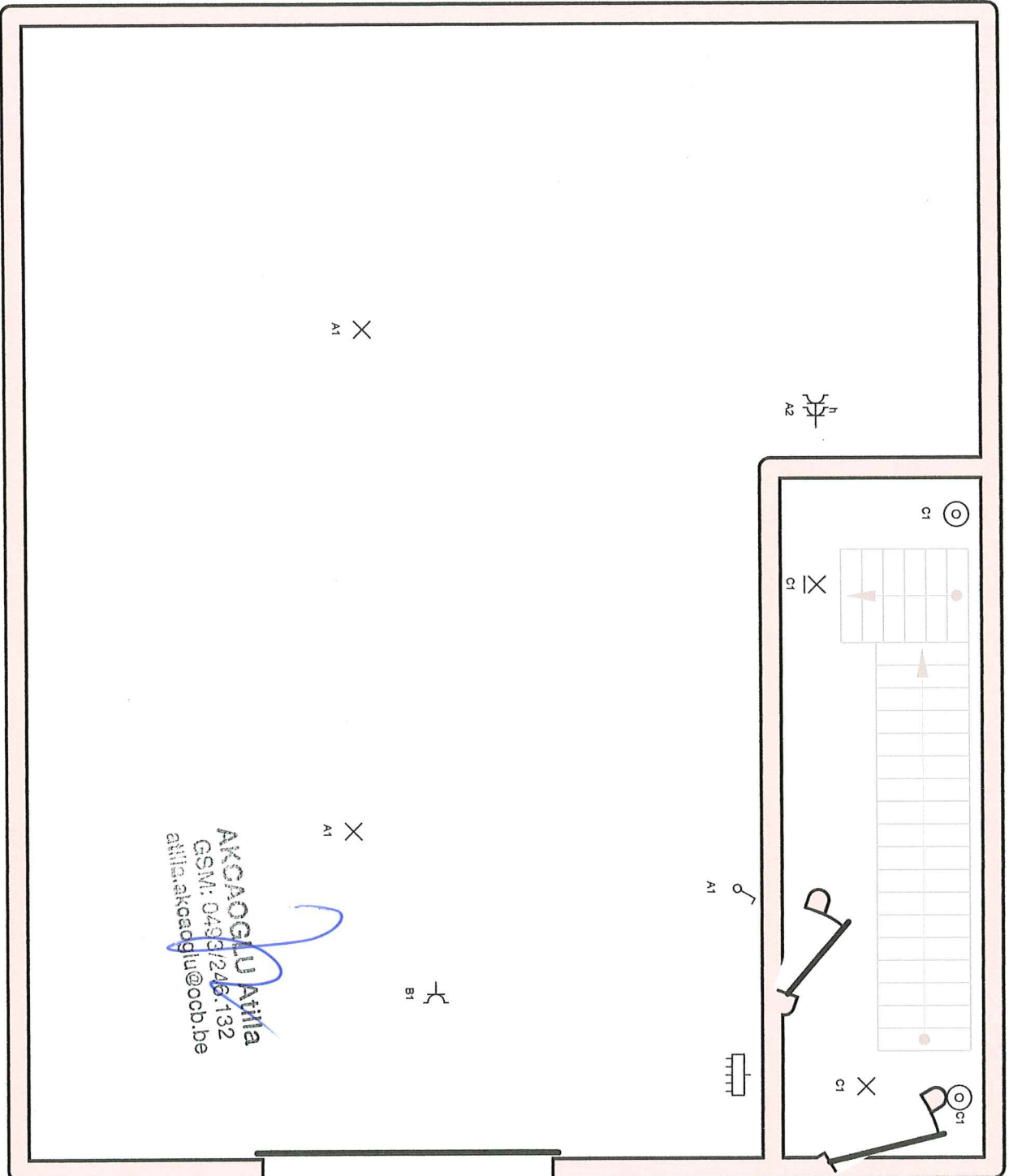

AKOAOGLU Atilia
 GSM: 04937246132
 atilia.akoao@u@oob.be

Plaats van de elektrische installatie

samiir
 ijskelderstraat 11
 2660 hoboken
 Tel.: - GSM: -
 Fax: -
 e-mail: -

Installateur

Tel.: - GSM: -
 Fax: -
 e-mail: -

p. 2/4
 Situatieschema

Datum: 13/09/2014

2 x 230V ~ 50Hz

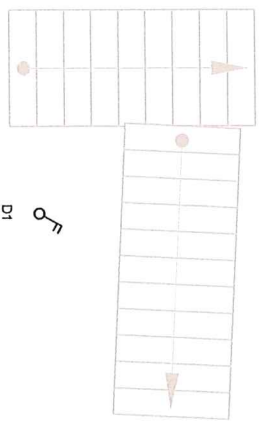
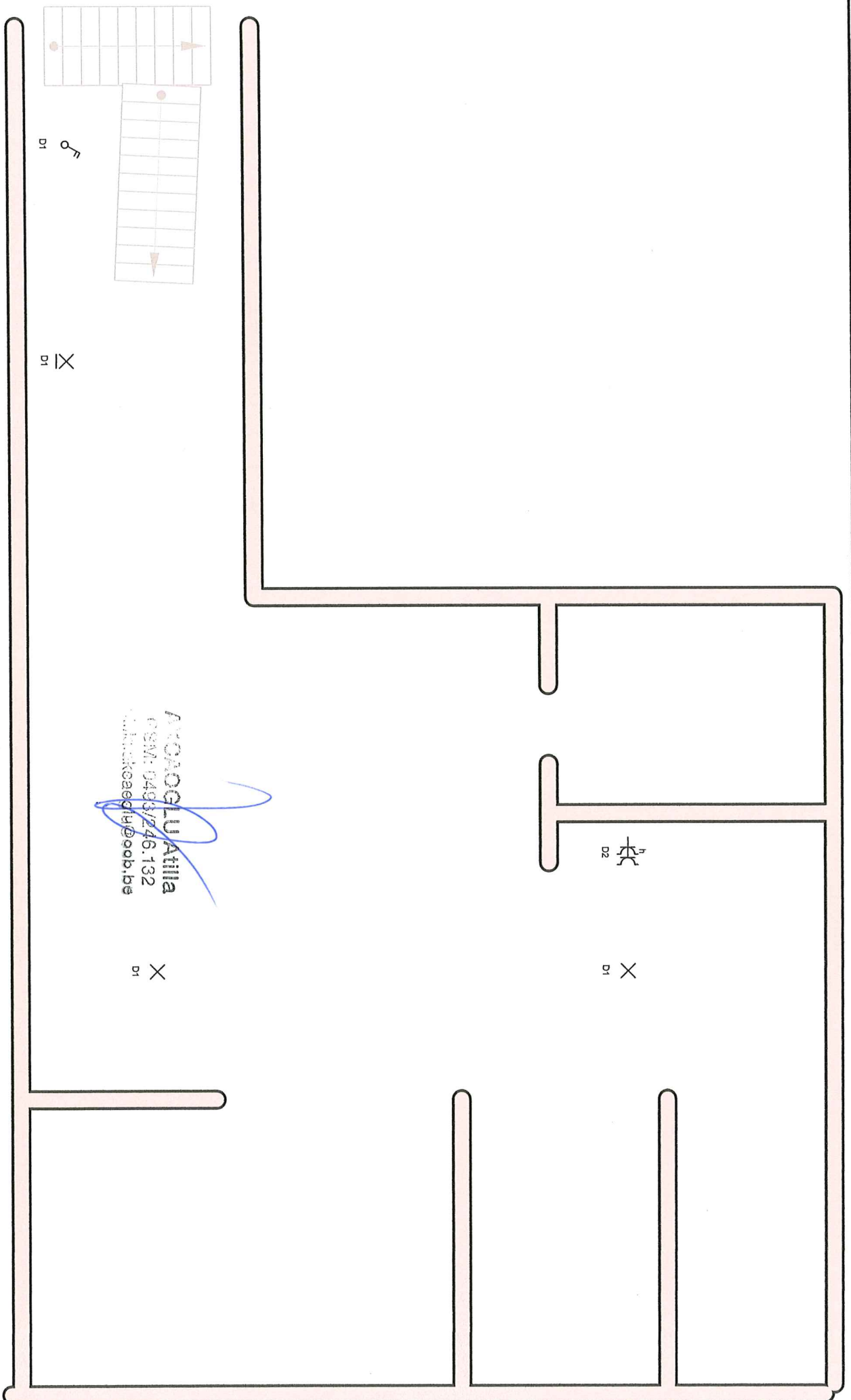

D1

D1

AVOAOGLU Atilla
 GSM: 0493/246.132
 avoao@eetel@oob.be

D1

D2

D1

Plaats van de elektrische installatie
 samir

ijskelderstraat 11
 2660 hoboken
 Tel.: - GSM: -
 Fax: -
 e-mail: -

Installateur

Tel.: - GSM: -
 Fax: -
 e-mail: -

p. 3/4
 Situatieschema

Datum: 13/09/2014

2 x 230V ~ 50Hz