

Installation électriques à basse tension et à très basse tension (Livre 1 AR 8/9/2019) - Direction générale de l'énergie

📍 Lieu du contrôle: Impasse Leclercq 10 4480 Engis Belgique

📄 Type de contrôle: Visite périodique (Livre 1 6.5)

📅 Date du contrôle:
21/01/2026

📅 Prochaine visite avant le:
21/01/2027

👤 Agent-visiteur:
Jonathan Barrero

CONCLUSION : NON CONFORME

Identification des tiers

Donneur d'ordre	
Nom	Immobilière Bertrand
Adresse	Route du Condroz 151, 4550 Nandrin
Propriétaire, exploitant ou gestionnaire	
Nom	[REDACTED]
Adresse	Impasse Leclercq 10 4480 Engis Belgique
Installateur	
Nom	
TVA	

Identification de l'installation électrique

Adresse	Impasse Leclercq 10 4480 Engis Belgique
Numéro de compteur	33291572
GRD	Résa
Type de locaux	Maison

Atlas contrôle ASBL

Organisme de contrôle agréé

Siège d'exploitation: Boulevard Lambertmont 127 1030 Schaerbeek

Tel: +32 2 726 64 04 | Mail: office@atlascontrole.be

TVA BE0732536476 | RPM Bruxelles

Base(s) Règlementaires



RGIE. Règlement général des installations électriques

Type de contrôle	Visite périodique (Livre 1 6.5)
Mise en oeuvre de l'installation	Avant le 01/06/2020 et après le 01/10/1981
Fondations	avant 81

Description de l'installation électrique et du raccordement

GRD	Résa
Numéro de compteur	33291572
Code EAN	
Liaison compteur-tableau	XVB 4X10
Tension de service	2 x 230 V
Protection générale	40 2P
Nombre de tableaux	4
Différentiel de tête	300mA - 40A - type A
Prise de terre	Piquet
Résistance de terre (Ω)	40
Description de l'installation	TD1 : Diff 40A 300mA 4P TD2 : 3 disj 16A 2P TD3 : disj 20A 2P Diff 25A 30mA 2P Disj 16A 2P TD4 : 16A 2P Minuterie

Contrôles et essai

Équipements de test:

Schémas/plans	NOK
Liaisons équipotentielles	NOK
Test BP du DDR	NOK
ΔI_n	NOK
Contrôle de l'état	NOK
Résistance de terre (Ω)	40
Isolement ($M\Omega$)	0
Matériel fixe	NOK
Protection contre les contacts directs	NOK
Protection contre les contacts indirects	NOK
Protection contre les surintensités	NOK

Schémas, plans et documents de l'installation

Schémas/plans	NOK
---------------	-----

Infractions

Catégorie	Libellé	Paragraphe
B. Prise de terre		
	La valeur de la résistance de dispersion de la prise de terre doit être de maximum 30 Ohms	L1: 4.2.4.3.
C. Liaisons équipotentielles		
	Réaliser les liaisons équipotentielles principales et leurs connexions.	L1: 4.2.3.2.; 4.2.3.4.; 5.4.4.1.
	Compléter les liaisons équipotentielles principales (eau, gaz, arrivée et départ chauffage).	L1: 4.2.3.2.
D. Différentiel		
	Prévoir un interrupteur différentiel distinct d'une sensibilité de 30 mA pour lessiveuse, lave-vaisselle et/ou séchoir et appareils assimilés.	L1: 4.2.4.3.
E. Schémas		
	Prévoir le(s) schéma(s) unifilaire(s) de l'installation.	L1: 3.1.2.; 9.1.1.; 9.1.2
	Prévoir le(s) schéma(s) de position de l'installation.	L1: 9.1.2.
	Adapter le(s) schéma(s) unifilaire(s) à la réalité.	L1: 3.1.2.; 9.1.1.; 9.1.2.
	Adapter le(s) schéma(s) de position à la réalité.	L1: 3.1.2.; 9.1.1.; 9.1.2.
	Renseigner sur les schémas unifilaires et de position, les coordonnées de l'électricien, du propriétaire ainsi que l'adresse de l'installation.	L1: 9.1.2.
F. Tableau électrique		
	La tension nominale doit être affichée de manière apparente en un endroit judicieusement choisi.	
	Obturer les ouvertures non utilisées du tableau ou coffret.	L1: 4.2.2.3.; 5.1.4.; 5.3.5.1.
H. Code couleurs et canalisations		
	Fixer la (les) canalisation(s) au moyen d'attaches adaptées.	L1: 5.2.2.; 5.2.9.5.
	Protéger mécaniquement le(s) câble(s) non armé(s) aux endroits exposés aux dégradations, coups, chocs (traversée des murs, plafonds, etc.)	L1: 5.2.1.5.; 5.2.9.5.
I. Appareillage		
	Interrupteur, prise de courant ou boîte de dérivation à reconditionner et/ou refixer.	

Remarques



Le contrôle est effectué sur les parties visibles de l'installation et en date de celui-ci.

Conclusion du contrôle

L'installation électrique n'est pas conforme aux prescriptions du Livre 1 du RGIE (Arrêté royal du 8/09/2019 : C-2020/30795 + C-2020/30794) concernant les installations électriques à basse et à très basse tension.

Le contrôle réalisé par Atlas Contrôle a porté sur les parties visibles de l'installation normalement accessibles.

Une visite complémentaire est à exécuter par Atlas Contrôle avant le 21/01/2027 . Les travaux nécessaires pour faire disparaître les infractions constatées doivent être exécutés sans retard.

L'agent Visiteur

Jonathan Barrero

Devoirs du propriétaire, gestionnaire ou locataire de l'installation

L'obligation de conserver le rapport de visite de contrôle dans le dossier de l'installation électrique.

L'obligation de renseigner dans le dossier toute modification intervenue dans l'installation électrique.

L'obligation d'aviser immédiatement le fonctionnaire préposé à la surveillance du Service public fédéral ayant l'énergie dans ses attributions, de tout accident survenu aux personnes et dû directement ou indirectement, à la présence d'installations électriques.

Annexes



Tableau 1

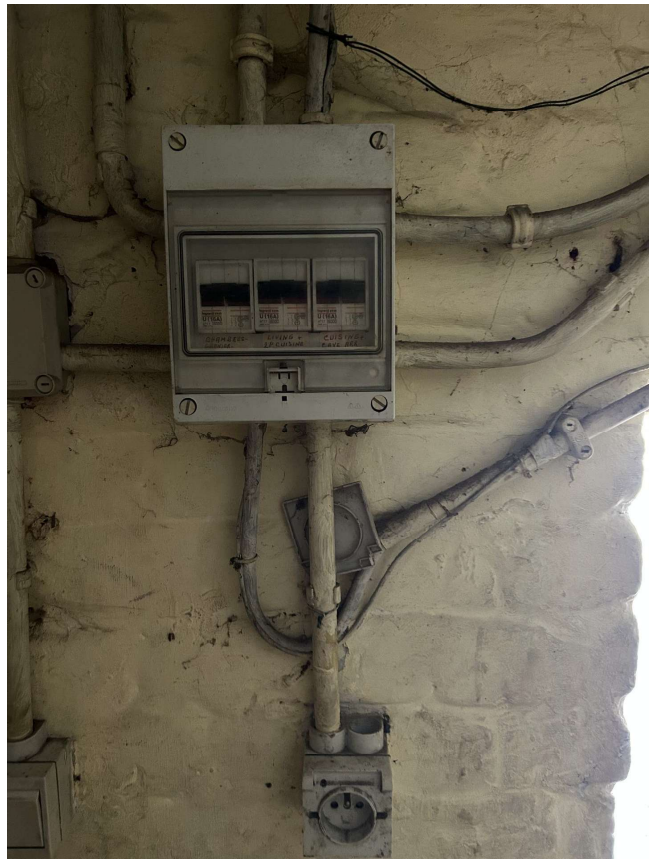

Tableau 2

Libellé	Photo
---------	-------

Libellé	Photo
TD3	

Libellé	Photo
TD4	