

L'INSTALLATION EST CONFORME

L'examen s'opère selon l'instruction de travail 10le006 ou 10le008 sur base des prescriptions indiquées ci-dessous.

Votre contrôle a été effectué par BTV ASBL, bureau BTV Namur / Luxembourg, Avenue du Sainfoin 25, 5590 CINEY
T: 083 21 35 27, E: btv.namur@btvcontrol.be

Rapport N°: 0551-190405-07

Date du contrôle : 05/04/19

Extra date du contrôle:

DONNEES GENERALES:

ADRESSE DE
L'INSTALLATION :

[REDACTED]
[REDACTED]
[REDACTED]

PROPRIETAIRE:

Adresse :

[REDACTED]
[REDACTED]
[REDACTED]

DEMANDEUR :

Adresse :

GERARD THIERRY
CHAUSSEE DU DESSOUS 132
5350 LIBOIS

INSTALLATEUR :

Adresse :

GERARD THIERRY
CHAUSSEE DU DESSOUS 132
5350 LIBOIS

Visualisation de l' Installation

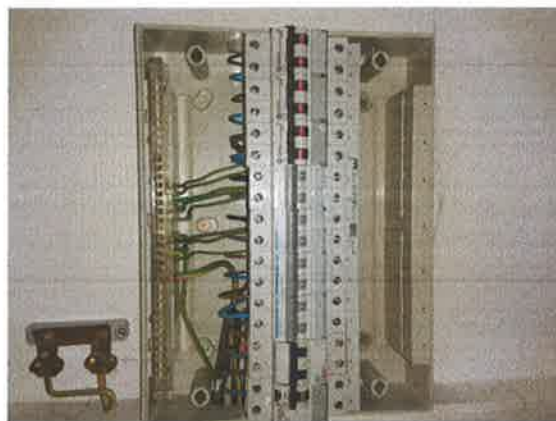

TVA ou CI :

EAN :

/

Compteur n° 27348618

Index :

/

DESCRIPTION GENERALE ET CARACTERISTIQUES:

Type d'installation :

Début travaux fondations : Avant 01/10/81

Raccordement tension : Mono 230V

Câble aliment. tableau princ. : 2 x 10 mm²

Type électrode de terre : Piquets

Nombre de tableaux : 2

Facteurs d'influences externes : /

Type des locaux :

Installation électrique :

RGIE art. :

Protection raccordement :

Inter. gén. : type :

Nombre de circuits term. :

Schéma :

Unité d'habitation

Après 01/10/81

86

50 A

2p 63A/300mA

12

TT

CONTROLE:

Visite de contrôle suivant : RGIE art. 271, Pres. distributeur

VMA - 45

MA-BT-02/2015

Type de contrôle : Visite de contrôle

MESURES:

RA: 18 Ohm RI tot 2 MOhm

DESCRIPTION:

Voir aussi schéma unifilaire et schéma de situation en annexe

INFRACTIONS CONSTATEES

Néant

NOTES

Néant

CONCLUSION

L'installation est conforme.
Les bornes d'entrées du DPCDR général sont scellées.
Les schémas unifilaires et les schéma de situation ont été visés.
L'installation doit être vérifiée avant le 05/04/2044 (art. 271 RGIE) ainsi qu'avant mise en service après modification ou extension importante exécutée avant cette date.

L'agent-visiteur

pour le directeur,

0551 ALEXANDRE FABRY



CONTROLES EFFECTUES

Lors de visite de contrôle d'installations domestiques selon l'article 271.

- a) Le contrôle de l'exécution de l'installation électrique conformément aux schémas
 - b) Le contrôle de l'état (fixations, détérioration,...) du matériel électrique d'installation fixe, tout particulièrement en ce qui concerne les interrupteurs, les socles de prise de courant, les raccordements dans les tableaux de répartition...
 - c) Le contrôle des mesures de protection contre les chocs électriques par contacts directs et indirects
 - d) Le contrôle du fonctionnement des dispositifs de protection à courant différentiel résiduel via leur propre bouton de test
 - e) Le contrôle des boucles de défaut et du raccordement correct des dispositifs de protection à courant différentiel résiduel via la création d'un courant de défaut de minimum 2,5 fois la sensibilité de l'appareil
 - f) Le contrôle de la continuité des connexions équipotentielles (principale et supplémentaire) et des conducteurs de protection des socles de prises de courant et des appareils de classe 1 à poste fixe, installé à poste fixe ou mobile à poste fixe
 - g) Le contrôle visuel du matériel à poste fixe ou à poste fixe pouvant présenter des dangers pour les personnes et des biens
 - h) Le contrôle visuel du matériel mobile pouvant présenter des dangers pour les personnes et des biens
- Sauf infractions, l'adéquation entre dispositifs de protection contre les surintensités installés et les sections des circuits respectifs qu'ils protègent est certifiée.

DEVOIRS DU PROPRIETAIRE, GESTIONNAIRE OU LOCATAIRE

- a) Il y a obligation de conserver le procès-verbal de contrôle dans le dossier d'installation électrique ;
- b) Il y a obligation de renseigner dans le dossier toute modification intervenue dans l'installation électrique ;
- c) Il y a obligation d'aviser immédiatement le Service Public Fédéral ayant l'Energie dans ses attributions, de tout accident survenu aux personnes et dû, directement ou indirectement, à la présence d'électricité ;
- d) Il y a obligation, lorsque des infractions ont été constatées lors de la visite de contrôle, de faire effectuer une nouvelle visite de contrôle par le même organisme agréé afin de vérifier la disparition des infractions au terme du délai d'un an. Dans le cas où, lors de cette seconde visite, des infractions subsistent, l'organisme agréé se doit d'envoyer une copie du procès-verbal de visite de contrôle à la Direction générale de l'Energie préposée à la haute surveillance des installations électriques domestiques.

Significations des notes concerne des défauts qui n'ont pas d'influence sur la conclusion des constatations qui ne relèvent pas de l'examen, mais qui peuvent menacer la sécurité des données d'organisation.



Bien vérifié

INSTALLATION ELECTRIQUE BASSE TENSION

QUELLES MESURES A PRENDRE SI VOTRE INSTALLATION EST CONFORME

ETAPE 1

Lisez soigneusement ce Procès-Verbal et faites attention aux notes éventuelles.

ETAPE 2

Lors d'extensions importantes de l'installation, faites reconstruire de nouveau.

ETAPE 3

Un reconstruire de l'installation est obligatoire avant 05/04/2044.

ETAPE 4

BTV Namur / Luxembourg reste à votre service pour les contrôles nécessaires.

RUE DE LA BOISSIERE 32
4500 NOY

BTV

05 AVR. 2019

Alexandre Fabry
0551

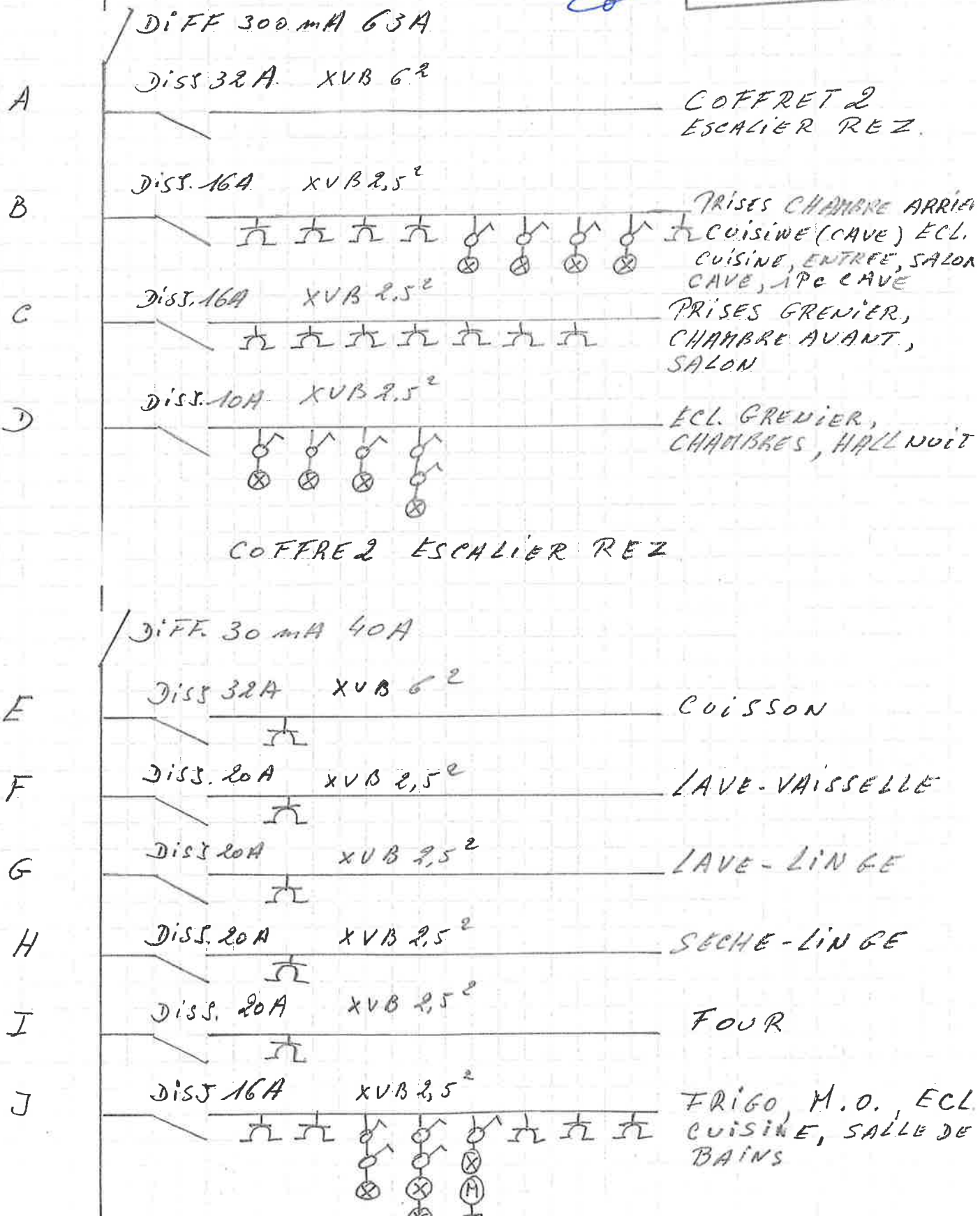

BTV

05 AVR. 2019

Alexandre Fabry
0551

K

DISJ. 16A

XVB 2,5²



PRISE DOUBLE
CHAUDIERE

L

DISJ. 16A

XVB 2,5²

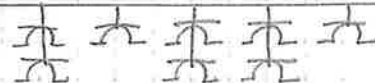

PRISES PLAN TRAVAIL
HOTTE, A CUISINE

REZ DE CHAUSSEE

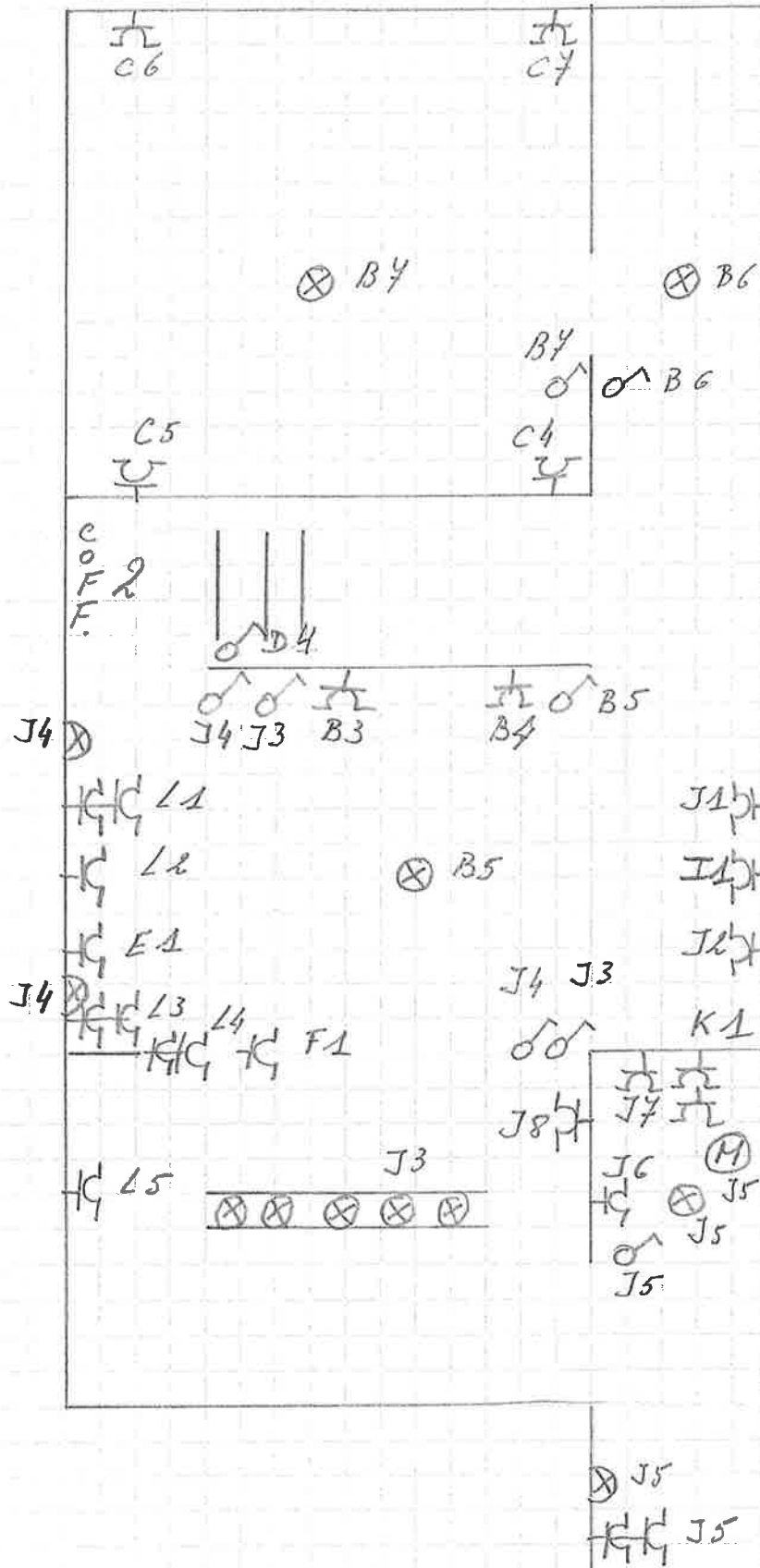



1^{re} ETAGE

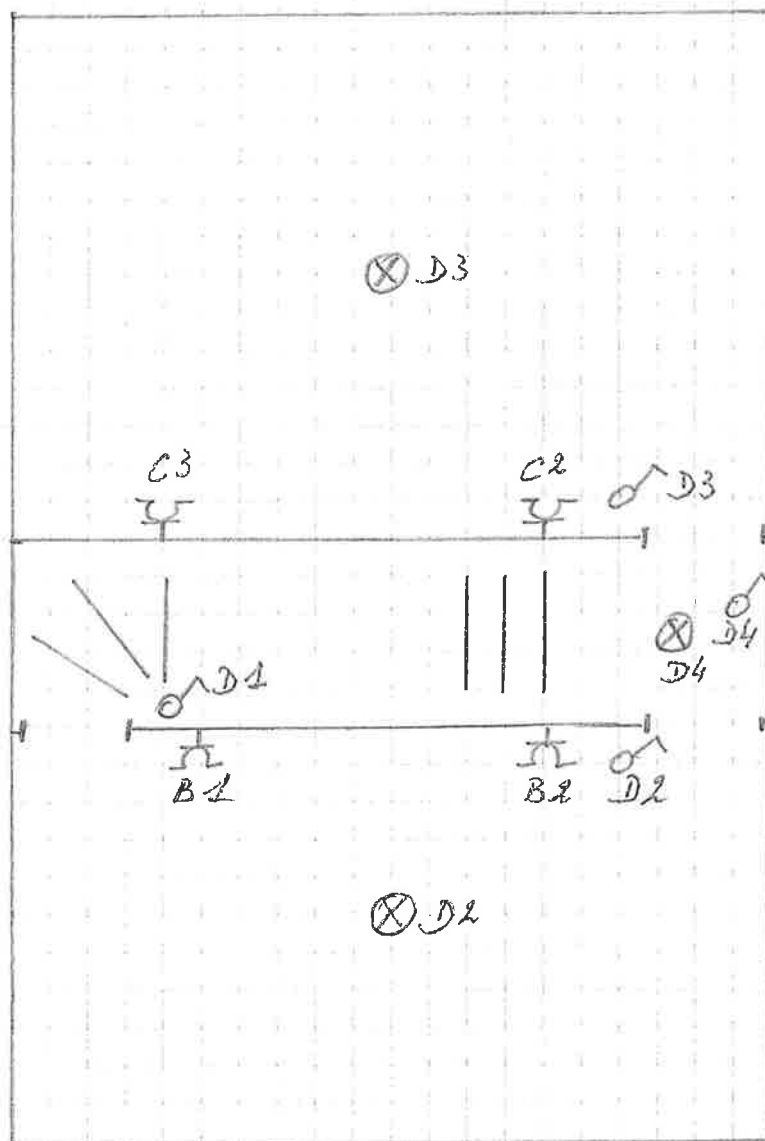

GRENIER

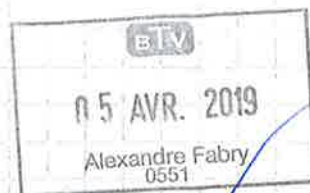

T
G
B
T

54C4

⊗ D1

LE 16/02/2016

~~XXXXXXXXXXXX~~
C/Min. du Dessous
132

5350 EVELTE

04441544533

BE:0654 704 174

CAVE

⊗ B8

B9

H1

G1

B8