



Beter gekeurd  
Bien vérifié

PROCES-VERBAL DE CONTRÔLE D'UNE  
INSTALLATION ELECTRIQUE BASSE TENSION

## L'INSTALLATION EST CONFORME

L'examen s'opère selon l'instruction de travail 10le006 ou 10le008 sur base des prescriptions indiquées ci-dessous.

Votre contrôle a été effectué par BTV ASBL, bureau BTV Liège, Quai Mativa 37, 4020 LIEGE  
T: 04 253 19 72, E: [btv.liege@btvcontrol.be](mailto:btv.liege@btvcontrol.be)

Rapport N°: 0311-190320-03 Date du contrôle : 20/03/19  
Extra date du contrôle:

### DONNEES GENERALES:

**ADRESSE DE L'INSTALLATION :** Berger  
AVENUE DES FOSSÉS 3 (1er etage)  
4500 HUY

**PROPRIETAIRE:** Berger  
Adresse : AVENUE DES FOSSÉS 3 (1er etage)  
4500 HUY

**DEMANDEUR :** LA MAISON DE A À Z  
Adresse : RUE GRAMMIA 3  
4280 ABOLENS

**INSTALLATEUR :** LA MAISON DE A À Z  
Adresse : RUE GRAMMIA 3  
4280 ABOLENS

### Visualisation de l' installation



### TVA ou CI :

EAN : Compteur n° 58982236 Index :

### DESCRIPTION GENERALE ET CARACTERISTIQUES:

Type d'installation :	Nouvelle installation / Modification /	Type des locaux :	Appartement
Début travaux fondations :	Avant 01/10/81	Installation électrique :	Avant & Après 01/10/81
Raccordement tension :	Mono 230V	RGIE art. :	86
Câble aliment. tableau princ. :	4 x 10 mm <sup>2</sup>	Protection raccordement :	63 A
Type électrode de terre :	Barres	Inter. gén. : type :	2p 63A/300mA
Nombre de tableaux :	2	Nombre de circuits term. :	9
Facteurs d'influences externes :	/	Schéma :	TT

### CONTROLE:

VMA - 45

MA-BT-02/2015



1 / 3





Beter gekeurd  
Bien vérifié

PROCES-VERBAL DE CONTROLE D'UNE  
INSTALLATION ELECTRIQUE BASSE TENSION

Visite de contrôle suivant : RGIE art. 270, RGIE art. 276,  
Type de contrôle : Examen de conformité et contrôle

MESURES:

RA: 26 Ohm RI tot 10 MOhm

DESCRIPTION:

Voir aussi schéma unifilaire et schéma de situation en annexe

INFRACTIONS CONSTATEES

Néant

NOTES

Néant

**CONCLUSION** L'installation est conforme.  
Les bornes d'entrées du DPCDR général sont scellées.  
Les schémas unifilaires et les schéma de situation ont été visés.  
L'installation doit être vérifiée avant le 20/03/2044 (art. 271 RGIE) ainsi qu'avant mise en service après modification ou extension importante exécutée avant cette date.

L'agent-visiteur pour le directeur,  
0311 CHRISTOPHE BAEKE

**CONTROLES EFFECTUES**

Lors de visite de contrôle d'installations domestiques selon l'article 271.

- a) Le contrôle de l'exécution de l'installation électrique conformément aux schémas
  - b) Le contrôle de l'état (fixations, détérioration,...) du matériel électrique d'installation fixe, tout particulièrement en ce qui concerne les interrupteurs, les socles de prise de courant, les raccordements dans les tableaux de répartition...
  - c) Le contrôle des mesures de protection contre les chocs électriques par contacts directs et indirects
  - d) Le contrôle du fonctionnement des dispositifs de protection à courant différentiel résiduel via leur propre bouton de test
  - e) Le contrôle des boucles de défaut et du raccordement correct des dispositifs de protection à courant différentiel résiduel via la création d'un courant de défaut de minimum 2,5 fois la sensibilité de l'appareil
  - f) Le contrôle de la continuité des connexions équipotentielles (principale et supplémentaire) et des conducteurs de protection des socles de prises de courant et des appareils de classe 1 à poste fixe, installé à poste fixe ou mobile à poste fixe
  - g) Le contrôle visuel du matériel à poste fixe ou à poste fixe pouvant présenter des dangers pour les personnes et des biens
  - h) Le contrôle visuel du matériel mobile pouvant présenter des dangers pour les personnes et des biens
- Sauf infractions, l'adéquation entre dispositifs de protection contre les surintensités installés et les sections des circuits respectifs qu'ils protègent est certifiée.

**DEVOIRS DU PROPRIETAIRE, GESTIONNAIRE OU LOCATAIRE**

- a) Il y a obligation de conserver le procès-verbal de contrôle dans le dossier d'installation électrique ;
- b) Il y a obligation de renseigner dans le dossier toute modification intervenue dans l'installation électrique ;
- c) Il y a obligation d'aviser immédiatement le Service Public Fédéral ayant l'Energie dans ses attributions, de tout accident survenu aux personnes et dû, directement ou indirectement, à la présence d'électricité ;
- d) Il y obligation, lorsque des infractions ont été constatées lors de la visite de contrôle, de faire effectuer une nouvelle visite de contrôle par le même organisme agréé afin de vérifier la disparition des infractions au terme du délai d'un an. Dans le cas où, lors de cette seconde visite, des infractions subsistent, l'organisme agréé se doit d'envoyer une copie du procès-verbal de visite de contrôle à la Direction générale de l'Energie préposée à la haute surveillance des installations électriques domestiques.

Significations des notes concerne des défauts qui n'ont pas d'influence sur la conclusion des constatations qui ne relèvent pas de l'examen, mais qui peuvent menacer la sécurité des données d'organisation.

VMA - 45

N° Rapport: 0311-190320-03



2 / 3





Beter gekeurd  
Bien vérifié

PROCES-VERBAL DE CONTROLE D'UNE  
INSTALLATION ELECTRIQUE BASSE TENSION

QUELLES MESURES A PRENDRE SI VOTRE INSTALLATION EST CONFORME

ETAPE 1

Lisez soigneusement ce Procès-Verbal et faites attention aux notes éventuelles.

ETAPE 2

Lors d'extensions importantes de l'installation, faites reconstrôler de nouveau.

ETAPE 3

Un recontrôle de l'installation est obligatoire avant 20/03/2044.

ETAPE 4

BTV Liège reste à votre service pour les contrôles nécessaires.



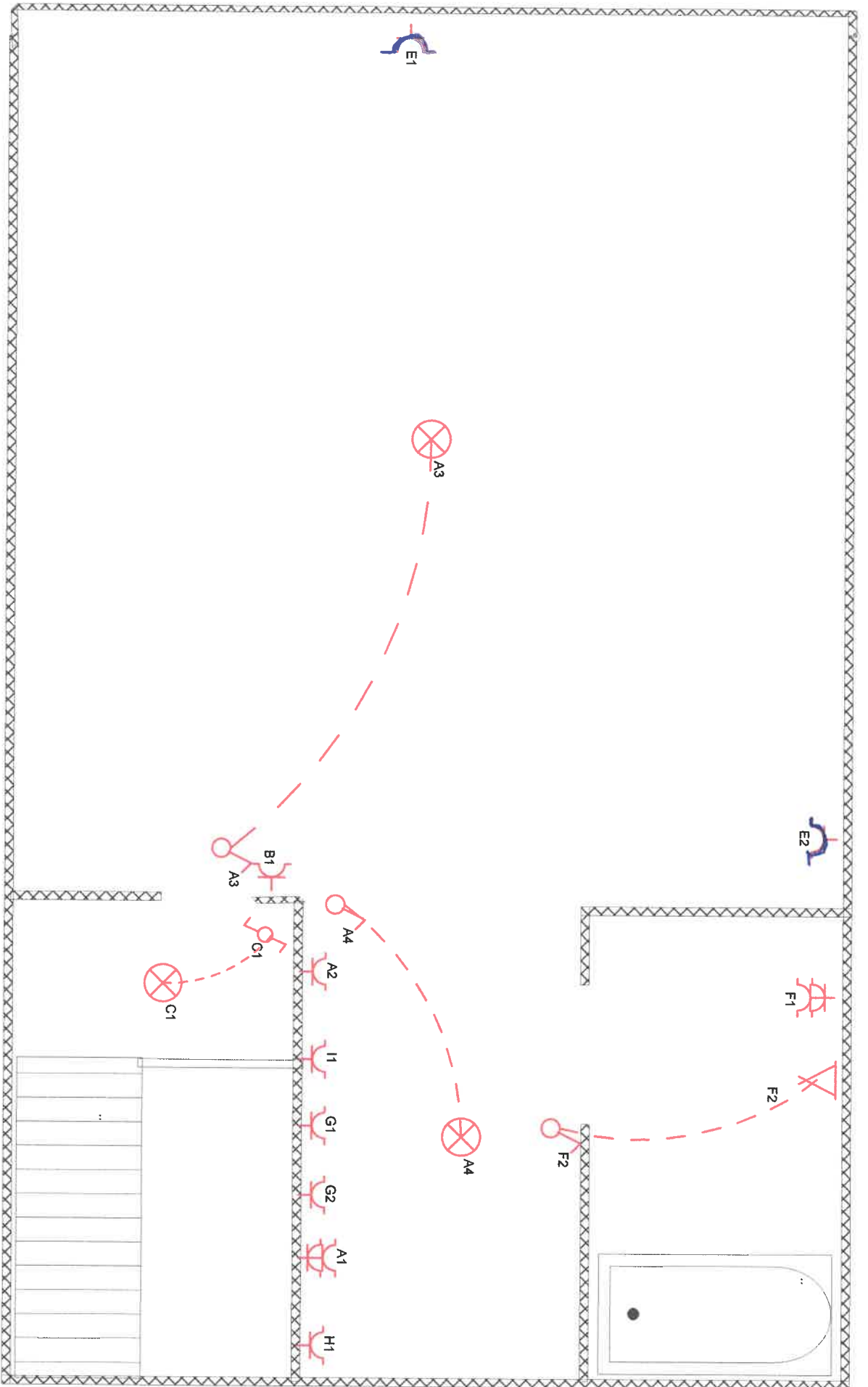

**INSTALLATEUR**

**CONTROLE**

**CHANTIER**

Nom : LA MAISON DE A à Z  
 TVA :  
 Date : DATE  
 Sign :

ORGANIS. :  
 Nom : Christophe Baeka  
 Date :  
 Sign :

Nom : Berger appartement  
 Rue :  
 Comm :  
 Sign :

Folio 1

3N, 400V/230V~





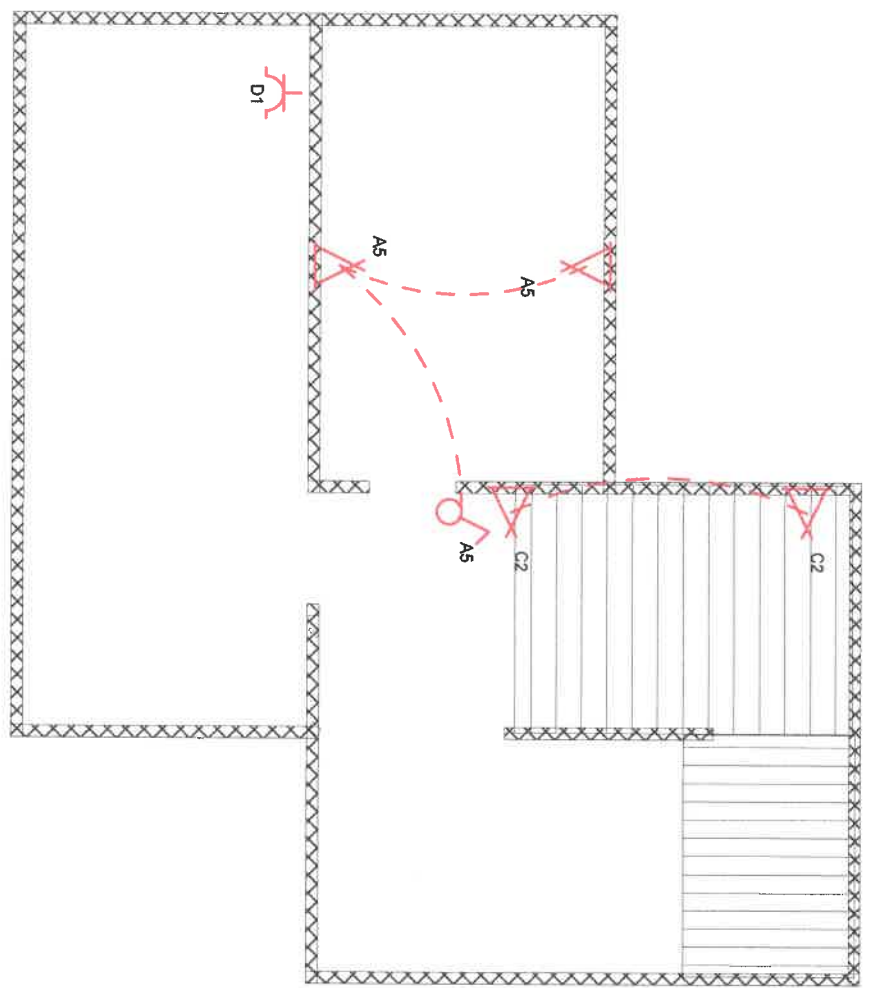
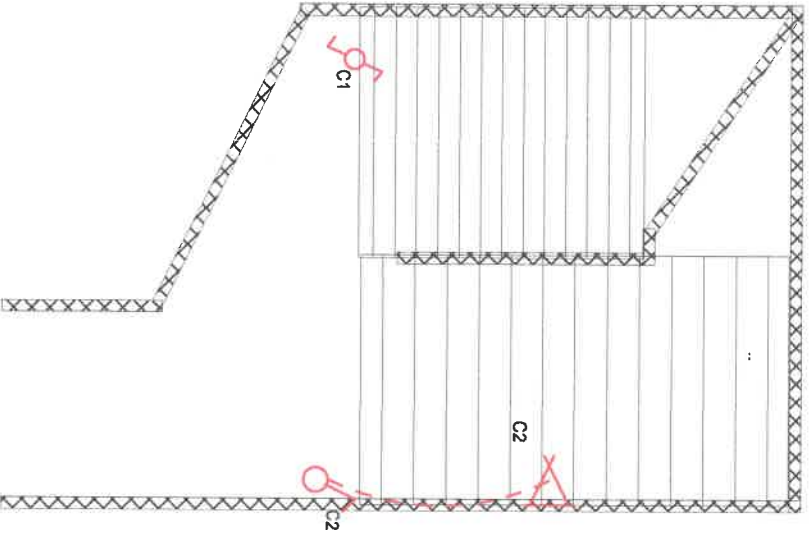

**INSTALLATEUR**

Nom : LA MAISON DE A à Z  
 TVA :  
 Date :  
 Sign : DATE

**CONTROLE**

ORGANIS :  
 Nom :  
 Date :  
 Sign :  
 BTB  
 Christophe Baekke  
 211  
 26/3/14

**CHANTIER**

Nom : Berger appartement  
 Rue :  
 Comm :  
 Sign :

Escalier + cave

3N, 400V/230V~



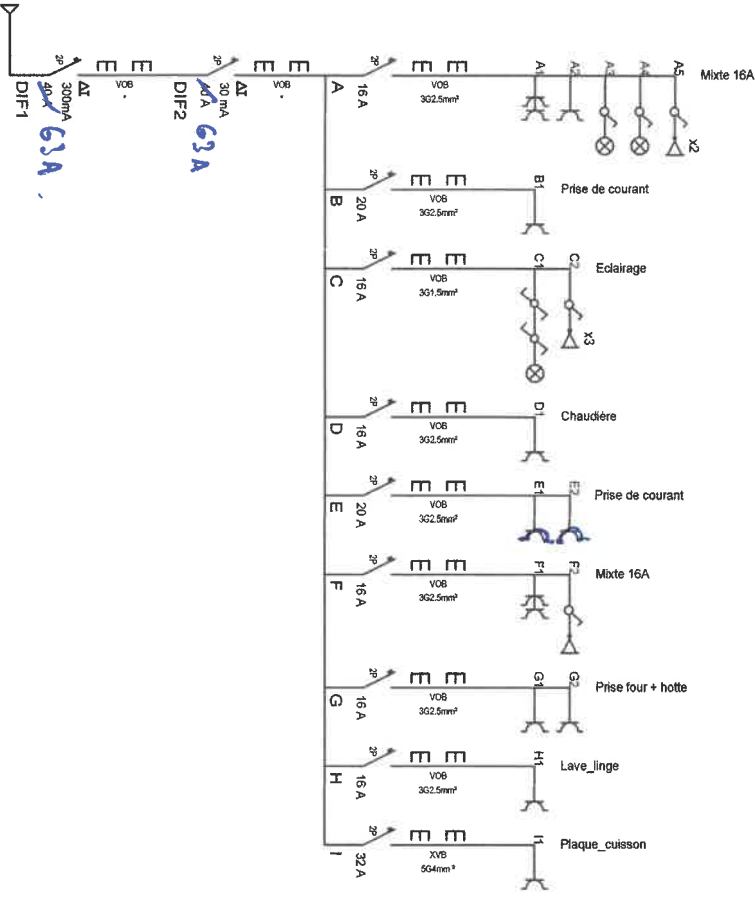

<b>INSTALLATEUR</b>		<b>CONTROLE</b>		<b>CHANTIER</b>		Schema2A	2P 230V
Nom	LA MASON DE A A Z	ORGANIS.	BTV	Nom	Berger appartement		
TVA	..	Nom	BAEKE	Rue	Rue des fossés, 3		
Date	19/03/2019	Date	20/03/2019	Comm	HUY		
Signé	Laurent	Signé		Signé			

