



vzw - AIB-VINÇOTTE Belgium - asbl

Siège d'exploitation: Jan Olieslagerslaan 35 • 1800 Vilvoorde
Tél +32(0)2 674 57 11 • fax +32(0)2 674 59 59 • info@vincotte.be • www.vincotte.com
Siège social: Diamant Building • Boulevard A. Reyerslaan 80 • B-1030 Bruxelles
Safety, quality and environmental services

Rapport n° : 30353419



F 071978

- Antwerpen-Limburg tél: 03 221 86 11
Oost & West -Vlaanderen tél: 09 244 77 11
Brabant tél: 02 674 57 11
Wallonie tél: 081 432 611

Rési code :

1

PROCÈS VERBAL D'EXAMEN DE CONFORMITÉ ET/OU DE VISITE DE CONTROLE D'UNE INSTALLATION ÉLECTRIQUE BASSE TENSION

Responsable des travaux: Installation: Appartement 7 Propriétaire / gestionnaire:
Nom, Prénom: fd. elen Installation: Appartement 7 Propriétaire / gestionnaire:
Nom, Prénom: Basquino Constructions
Adresse: Saint-Jacques
N° carte d'identité: CP + Commune: 4120 Neupré Rinsreie
N° TVA: BE Tél: / /

Bases de l'examen: Règlement Général sur les Installations Électriques (RGIE)

Art 270: mise en usage, modification, extension, mobile, temporaire
Art 271: périodique, contrôle
Art 276: renforcement, Art 276bis: vente d'une unité d'habitation
Art 86, 87, 88, 271bis, 278, 279, 280, 281, 282, 283, 284, 285, 286, 287, 288, 289, 290, 291, 292, 293, 294, 295, 296, 297, 298, 299, 300, 301, 302, 303, 304, 305, 306, 307, 308, 309, 310, 311, 312, 313, 314, 315, 316, 317, 318, 319, 320, 321, 322, 323, 324, 325, 326, 327, 328, 329, 330, 331, 332, 333, 334, 335, 336, 337, 338, 339, 340, 341, 342, 343, 344, 345, 346, 347, 348, 349, 350, 351, 352, 353, 354, 355, 356, 357, 358, 359, 360, 361, 362, 363, 364, 365, 366, 367, 368, 369, 370, 371, 372, 373, 374, 375, 376, 377, 378, 379, 380, 381, 382, 383, 384, 385, 386, 387, 388, 389, 390, 391, 392, 393, 394, 395, 396, 397, 398, 399, 400, 401, 402, 403, 404, 405, 406, 407, 408, 409, 410, 411, 412, 413, 414, 415, 416, 417, 418, 419, 420, 421, 422, 423, 424, 425, 426, 427, 428, 429, 430, 431, 432, 433, 434, 435, 436, 437, 438, 439, 440, 441, 442, 443, 444, 445, 446, 447, 448, 449, 450, 451, 452, 453, 454, 455, 456, 457, 458, 459, 460, 461, 462, 463, 464, 465, 466, 467, 468, 469, 470, 471, 472, 473, 474, 475, 476, 477, 478, 479, 480, 481, 482, 483, 484, 485, 486, 487, 488, 489, 490, 491, 492, 493, 494, 495, 496, 497, 498, 499, 500, 501, 502, 503, 504, 505, 506, 507, 508, 509, 510, 511, 512, 513, 514, 515, 516, 517, 518, 519, 520, 521, 522, 523, 524, 525, 526, 527, 528, 529, 530, 531, 532, 533, 534, 535, 536, 537, 538, 539, 540, 541, 542, 543, 544, 545, 546, 547, 548, 549, 550, 551, 552, 553, 554, 555, 556, 557, 558, 559, 560, 561, 562, 563, 564, 565, 566, 567, 568, 569, 570, 571, 572, 573, 574, 575, 576, 577, 578, 579, 580, 581, 582, 583, 584, 585, 586, 587, 588, 589, 590, 591, 592, 593, 594, 595, 596, 597, 598, 599, 600, 601, 602, 603, 604, 605, 606, 607, 608, 609, 610, 611, 612, 613, 614, 615, 616, 617, 618, 619, 620, 621, 622, 623, 624, 625, 626, 627, 628, 629, 630, 631, 632, 633, 634, 635, 636, 637, 638, 639, 640, 641, 642, 643, 644, 645, 646, 647, 648, 649, 650, 651, 652, 653, 654, 655, 656, 657, 658, 659, 660, 661, 662, 663, 664, 665, 666, 667, 668, 669, 670, 671, 672, 673, 674, 675, 676, 677, 678, 679, 680, 681, 682, 683, 684, 685, 686, 687, 688, 689, 690, 691, 692, 693, 694, 695, 696, 697, 698, 699, 700, 701, 702, 703, 704, 705, 706, 707, 708, 709, 710, 711, 712, 713, 714, 715, 716, 717, 718, 719, 720, 721, 722, 723, 724, 725, 726, 727, 728, 729, 730, 731, 732, 733, 734, 735, 736, 737, 738, 739, 740, 741, 742, 743, 744, 745, 746, 747, 748, 749, 750, 751, 752, 753, 754, 755, 756, 757, 758, 759, 760, 761, 762, 763, 764, 765, 766, 767, 768, 769, 770, 771, 772, 773, 774, 775, 776, 777, 778, 779, 780, 781, 782, 783, 784, 785, 786, 787, 788, 789, 790, 791, 792, 793, 794, 795, 796, 797, 798, 799, 800, 801, 802, 803, 804, 805, 806, 807, 808, 809, 810, 811, 812, 813, 814, 815, 816, 817, 818, 819, 820, 821, 822, 823, 824, 825, 826, 827, 828, 829, 830, 831, 832, 833, 834, 835, 836, 837, 838, 839, 840, 841, 842, 843, 844, 845, 846, 847, 848, 849, 850, 851, 852, 853, 854, 855, 856, 857, 858, 859, 860, 861, 862, 863, 864, 865, 866, 867, 868, 869, 870, 871, 872, 873, 874, 875, 876, 877, 878, 879, 880, 881, 882, 883, 884, 885, 886, 887, 888, 889, 890, 891, 892, 893, 894, 895, 896, 897, 898, 899, 900, 901, 902, 903, 904, 905, 906, 907, 908, 909, 910, 911, 912, 913, 914, 915, 916, 917, 918, 919, 920, 921, 922, 923, 924, 925, 926, 927, 928, 929, 930, 931, 932, 933, 934, 935, 936, 937, 938, 939, 940, 941, 942, 943, 944, 945, 946, 947, 948, 949, 950, 951, 952, 953, 954, 955, 956, 957, 958, 959, 960, 961, 962, 963, 964, 965, 966, 967, 968, 969, 970, 971, 972, 973, 974, 975, 976, 977, 978, 979, 980, 981, 982, 983, 984, 985, 986, 987, 988, 989, 990, 991, 992, 993, 994, 995, 996, 997, 998, 999, 1000

Données générales de l'installation électrique :

Données distributeur: EAN, Compt. kWh n°, Index jour, nuit, Protection branchement (A)
Données installation: Conçue pour UN, Courant nominal maximum (A), Câble d'alimentation tableau principal
Description installation: Dispositif diff. gén., Nombre de tableaux, Nombre de circuits terminaux

Mesures - tests - contrôle visuel - scellés :

Contacts dir., Contacts indir., Montage, Appareils, Matériel, I>/section, Schémas, Contrôle bcl de défaut
Résistance de dispersion de la prise de terre, Isolement général, Continuité de terre, Test dispositif diff.
Le dispositif différentiel général : était plombé, a été plombé, n'a pas été plombé, ne peut pas être plombé

Infractions - Remarques (pour la signification des codes éventuels : voir au verso)

Infractions Nouvelle installation: Néant
Infractions Installation existante: Néant
Remarques: Néant

Conclusion(s) :

- La nouvelle installation est conforme n'est pas conforme au RGIE.
L'installation existante est conforme n'est pas conforme au RGIE.

Agent visiteur :

Nom: Pierre Agent n°: 3242 Date: 13/08/2014

Annexe(s): Schéma(s) de position, Schéma(s) unifilaire(s)

- Ce procès verbal doit être conservé dans le dossier de l'installation électrique...
- Le Service Public Fédéral Economie doit être avisé immédiatement...
- Le contrôle n'a porté que sur les parties visibles et accessibles de l'installation.
(*) Les travaux nécessaires pour faire disparaître les infractions constatées au moment de la visite de contrôle doivent être exécutés sans retard...

L'installation électrique doit être recontrôlée avant 13/8/2014 par le même organisme de contrôle.

Pour le Directeur Général : Signature

Signature

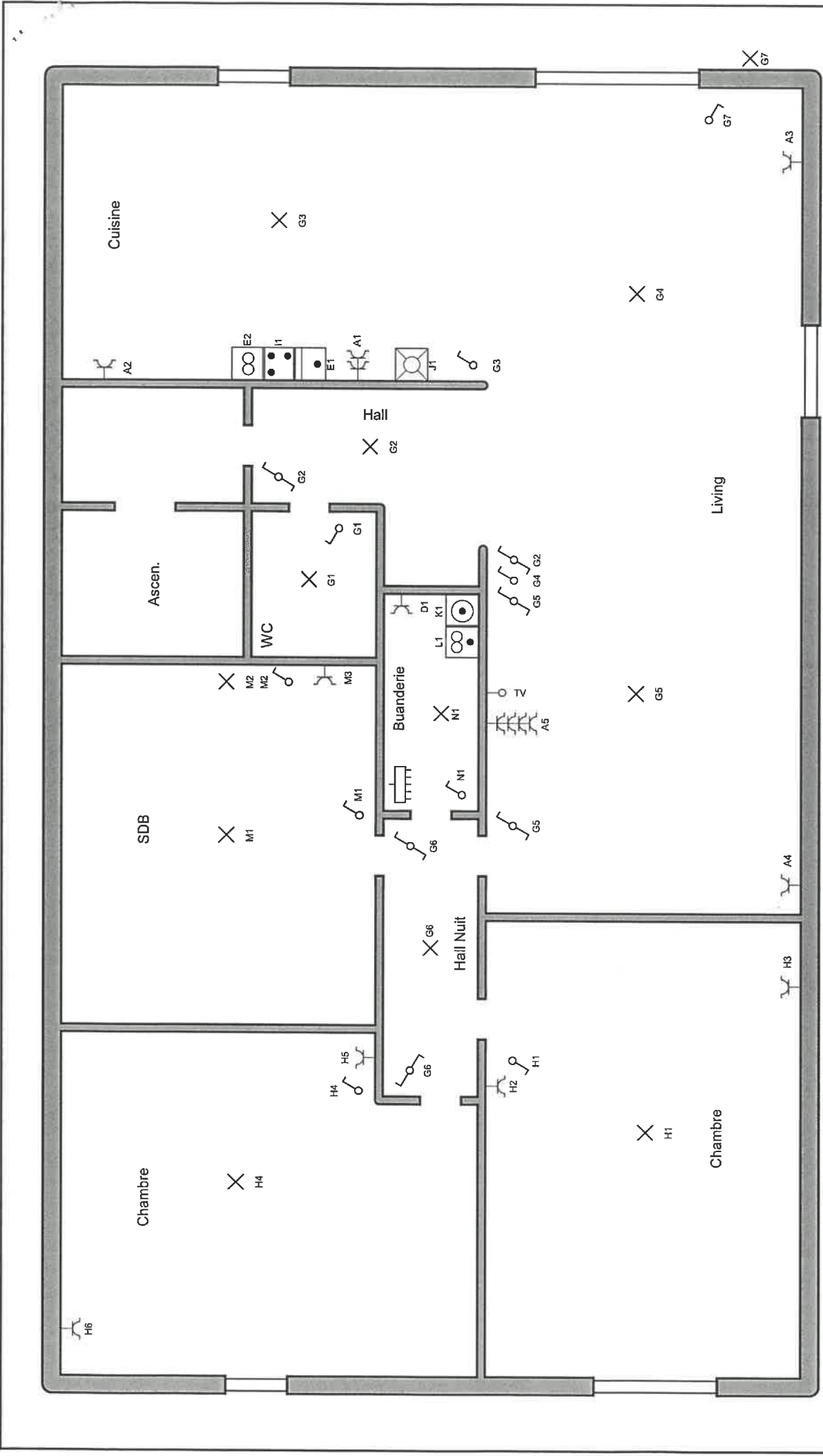

Organisme agréé



Adresse de l'installation électrique
BOSCARINO Construction
Bemelmans
Neupré

Installateur
F.D.ELEC
Avenue de la Cité 27
4400 FLEMALLE

F.D.Elec
Electricité générale
T.V.A. 0898270577

p. 3/4
Schéma de position
Date: 5/08/2014
3 x 400V + N - 50Hz
Appartement 7

Schéma dessiné par: F.D.ELEC

A PC Cuisine + Living

B ECL+PC Garage

C ECL+PC Cave

D Chauffage

E Four + Hotte

F VMC

G Eclairage

H ECL + PC Chambres

I Vitro

J Lave-Vaisselle

K Machine à Laver

L Séchoir

M ECL+PC SDB

N ECL Buanderie

Organisme agréé



Dominique PIERRE
Agent 3242

Adresse de l'installation électrique
BOSCARINO Construction
Bernelmans
Neupré

Installateur
F.D.ELEC
Avenue de la Cité 27
4400 FLEMALLE

F.D.Elec
Electricité générale
T.V.A. 0898270577

p. 4/4

Liste des circuits

Date: 5/08/2014

3 x 400V + N - 50Hz

Appartement 7

Schéma dessiné par: F.D.ELEC

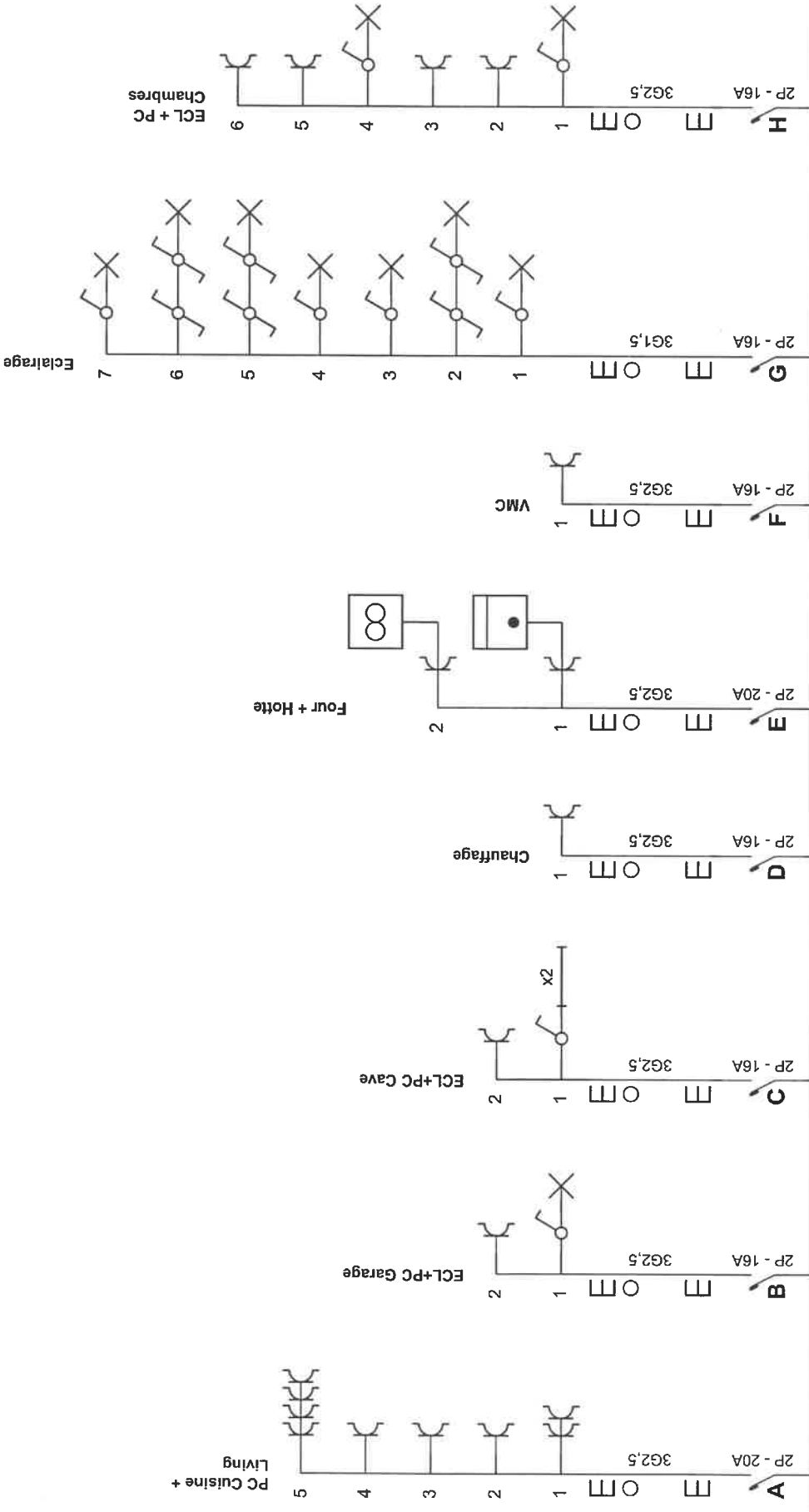

Organisme agréé

Daniel PIERRE
Agent C242

Adresse de l'installation électrique
BOSCARINO Construction
Bemelmans
Neupré

Installateur
F.D.ELEC
Avenue de la Cité 27
4400 FLEMALLE

F.D.Elec
Electricité générale
T.V.A. 0898270577

p. 1/4
Schéma unifilaire
Date: 5/08/2014
3 x 400V + N ~ 50Hz
Appartement 7

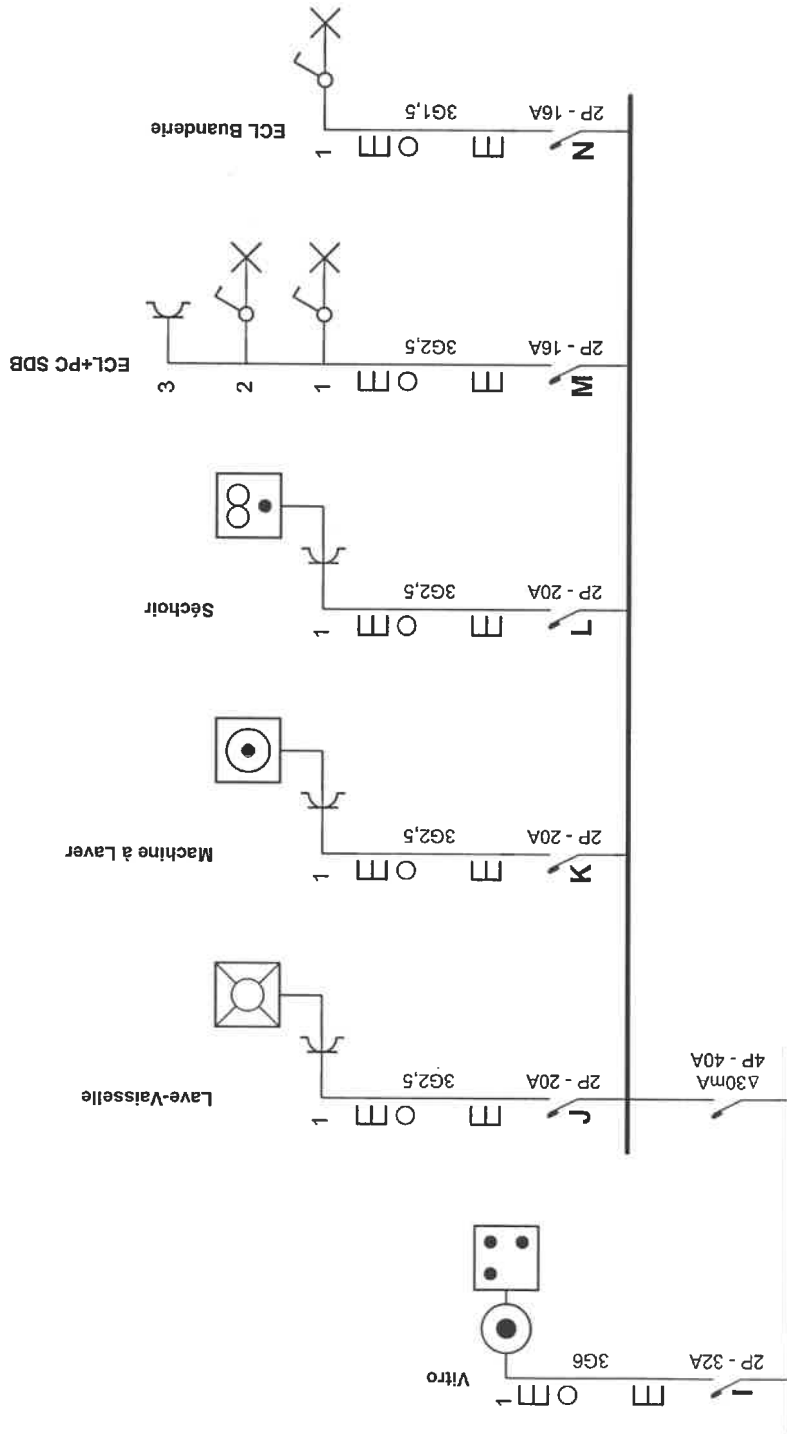

Organisme agréé



Adresse de l'installation électrique
 BOSCARINO Construction
 Bemelmans
 Neupré

Installateur
 F.D.ELEC
 Avenue de la Cité 27
 4400 FLEMALLE

F.D.Elec
 Electricité générale
 T.V.A. 0898270577

p. 2/4
 Schéma unifilaire
 Date: 5/08/2014
 3 x 400V + N - 50Hz
 Appartement 7

Schéma dessiné par: F.D.ELEC

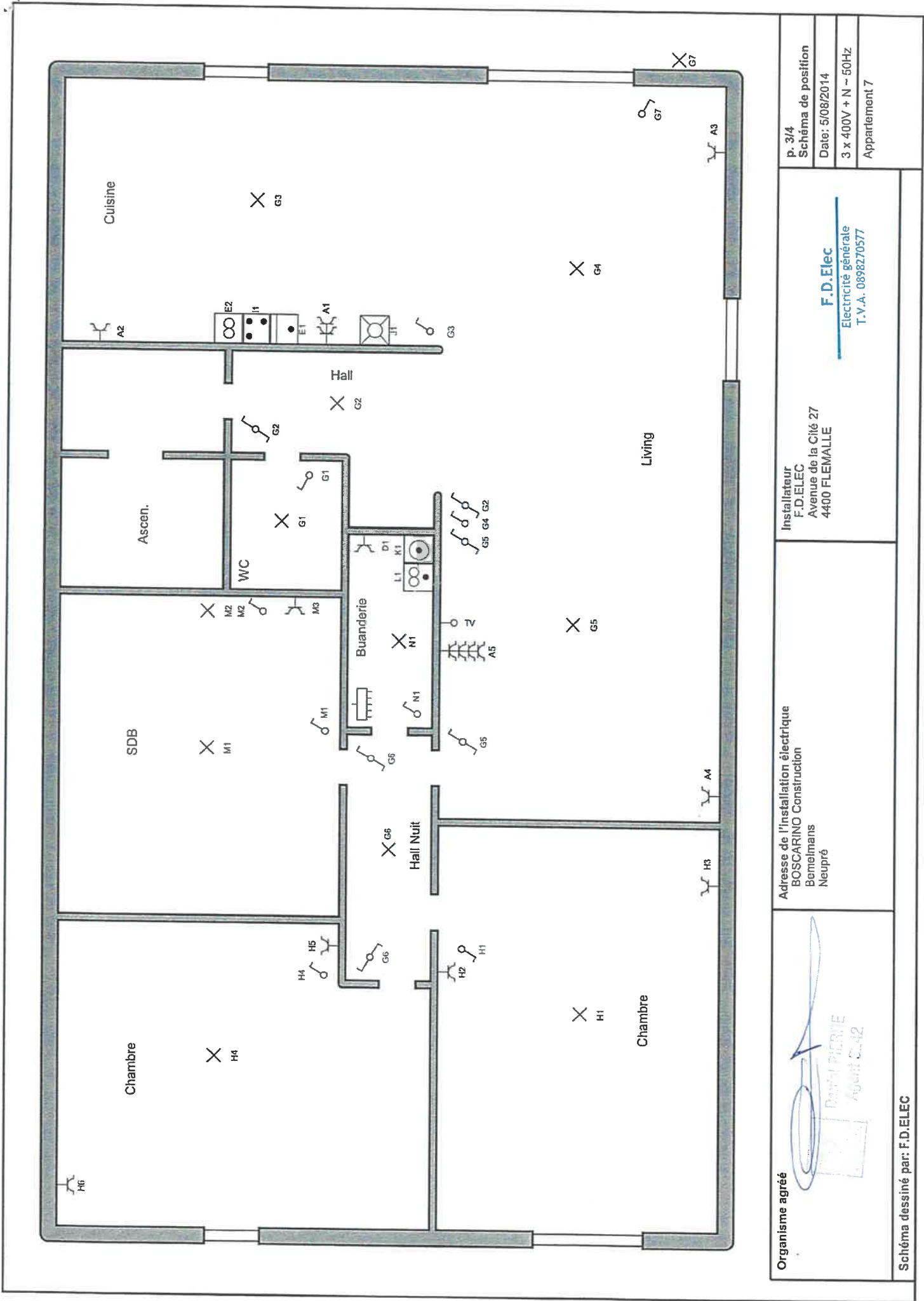

p. 3/4
 Schéma de position
 Date: 5/08/2014
 3 x 400V + N - 50Hz
 Appartement 7

F.D.Elec
 Electricité générale
 T.V.A. 0898270577

Installateur
 F.D.ELEC
 Avenue de la Cité 27
 4400 FLEMALLE

Adresse de l'installation électrique
 BOSCARINO Construction
 Bemelmans
 Neupré

Organisme agréé



Daniel PICOTÉ
 Agent C442

Schéma dessiné par: F.D.ELEC