



Rapport

RAPPORT N°

GEM/15/30785587/00/FR/000

Original



Installations électriques à basse tension et à très basse tension (Livre 1 - AR 8/09/2019) - Direction générale de l'Énergie

Rue de Courcelles 175 - 6044 Roux



Effectué le :

18/01/2024 10:38 - 11:35



Effectué par : JEROME LUCAS (6825)

Conforme

IDENTIFICATION DES TIERS

Demandeur du contrôle

Nom, Prénom	Luca Menghini
Adresse	Rue de Courcelles 175- 6044 Roux

Propriétaire, exploitant ou gestionnaire

Nom, Prénom	Luca Menghini
Adresse	Rue de Courcelles 175- 6044 Roux

Responsable des travaux

Pas d'application

IDENTIFICATION DE L'INSTALLATION ÉLECTRIQUE

ID Vincotte	100 234 930
Adresse	Rue de Courcelles 175 - 6044 Roux
Code EAN	Code EAN non communiqué
N° Compteur	1sag3100522937
Compteur index jour	2400
Compteur index nuit	1903
Type d'installation	Inst. DOMESTIQUE
Autres données	Habitation Le contrôle se porte sur l'installation domestique

VINCOTTE asbl

Organisme de contrôle agréé - Service Externe pour les Contrôles Techniques sur le lieu de travail
Siège social : Jan Olieslagerslaan 35 1800 Vilvoorde Belgique tel: +32 81 432 773 buildingsouth@vincotte.be
TVA BE 0402.726.875 RPM Bruxelles BNP Paribas Fortis : BE25 2100 4144 1482 BIC : GEBABEBB

DONNÉES DU CONTRÔLE

Le contrôle est réalisé suivant les prescriptions du Livre 1 de l'arrêté royal du 8 septembre 2019 établissant le Livre 1 sur les installations électriques à basse tension et à très basse tension, le Livre 2 sur les installations électriques à haute tension et le Livre 3 sur les installations pour le transport et la distribution de l'énergie électrique (M.B. du 28/10/2019), dénommé « Livre 1 » dans ce document.

Type de contrôle suivant	- Visite de contrôle (6.5.)
Date de réalisation de l'installation	- A partir du 01/10/1981 et avant le 01/06/2020
Informations sur le contenu	- Le contrôle n'a porté que sur les parties visibles et accessibles de l'installation.
Dérogations	- Application de la partie 8

DONNÉES DE L'INSTALLATION ÉLECTRIQUE

Tension (V)	230
Nature du courant	Triphasée
Type d'électrode de terre	Piquet(s) de terre
Canalisation d'alimentation - Type	XGB
Canalisation d'alimentation - Section (mm ²)	10
Nombre de circuits	17
Type de schéma de mise à la terre	TT
Protection de branchement actuelle (A)	30
Installation conçue pour un courant nominal maximum de (A)	40
Dispositifs (gén.) à courant différentiel installés	2

Différentiel	In(A)	Sensibilité (mA)	Type
Différentiel général	40	300	A

Description de l'installation électrique

Tgbt

Localité Hall d'entrée

Nombre de dispositif à courant différentiel-résiduel

2

Nombre de circuits

17



(Photo extérieur)

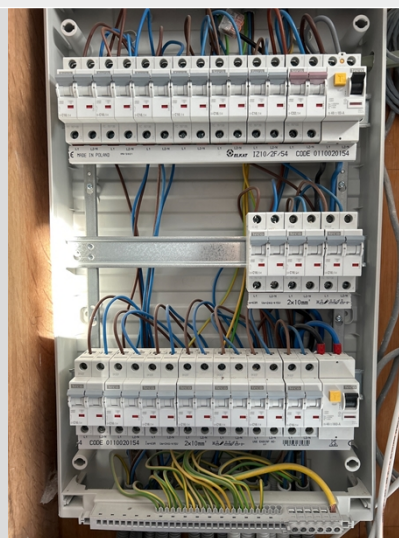

(Photo intérieur)

Type prise de terre

Piquet(s) de terre

Valeur (Ω)

26.8

SCHEMAS, PLANS ET DOCUMENTS DE L'INSTALLATION

Schémas de circuits - références	1
Schémas de circuits - version	1
Schéma de circuits - date	18-01-2024
Schémas unifilaires	Voir annexes
Plan de position - référence	1
Plan de position - version	1
Plan de position - date	18/01/2024
Plan de position	Voir annexes



Rapport

Original

RAPPORT N°
GEM/15/30785587/00/FR/000

RÉSULTATS DU CONTRÔLE

Contrôles effectués

Exécution de l'installation électrique conformément aux schémas unifilaires et aux plans de position	Ok
Etat du matériel électrique d'installation fixe	Ok
Mesures de protection contre les chocs électriques par contacts directs et indirects	Ok
Contrôle visuel du matériel fixe ou installé à poste fixe pouvant présenter des dangers pour les personnes et des biens	Ok
Contrôle visuel du matériel mobile pouvant présenter des dangers pour les personnes et des biens	P.A.

Mesures et essais

Résistance(s) de dispersion de la (des) prise(s) de terre (Ω)	26.8
Valeur du niveau d'isolement général (M Ω)	1.13
Test des dispositifs à courant différentiel (test bouton)	Ok
Test des dispositifs à courant différentiel (test boucle de défaut)	Ok
Continuité des conducteurs de protection et des liaisons équipotentielles (principale et supplémentaire)	Ok

Infractions constatées

- Néant

Remarques

Salle de bain

- Liaison équipotentielle supplémentaire non visible / non accessible



Rapport

Original

RAPPORT N°
GEM/15/30785587/00/FR/000

CONCLUSION DU CONTRÔLE

L'installation électrique est conforme aux prescriptions du Livre 1 (AR du 08/09/2019) concernant les installations électriques à basse tension et à très basse tension.

Il y a lieu de donner suite aux remarques/recommandations reprises dans le présent rapport.

La prochaine visite de contrôle est à effectuer au plus tard avant le 18/1/2049.

Les schémas unifilaires et les plans de position de l'installation ont été à nouveau datés et signés.

Les bornes d'entrée du ou des dispositif(s) à courant différentiel à l'origine de l'installation ont été scellés.

Ir F. Dewint
Directeur Général

RAPPEL SUR LES PRESCRIPTIONS RÉGLEMENTAIRES

Ce rapport doit être conservé dans le dossier de l'installation électrique et ce dossier doit renseigner toute modification de l'installation.

Le Service public fédéral ayant l'Energie dans ses attributions doit être avisé immédiatement de tout accident survenu aux personnes et dû, directement ou indirectement, à la présence d'installations électriques.



Rapport

Original

RAPPORT N°
GEM/15/30785587/00/FR/000

Annexes

Photo des plans de position (1 / 4)

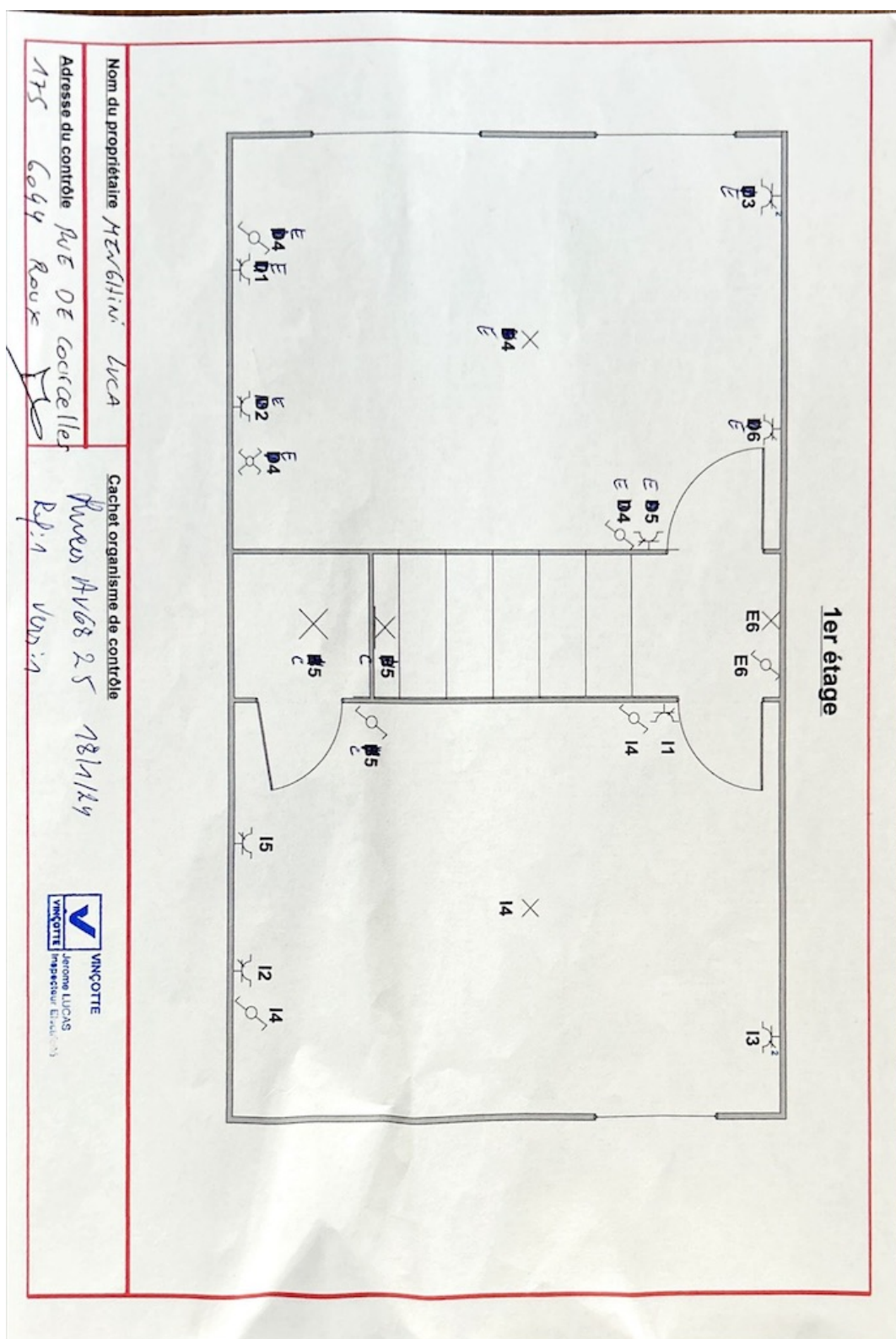

Photo des plans de position (3 / 4)

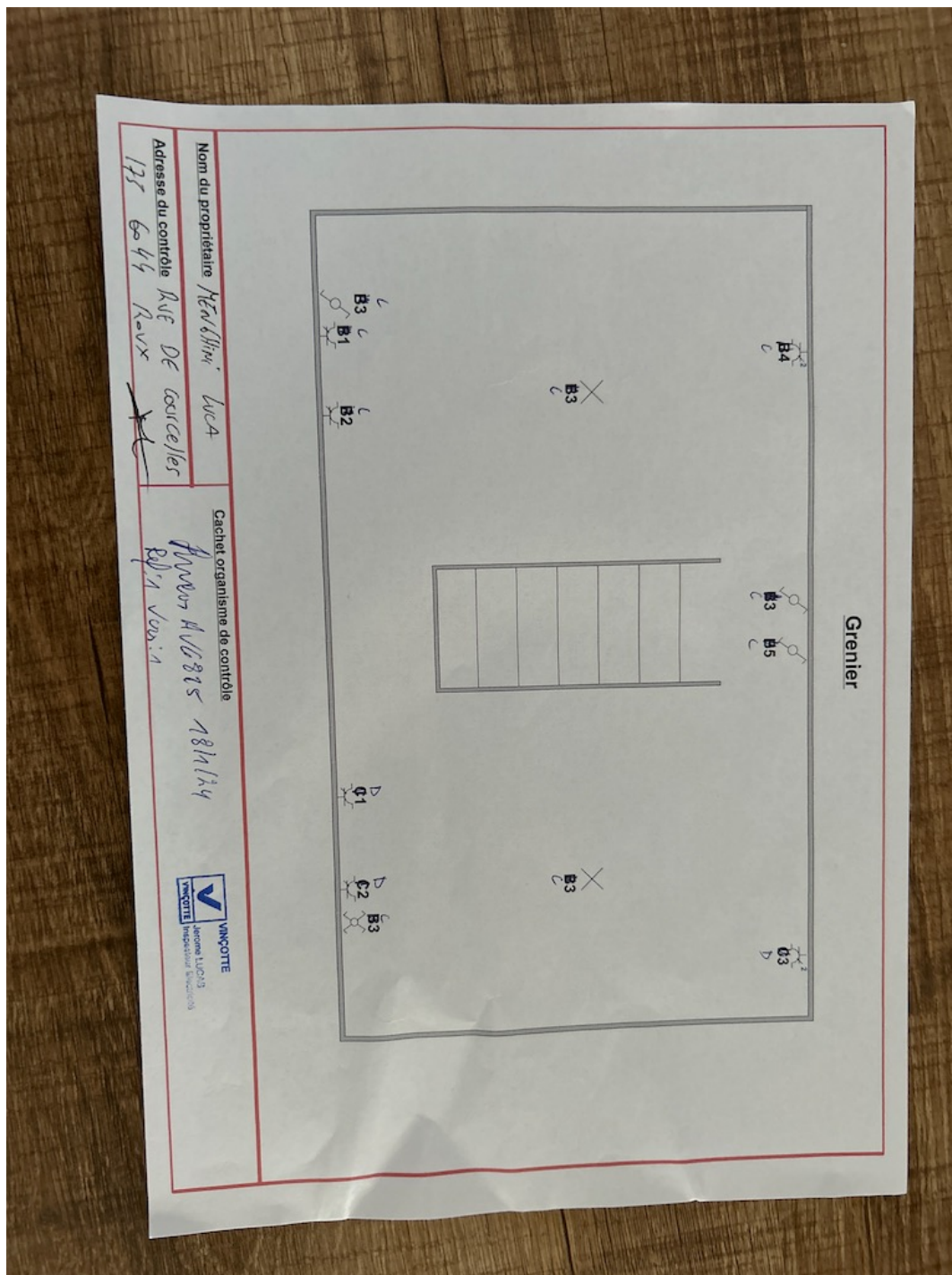
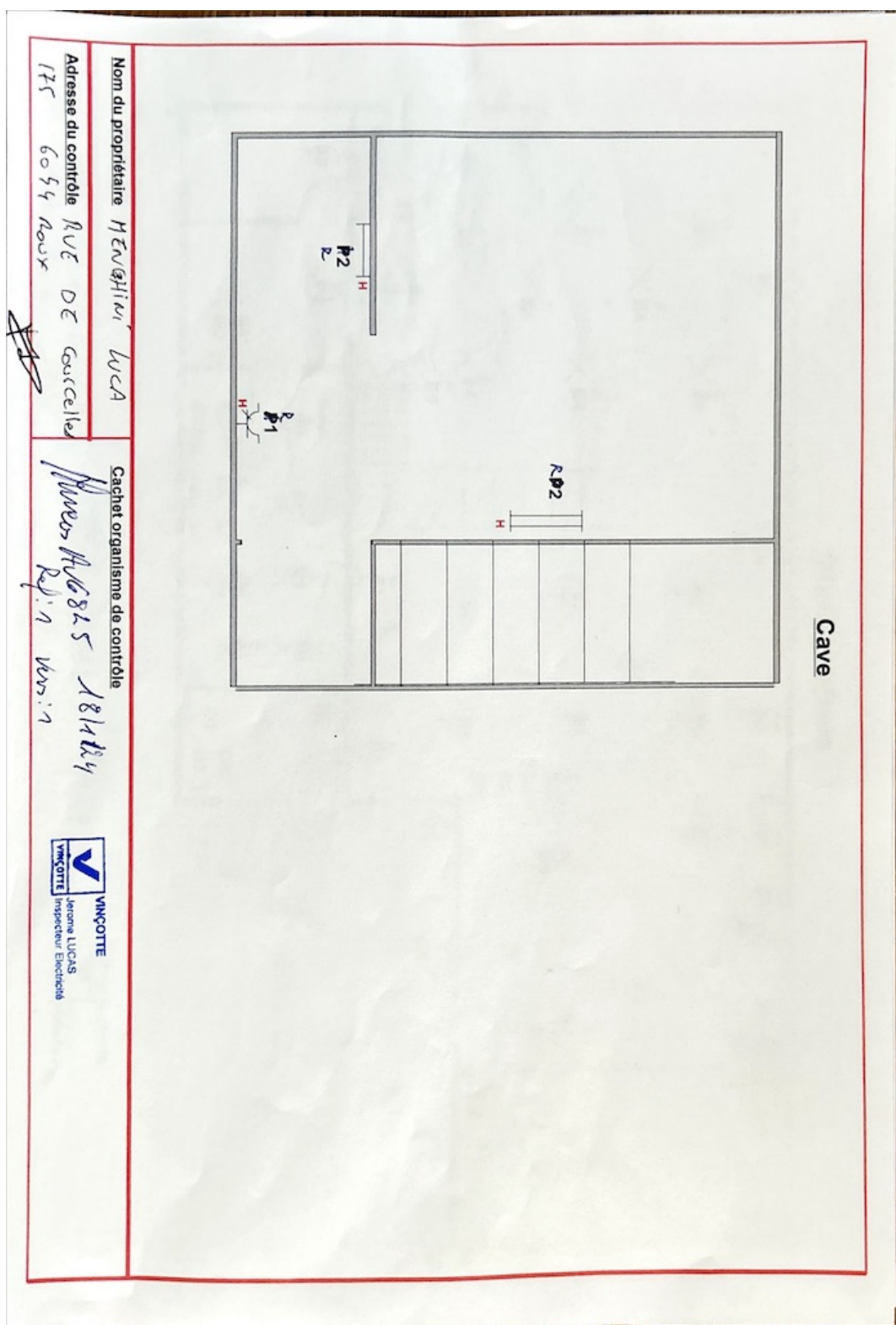

Photo des plans de position (4 / 4)





Rapport

Original

RAPPORT N°
GEM/15/30785587/00/FR/000