

PRINCIPE D'EGOUTTAGE

PS: Tous les tuyaux sont en PVC diamètre 110, ils sont donnés à titre indicatif, l'entrepreneur proposera et soumettra son projet d'égouttage à l'approbation de l'architecte.
Le réseau d'égouttage sera réalisé en fonction de la situation sur place en tenant compte des niveaux du terrain et de l'égouttage public.

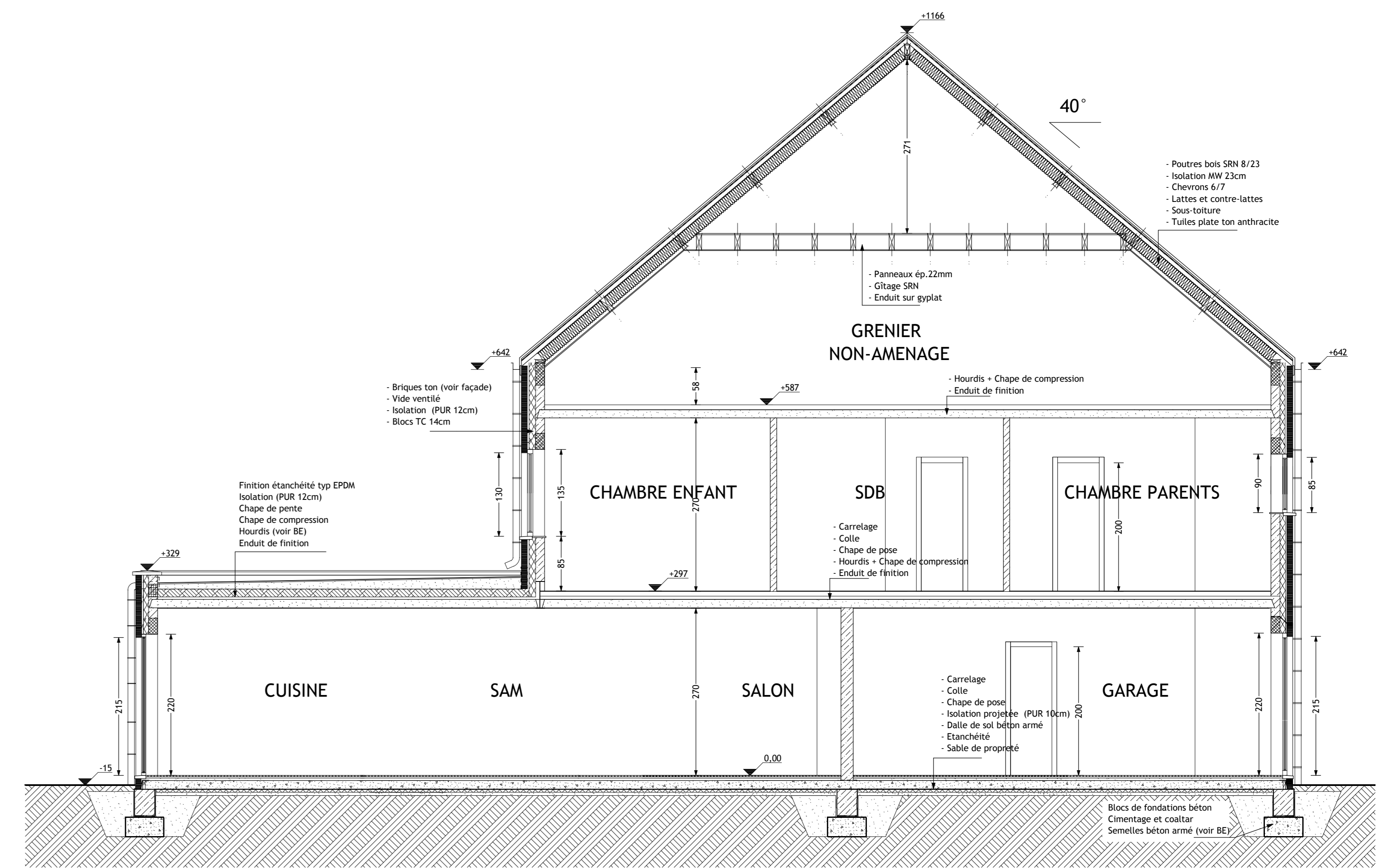
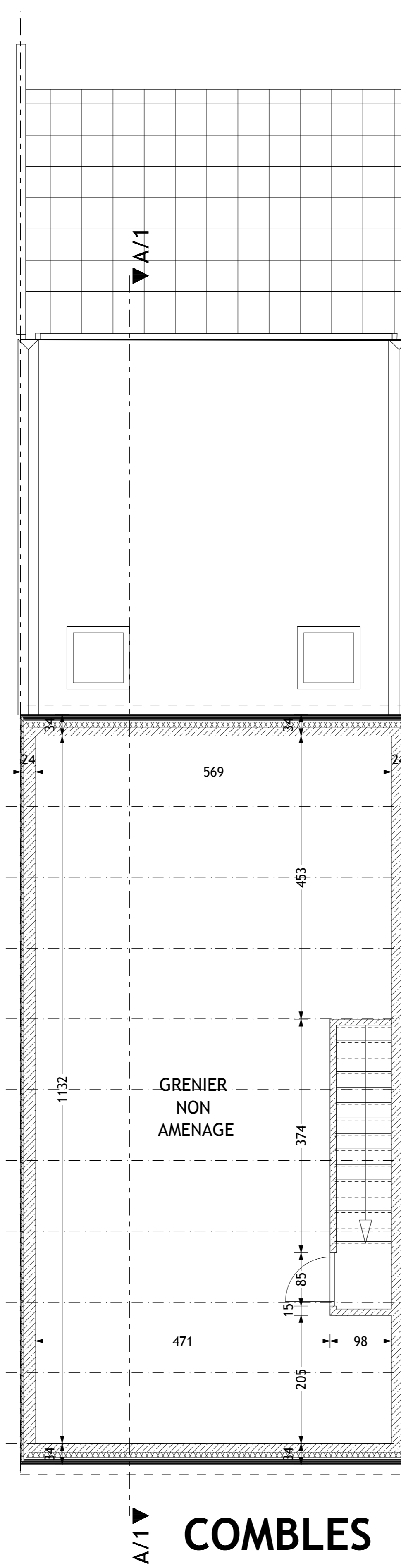
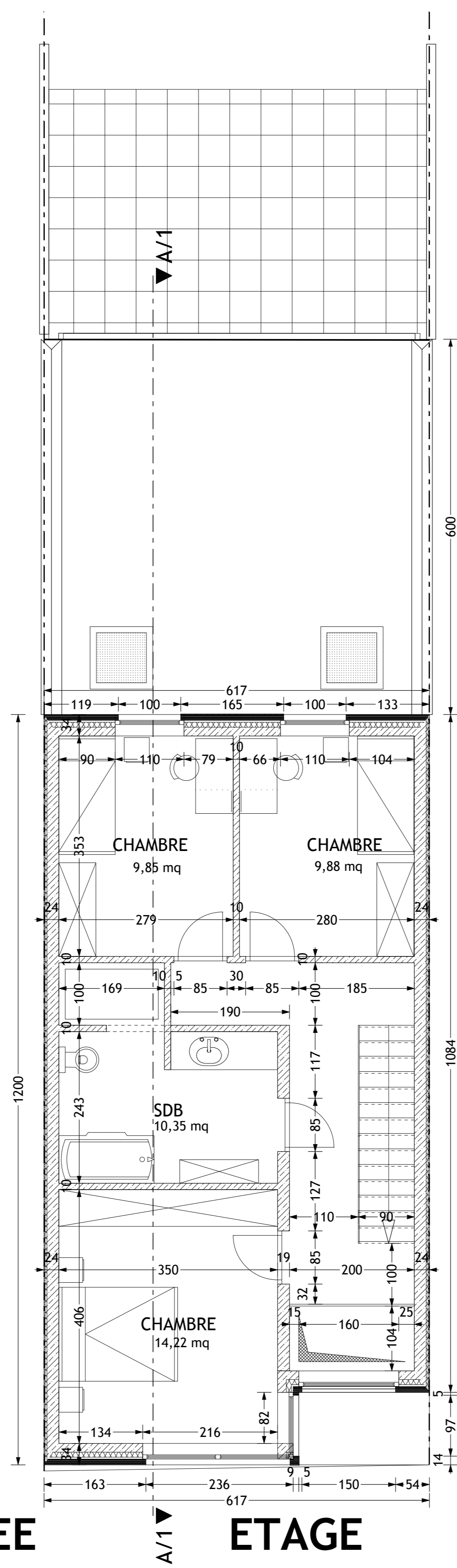
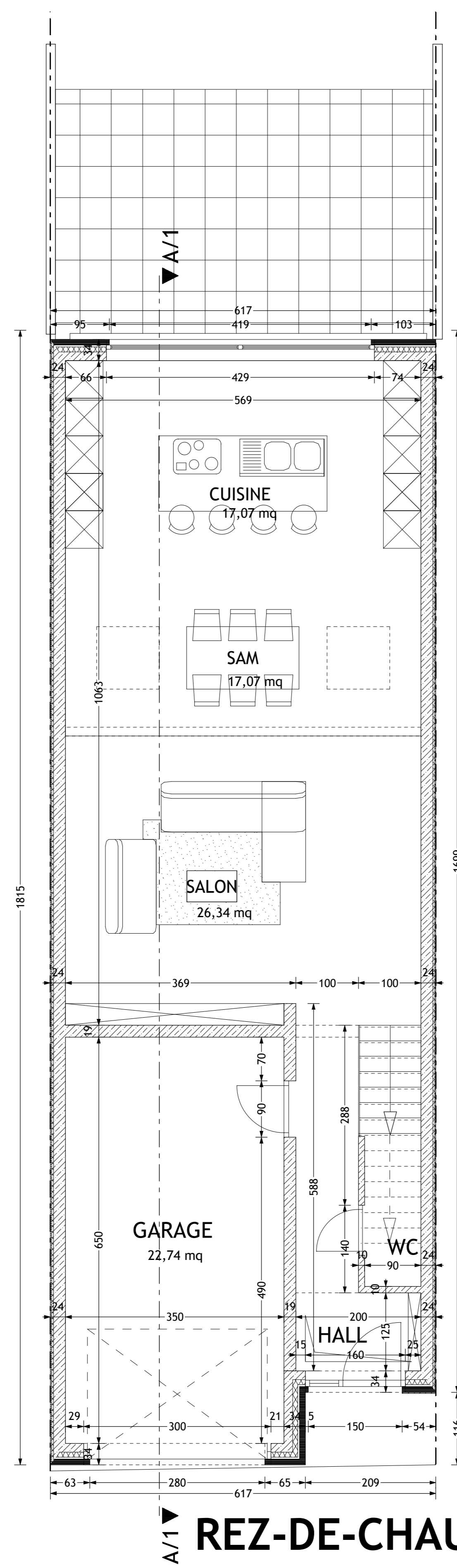
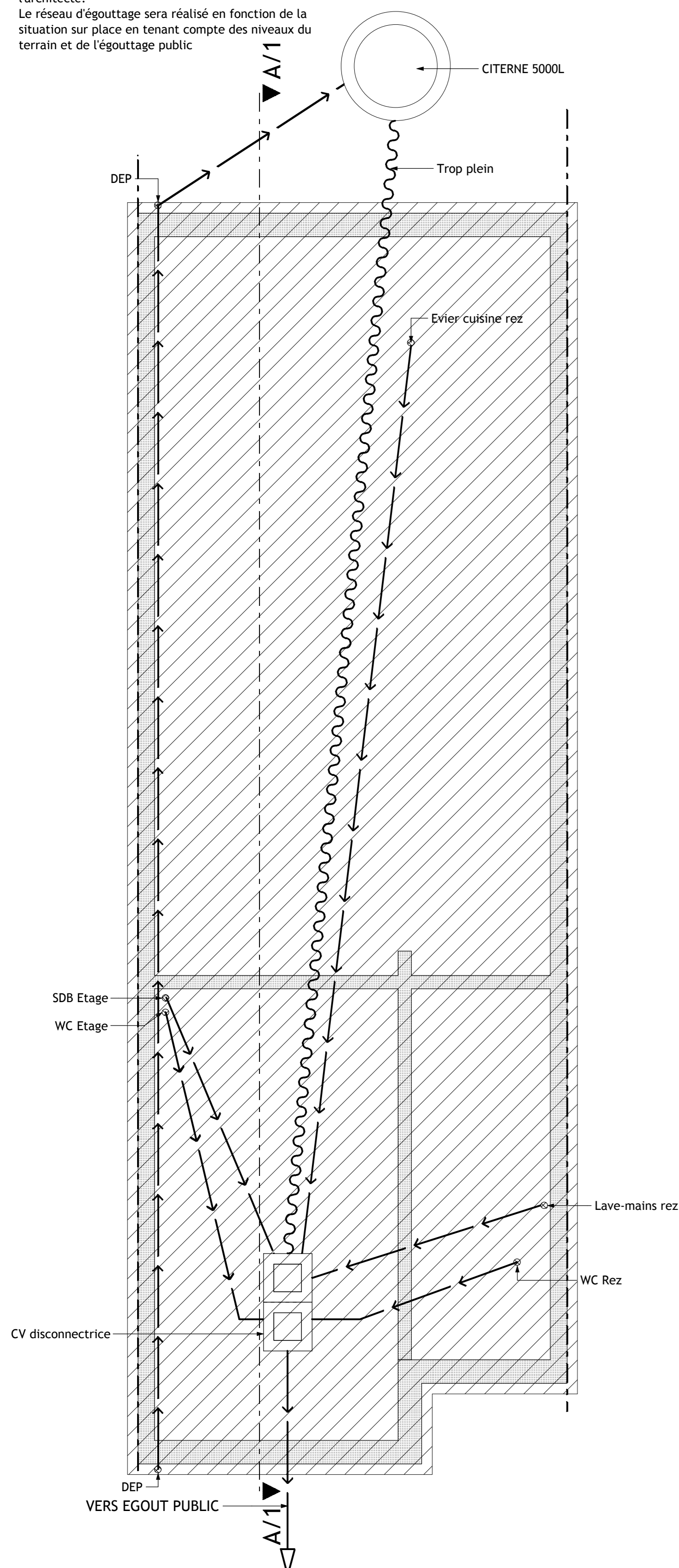

COUPE

- BRIQUE DE TON GRIS CLAIR
- BRIQUE DE TON ANTHRACITE
- BARDAGE PVC TON ANTHRACITE

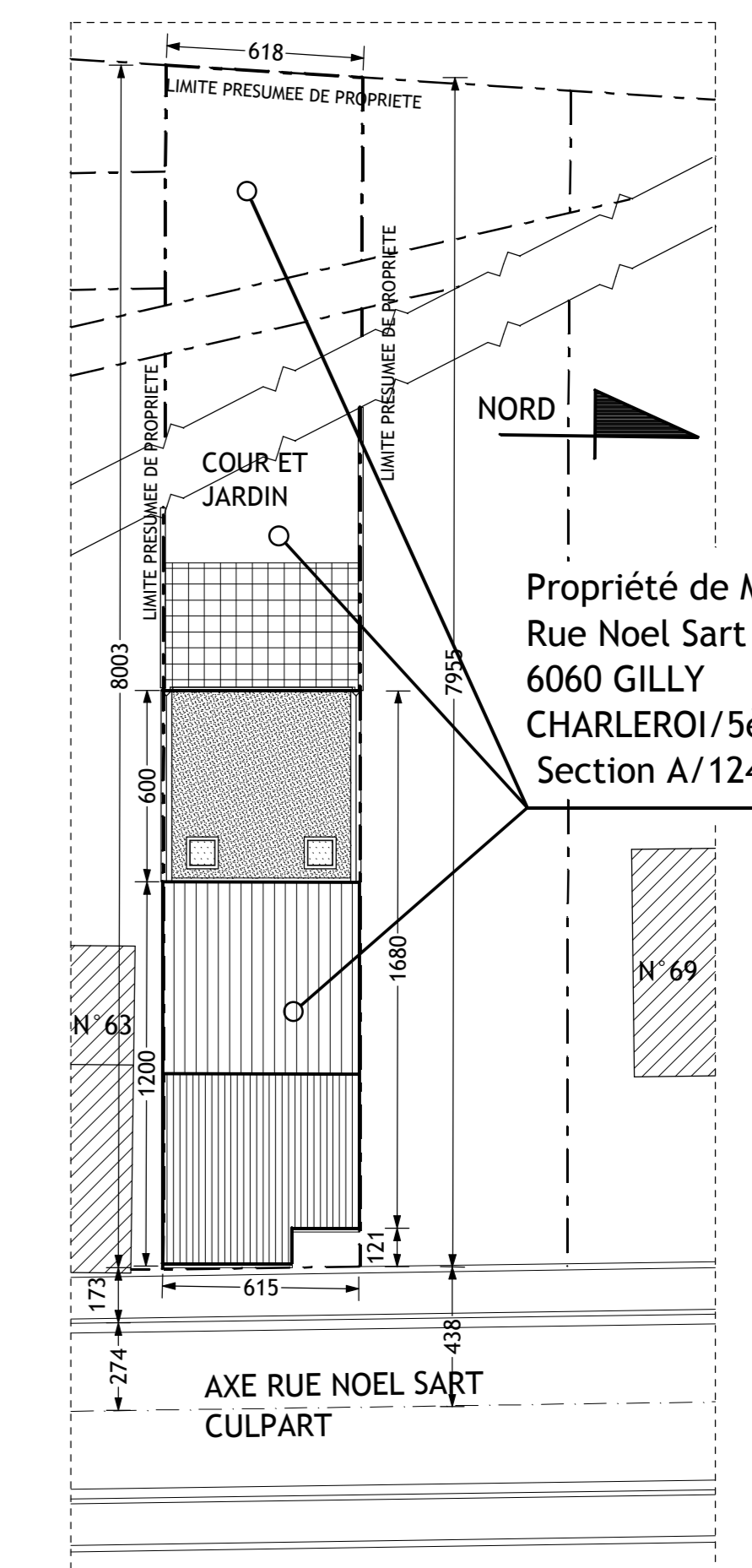

IMPLANTATION 1/200

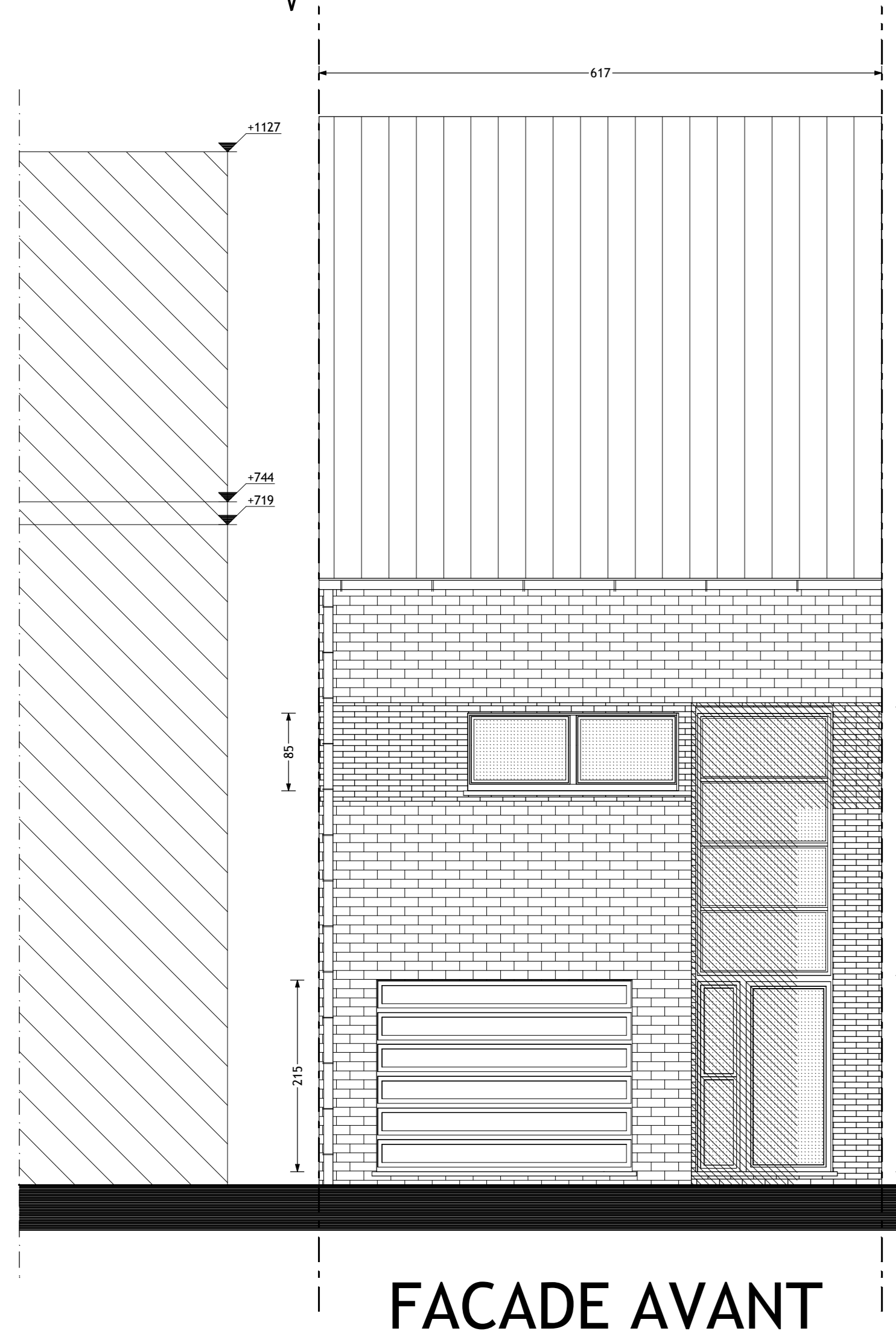

FACADE AVANT

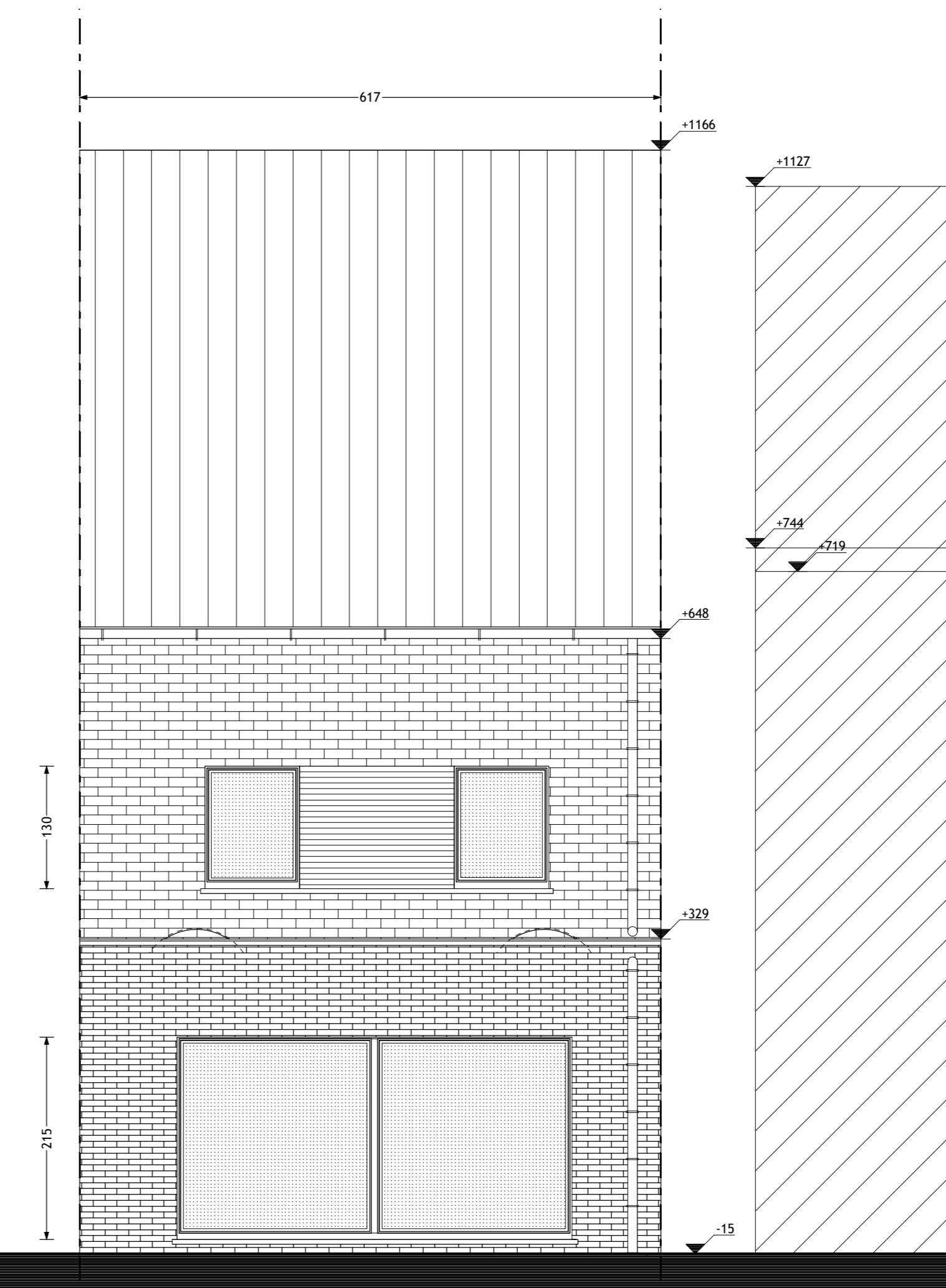
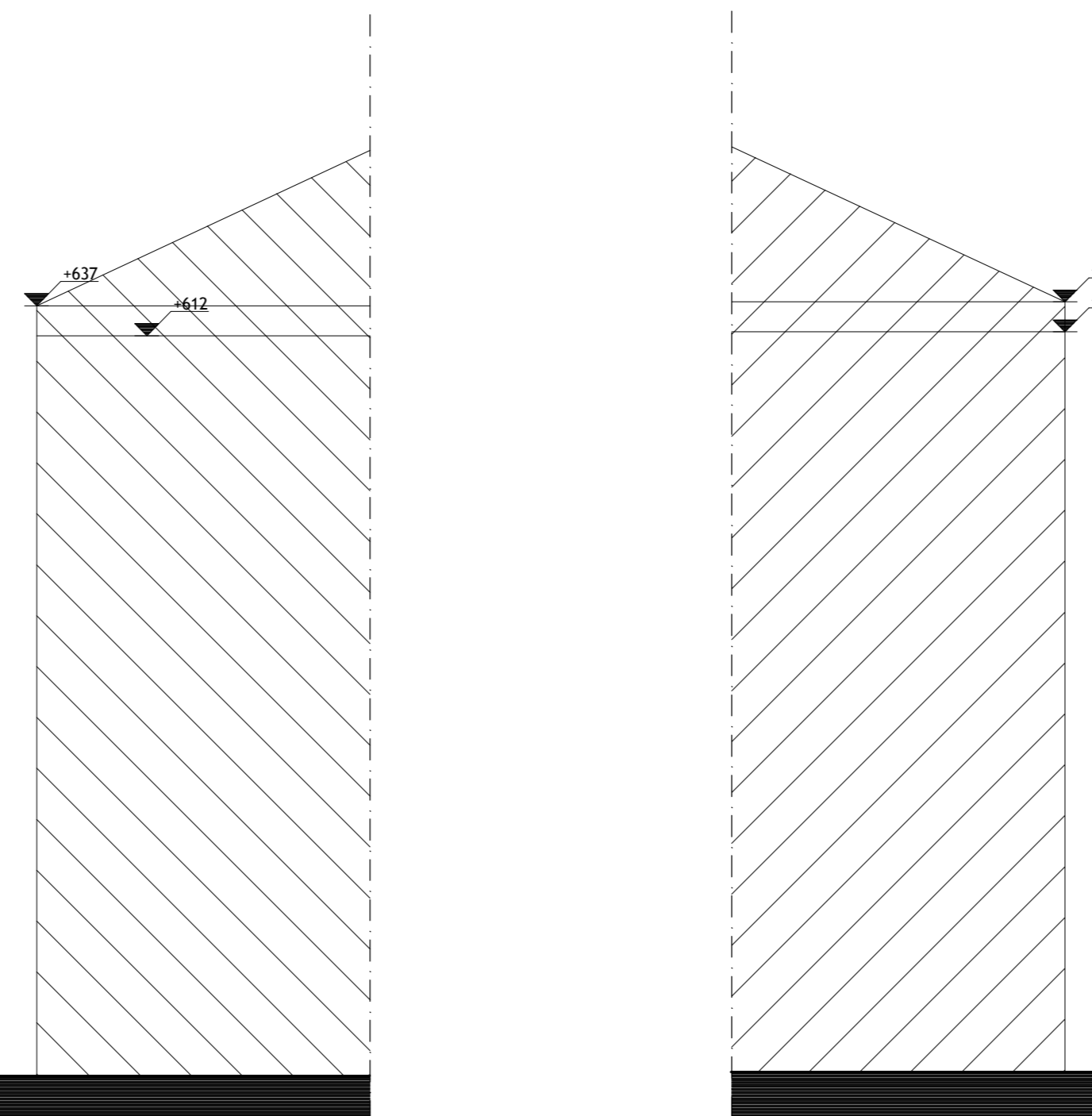

FACADE ARRIERE



MONACHINO David, Architecte
162, Rue Duchateau
7100 HAINE-SAINTE-PIERRE
Tél. 064/84 86 69 - 0476/86 02 98 E-MAIL:
arch.monachino@skynet.be

INSCRIT AU TABLEAU DE L'ORDRE DES ARCHITECTES DE LA PROVINCE DU HAINAUT

CONSTRUCTION D'UNE MAISON ENTRE MITOYENS

| | | |
|----------------------|--|--|
| Maitre de l'ouvrage: | YASAR Sabrullah | 11, Rue des Monts 6250 PONT DE LOUP |
| Chantier: | Chantier : Rue Noel Sart Culpart (à côté du n°63) 6060 GILLY CHARLEROI 5eDiv/Gilly 2eDiv / Section A n°124 D50 | |

| | |
|-------------------------------------|----------------------------|
| EGOUTTAGE / FONDATIONS | COUPE EN LONG |
| VUES EN PLAN (rez-étage-combles...) | COUPE EN TRAVERS |
| FACADE AVANT | COUPE DANS RAMPE DE GARAGE |
| FACADE ARRIERE | IMPLANTATION |
| FACADE LATERALE DROITE | SITUATION |
| FACADE LATERALE GAUCHE | AXONOMETRIES |
| COUPE A-A | |

| | | | |
|---------------|----------|---|---|
| Pour accord : | MO ARCH. | Echelles : 1/50ème 1/100ème 1/200ème | <small>Ce plan est notre propriété et ne peut être communiqué à des tiers sans notre autorisation. Toutes les dimensions et niveaux sont à vérifier sur place par l'entrepreneur. Deux copies de ce plan, outre celles en notre possession, doivent être distribuées avec les plans de permis de bâtir. Nous ne pouvons être tenus responsables d'une exécution erronée si nous avons été avisés par l'entrepreneur du fait de l'absence de données pour vérifier la concordance avec les plans. Ce plan constitue le plan de permis d'urbanisme. Il devra être complété, pour l'exécution, des plans d'exécution et de permis. Afin que l'entrepreneur puisse respecter la mission, il devra être avisé par lettre recommandée de la date de permis d'urbanisme à obtenir.</small> |
|---------------|----------|---|---|

PLAN SART..... /.....