

## Rapport de contrôle d'installations électriques à basse et à très basse tension

EXEMPLAIRE ORIGINAL

RÉF. 117/2023/58147/01:1

**DATE DU CONTRÔLE** 14/03/2023 **AGENT VISITEUR** Julien Renard  
**ADRESSE DU CONTRÔLE** Rue Porte de Liège 87 - 4300 Waremme **TYPE DE CONTRÔLE** Visite de contrôle (6.5)

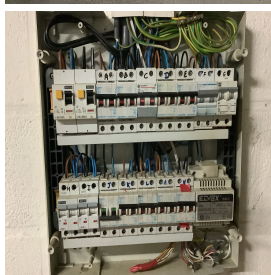

### › DONNÉES GÉNÉRALES

**Adresse de l'installation** Rue Porte de Liège 87 - 4300 Waremme  
**Type de locaux** Unité d'habitation (maison)  
**Objet du contrôle** Demande de permis de construire à Waremme  
**Propriétaire** [REDACTED]  
**Responsable des travaux** [REDACTED]  
**Dérogations applicables/appliquées** Installations électriques domestiques ancien RGIE (8.2.2.)

### › DONNÉES DU RACCORDEMENT

**Gestionnaire du réseau de distribution (GRD)** NETHYS  
**Code EAN** non communiqué  
**Numéro du compteur** 2349823  
**Index jour/nuit** 063267,9/036610,1  
**Type de coupure générale** Teco  
**Câble compteur - tableau** VVB 4 x 10 mm<sup>2</sup>  
**Tension nominale de service** 230V - AC  
**Courant nominal de la protection de branchement** 63A

### › CONTRÔLE

Conformité schéma(s) unifilaire(s) et plan(s) de position	Pas OK	Nombre de tableaux	1	Nombre de circuits	14
Les fondations datent	D'après le 1/10/1981	Dispositif différentiel de tête	ID - 63A - 300mA - type A - test OK		
Type d'électrode de terre	Boucle	Dispositif différentiel "sdb"	ID - 63A - 30mA - type A - test OK		
Résistance de dispersion de la prise de terre (Ω)	22,3	Fixation/Etat/Détérioration matériel	OK		
Conformité des liaisons équipotentielles et des PE	OK	Contrôle visuel appareils fixes et/ou mobiles	OK		
Test de continuité	Concluant	Protection contre les contacts directs	OK		
Contrôle boucle de défaut	Concluant	Résistance générale d'isolement (MΩ)	6,22		
Protection contre les contacts indirects	Pas OK	Adéquation DPCCR – prise de terre	Pas OK		
		Adéquation protections surintensités – sections	OK		

## CONCLUSION : NON CONFORME

A la date du 14/03/2023, l'installation électrique de Rue Porte de Liège 87 - 4300 Waremme n'est pas conforme aux prescriptions du Livre 1 de l'arrêté royal du 8 septembre 2019 établissant le Livre 1 sur les installations électriques à basse tension et à très basse tension.

Le contrôle réalisé par Certinergie a porté sur les parties visibles de l'installation et normalement accessibles.

Les travaux nécessaires pour faire disparaître les infractions constatées pendant la visite de contrôle, doivent être exécutées sans retard et toutes mesures adéquates doivent être prises pour qu'en cas de maintien en service de l'installation, les infractions ne constituent pas un danger pour les personnes.

Une nouvelle visite de contrôle est à exécuter pour constater la disparition des infractions par le même organisme au plus tard avant le 14/03/2024.

Signature de l'agent



## Rapport de contrôle d'installations électriques à basse et à très basse tension

EXEMPLAIRE ORIGINAL

RÉF. 117/2023/58147/01:1

### › LISTE DES INFRACTIONS

- La tension d'alimentation n'est pas indiquée clairement de manière apparente sur chaque tableau de répartition et de manoeuvre. - 3.1.3.3.a
- Les schémas unifilaires et plans de position ne sont pas conformes. - 3.1.2.;6.4.6.;6.5.7.;9.1.2.
- N'est pas renseigné sur les schémas unifilaires et plans de position l'adresse de l'installation, les coordonnées du responsable des travaux et du propriétaire. Ces derniers devront signer et dater ces schémas. - 3.1.2.;6.4.6.;6.5.7.;9.1.2.
- Il manque sur les schémas : Signature du responsable des travaux, courbe des disjoncteurs et le pouvoir de coupure.

### › REMARQUES

- Nous ne pouvons pas exclure qu'au dépôt des schémas il puisse y avoir d'autres infractions.
- L'habitation étant meublée, il se peut que tout n'a pu être vérifié.

### Rappel sur les prescriptions réglementaires :

Le propriétaire, le gestionnaire ou l'exploitant de l'installation électrique est tenu :

- a) d'en assurer ou d'en faire assurer l'entretien ;
- b) de prendre toutes mesures adéquates pour que les dispositions du Livre 1 de l'arrêté royal du 8 septembre 2019 établissant le Livre 1 sur les installations électriques à basse tension et à très basse tension soient en tout temps observés ;
- c) de conserver les documents, en ce compris le ou les rapports de contrôle, de l'installation électrique dans un dossier, de le tenir à disposition de toute personne qui peut le consulter et de mettre à disposition une copie de ce dossier à tout éventuel locataire ;
- d) de transmettre le dossier de l'installation électrique au nouveau propriétaire, gestionnaire ou exploitant ;
- e) d'aviser immédiatement le fonctionnaire préposé à la surveillance du Service Public Fédéral ayant l'Energie dans ses attributions de tout accident survenu aux personnes et du, directement ou indirectement, à la présence d'installations électriques ;
- f) de renseigner dans le dossier de l'installation électrique toute modification ou extension non importante survenue sur l'installation électrique ;
- g) de laisser réaliser par un organisme agréé un contrôle de conformité avant la mise en usage sur toute modification ou extension importante survenue sur l'installation électrique.
- h) des infractions ont été constatées lors de la visite de contrôle, de faire effectuer une nouvelle visite de contrôle par le même organisme agréé afin de vérifier la disparition des infractions au terme du délai de un an. Dans le cas où, lors de cette seconde visite, des infractions subsistent, l'organisme agréé se doit d'envoyer une copie du rapport de visite de contrôle à la Direction générale de l'Energie préposée à la haute surveillance des installations électriques domestiques.

# Rapport de contrôle d'installations électriques à basse et à très basse tension

EXEMPLAIRE ORIGINAL

RÉF. 117/2023/58147/01:1

› ANNEXES

Schéma(s) unifilaire(s) de l'installation

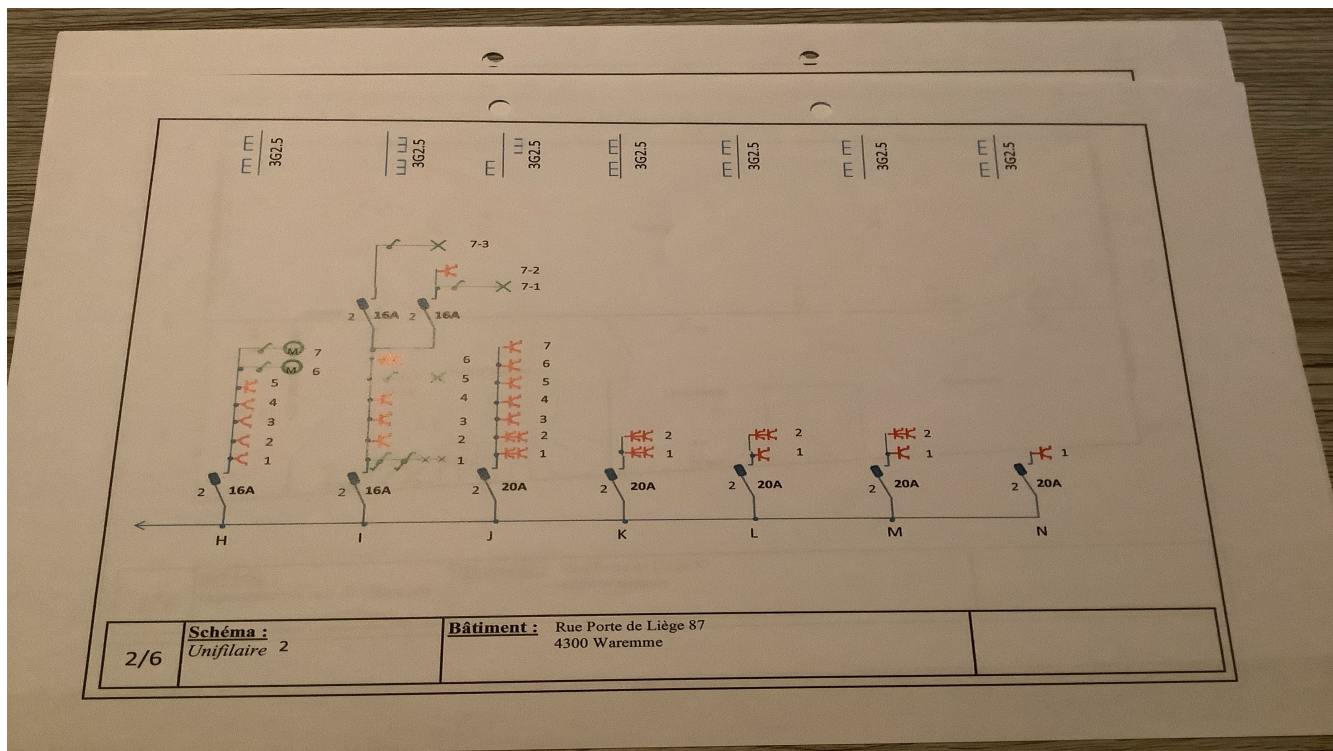
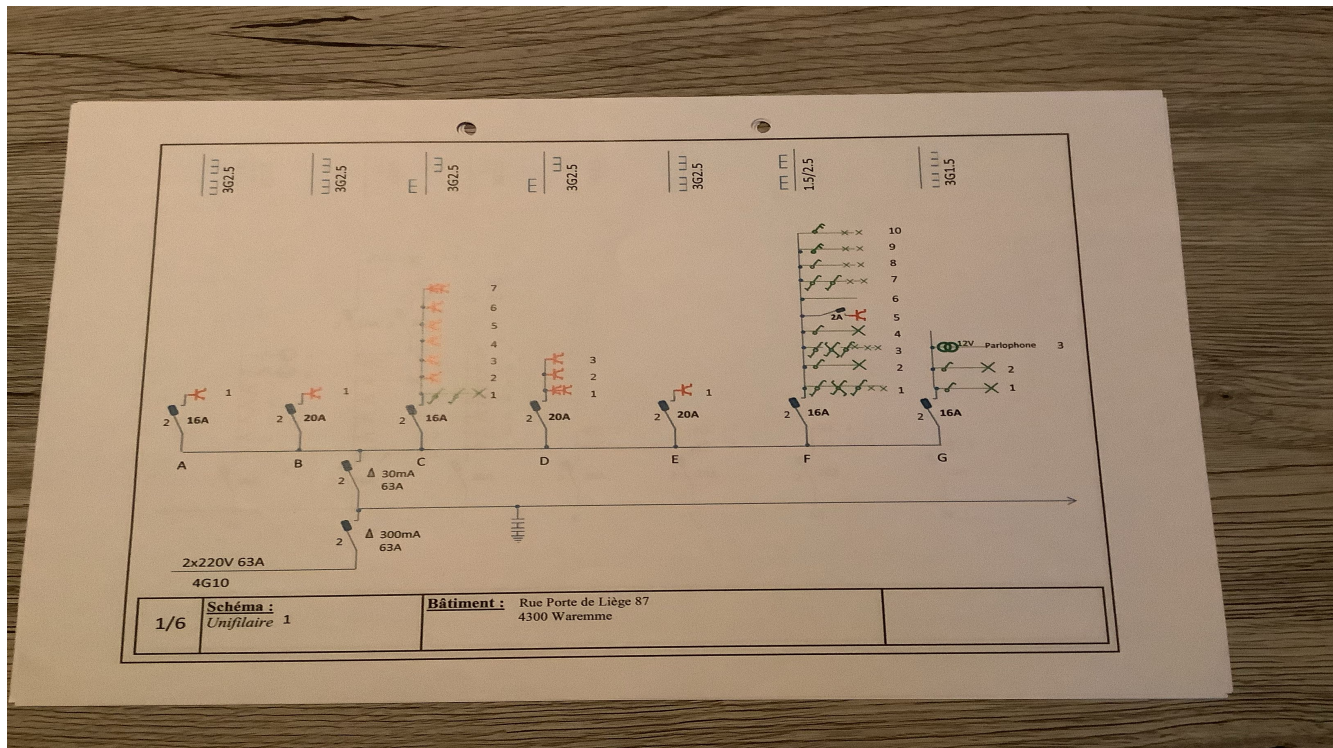

# Rapport de contrôle d'installations électriques à basse et à très basse tension

EXEMPLAIRE ORIGINAL

RÉF. 117/2023/58147/01:1

» ANNEXES

Plan(s) de position de l'installation

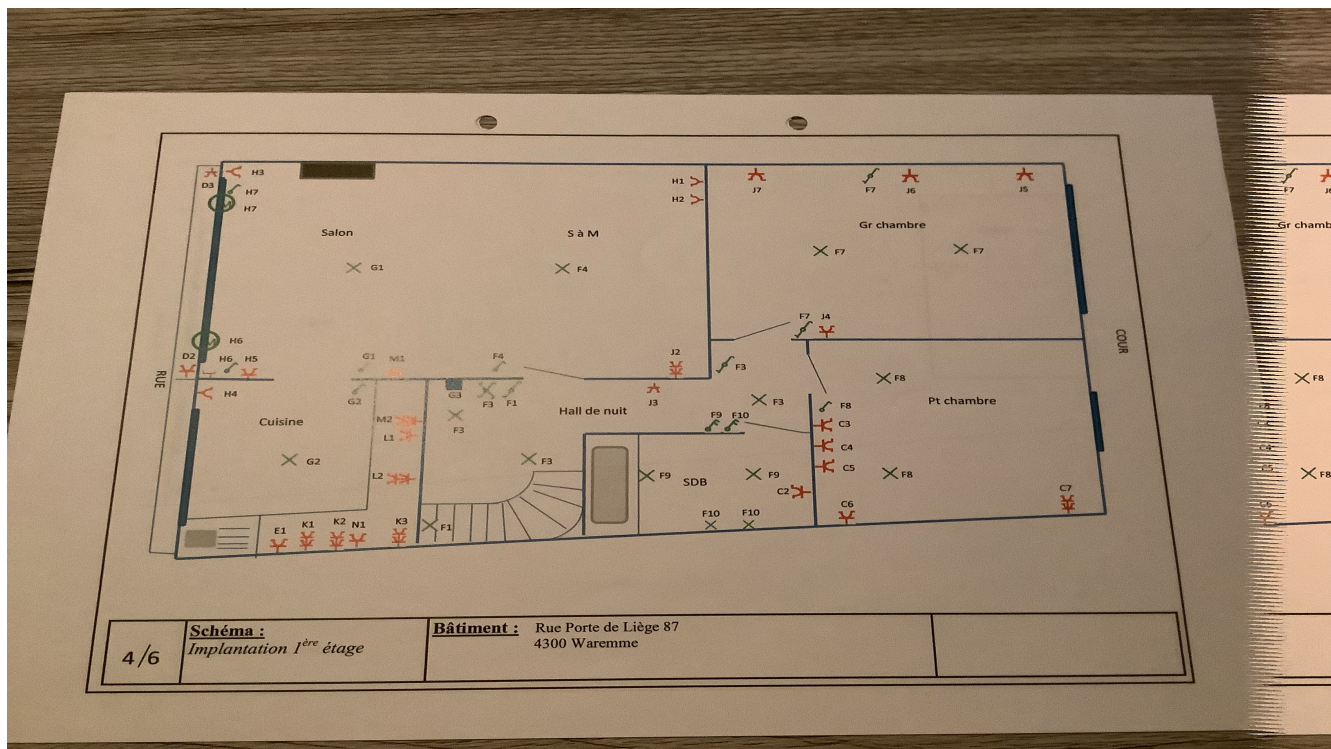
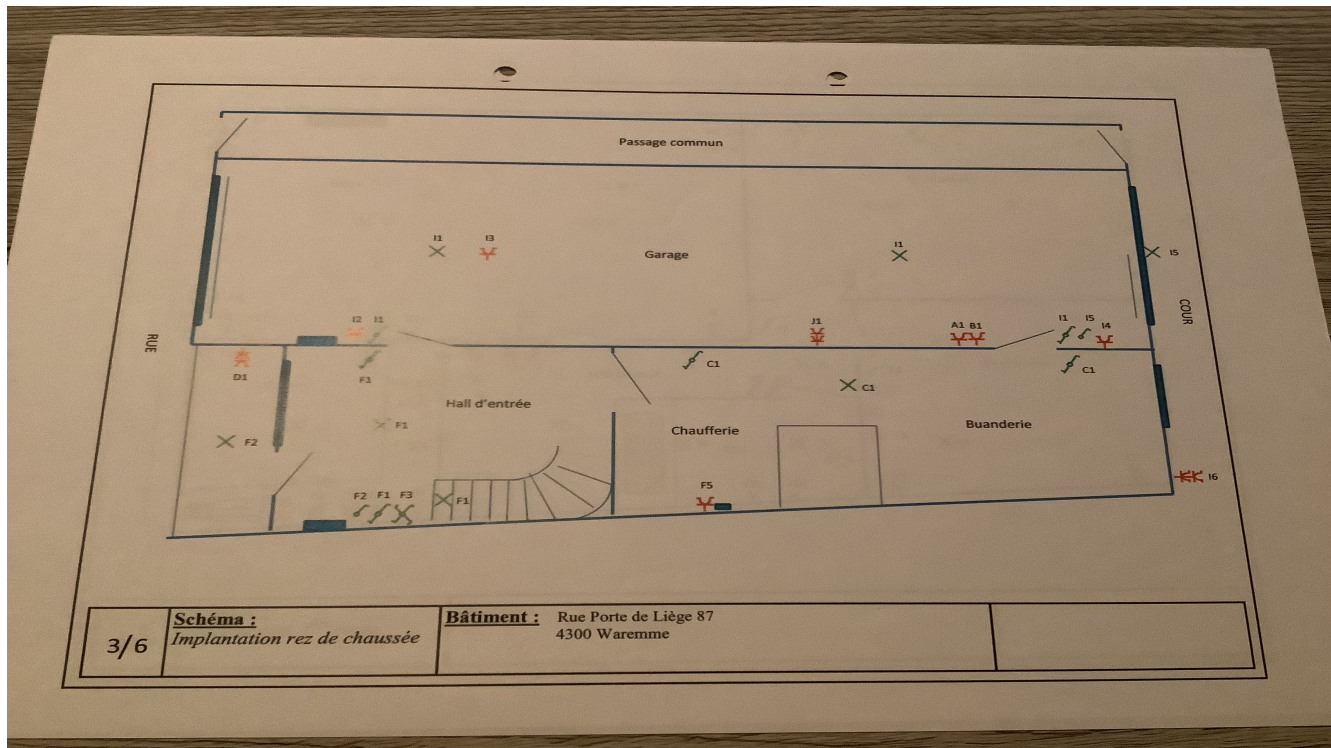

## Rapport de contrôle d'installations électriques à basse et à très basse tension

EXEMPLAIRE ORIGINAL

RÉF. 117/2023/58147/01:1

### › ANNEXES

Plan(s) de position de l'installation

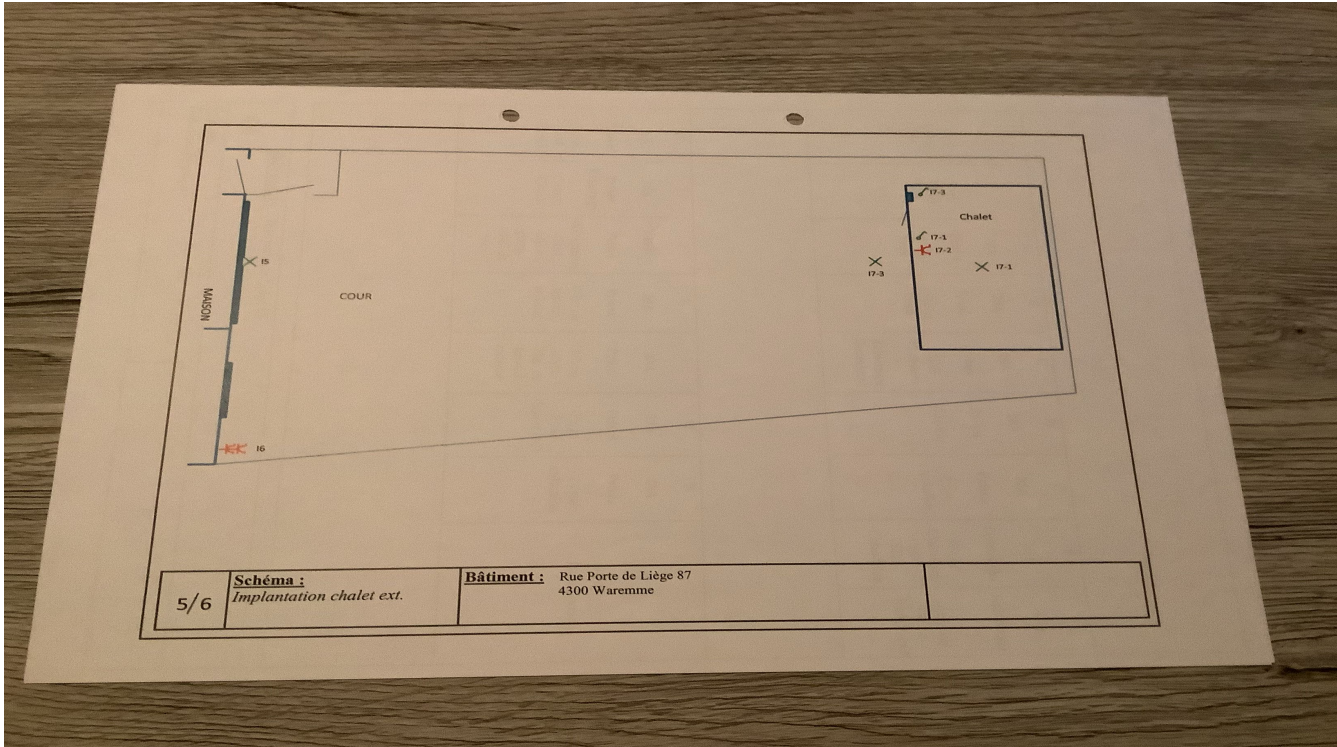

Autre(s)

Schéma : Tableau électrique		Bâtiment : Rue porte de Liège 87 4300 Waremmé	
H	16A	Prises	-Salon -SJM -Stucs
I	16A	Prises Eclairage	-Garage -Chalet
J	20A	Prises	-Cr chambre -SJM -Mitten -Hall de nuit
K	20A	Prises	-Plan de travail -cuisine
L	20A	Prises	-Micro onde -Plan de travail -cuisine
M	20A	Prises	-Frigo -Four -Salon (PC)
N	20A	Prises	-Taque -Induction
			220V/12V Parlophone
A	20A	Prises	-Lave -linge
B	20A	Prises	-Sèche -linge
C	16A	Prises -SDB + Eclairage -Baignoire	-Pr chambre
D	20A	Prises	-Frigide
E	20A	Prises	-Lave -vaisselles
F	16A	Eclairages	-Halls -Chambres -SJM -SDB -Chaudière
G	16A	Eclairages	-Cuisine -Salon -Parlophone