



Beter gekeurd
Bien vérifié

PROCES-VERBAL DE CONTROLE D'UNE
INSTALLATION ELECTRIQUE BASSE TENSION

L'INSTALLATION EST CONFORME

L'examen s'opère selon l'instruction de travail 10le006 ou 10le008 sur base des prescriptions indiquées ci-dessous.

Votre contrôle a été effectué par BTV ASBL, bureau BTV Liège, Quai Mativa 37, 4020 LIEGE
T: 04 253 19 72, E: btv.liege@btvcontrol.be

Rapport N°: 0349-180626-04 Date du contrôle : 26/06/18
Extra date du contrôle:

DONNEES GENERALES:

ADRESSE DE L'INSTALLATION : FRANCO
CHAUSSEE DE TONGRES 36 / 01
4540 AMAY

PROPRIETAIRE: FRANCO
Adresse : CHAUSSÉE DE TONGRES 36/01
4540 AMAY

DEMANDEUR : RD ELECTRICITE
Adresse : CHAUSSÉE VERTE 29
4367 CRISNEE

INSTALLATEUR : RD ELECTRICITE
Adresse : CHAUSSÉE VERTE 29
4367 CRISNEE

Visualisation de l' installation

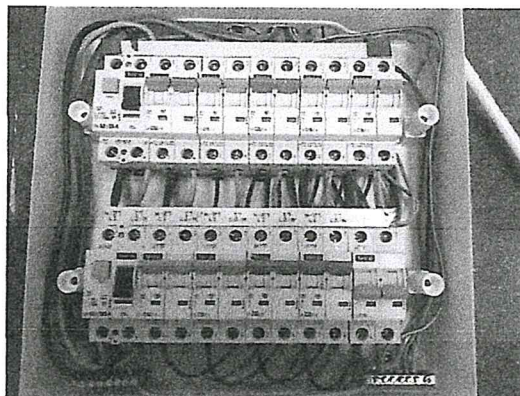

TVA ou CI :

EAN : Compteur n° A PLACER Index :

DESCRIPTION GENERALE ET CARACTERISTIQUES:

Type d'installation :	Nouvelle installation /	Type des locaux :	Appartement
Début travaux fondations :	Avant 01/01/83	Installation électrique :	Après 01/01/83
Raccordement tension :	Mono 230V	RGIE art. :	86
Câble aliment. tableau princ. :	4 x 10 mm ²	Protection raccordement :	MAX 63 A
Type électrode de terre :	Piquets	Inter. gén. : type :	2p 63A/300mA
Nombre de tableaux :	1	Nombre de circuits term. :	10
Facteurs d'influences externes :		Schéma :	TT

CONTROLE:

Visite de contrôle suivant : RGIE art. 270,

VMA - 44

MA-BT-02/2015



1 / 3



Beter gekeurd
Bien vérifié

PROCES-VERBAL DE CONTROLE D'UNE
INSTALLATION ELECTRIQUE BASSE TENSION

L'INSTALLATION EST CONFORME

L'examen s'opère selon l'instruction de travail 10le006 ou 10le008 sur base des prescriptions indiquées ci-dessous.

Votre contrôle a été effectué par BTV ASBL, bureau BTV Liège, Quai Mativa 37, 4020 LIEGE
T: 04 253 19 72, E: btv.liege@btvcontrol.be

Rapport N°: 0349-180626-09 Date du contrôle : 26/06/18
Extra date du contrôle:

DONNEES GENERALES:

ADRESSE DE L'INSTALLATION : FRANCO
CHAUSSEE DE TRONGEES 36/02
4540 AMAY

PROPRIETAIRE: FRANCO
Adresse : CHAUSSEE DE TRONGEES 36/02
4540 AMAY

DEMANDEUR : RD ELECTRICITE
Adresse : CHAUSSEE VERTE 29
4367 CRISNEE

INSTALLATEUR : RD ELECTRICITE
Adresse : CHAUSSEE VERTE 29
4367 CRISNEE

Visualisation de l' installation

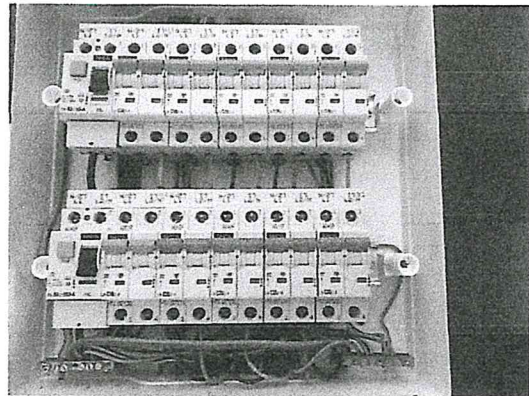

TVA ou CI :

EAN : **Compteur n°** **A PLACER** **Index :**

DESCRIPTION GENERALE ET CARACTERISTIQUES:

Type d'installation :	Nouvelle installation /	Type des locaux :	Appartement
Début travaux fondations :	Avant 01/01/83	Installation électrique :	Après 01/01/83
Raccordement tension :	Mono 230V	RGIE art. :	86
Câble aliment. tableau princ. :	4 x 10 mm ²	Protection raccordement :	MAX 63 A
Type électrode de terre :	Piquets	Inter. gén. : type :	2p 63A/300mA
Nombre de tableaux :	1	Nombre de circuits term. :	10
Facteurs d'influences externes :		Schéma :	TT

CONTROLE:

Visite de contrôle suivant : RGIE art. 270,

VMA - 44

MA-BT-02/2015



1 / 3



Beter gekeurd
Bien vérifié

PROCES-VERBAL DE CONTROLE D'UNE
INSTALLATION ELECTRIQUE BASSE TENSION

L'INSTALLATION EST CONFORME

L'examen s'opère selon l'instruction de travail 10le006 ou 10le008 sur base des prescriptions indiquées ci-dessous.

Votre contrôle a été effectué par BTV ASBL, bureau BTV Liège, Quai Mativa 37, 4020 LIEGE
T: 04 253 19 72, E: btv.liege@btvcontrol.be

Rapport N°: 0349-180626-07 Date du contrôle : 26/06/18
Extra date du contrôle:

DONNEES GENERALES:

ADRESSE DE L'INSTALLATION : FRANCO
CHAUSSEE DE TONGRES 36 / 12
4540 AMAY

PROPRIETAIRE: FRANCO
Adresse : CHAUSSEE DE TONGRES 36 / 12
4540 AMAY

DEMANDEUR : RD ELECTRICITE
Adresse : CHAUSSEE VERTE 29
4367 CRISNEE

INSTALLATEUR : RD ELECTRICITE
Adresse : CHAUSSEE VERTE 29
4367 CRISNEE

Visualisation de l' installation

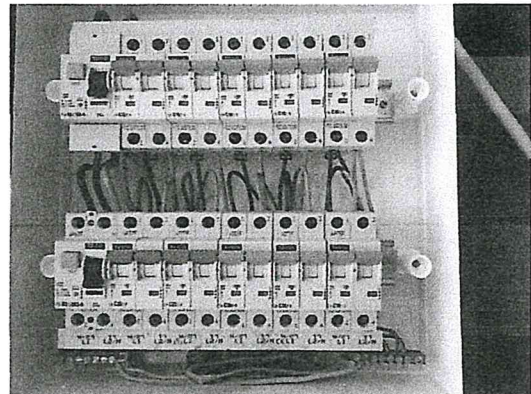

TVA ou CI :

EAN : Compteur n° A PLACER Index :

DESCRIPTION GENERALE ET CARACTERISTIQUES:

Type d'installation :	Nouvelle installation /	Type des locaux :	Appartement
Début travaux fondations :	Avant 01/01/83	Installation électrique :	Après 01/01/83
Raccordement tension :	Mono 230V	RGIE art. :	86
Câble aliment. tableau princ. :	4 x 10 mm ²	Protection raccordement :	MAX 63 A
Type électrode de terre :	Piquets	Inter. gén. : type :	2p 63A/300mA
Nombre de tableaux :	1	Nombre de circuits term. :	10
Facteurs d'influences externes :		Schéma :	TT

CONTROLE:

Visite de contrôle suivant : RGIE art. 270,

VMA - 44

MA-BT-02/2015



1 / 3



Beter gekeurd
Bien vérifié

PROCES-VERBAL DE CONTROLE D'UNE
INSTALLATION ELECTRIQUE BASSE TENSION

L'INSTALLATION EST CONFORME

L'examen s'opère selon l'instruction de travail 10le006 ou 10le008 sur base des prescriptions indiquées ci-dessous.

Votre contrôle a été effectué par BTV ASBL, bureau BTV Liège, Quai Mativa 37, 4020 LIEGE
T: 04 253 19 72, E: btv.liege@btvcontrol.be

Rapport N°: 0349-180626-05 Date du contrôle : 26/06/18
Extra date du contrôle:

DONNEES GENERALES:

ADRESSE DE L'INSTALLATION : FRANCO
CHAUSSEE DE TONGRES 36/11
4540 AMAY

PROPRIETAIRE: FRANCO
Adresse : CHAUSSEE DE TONGRES 36/11
4540 AMAY

DEMANDEUR : RD ELECTRICITE
Adresse : CHAUSSEE VERTE 29
4367 CRISNEE

INSTALLATEUR : RD ELECTRICITE
Adresse : CHAUSSEE VERTE 29
4367 CRISNEE

Visualisation de l' installation

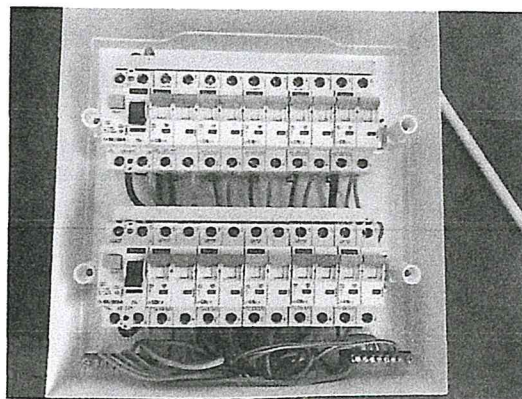

TVA ou CI :

EAN :

Compteur n° A PLACER

Index :

DESCRIPTION GENERALE ET CARACTERISTIQUES:

Type d'installation :	Nouvelle installation /	Type des locaux :	Appartement
Début travaux fondations :	Avant	Installation électrique :	Après
Raccordement tension :	Mono 230V	RGIE art. :	86
Câble aliment. tableau princ. :	4 x 10 mm ²	Protection raccordement :	MAX 63 A
Type électrode de terre :	Boucle	Inter. gén. : type :	2p 63A/300mA
Nombre de tableaux :	1	Nombre de circuits term. :	10
Facteurs d'influences externes :		Schéma :	TT

CONTROLE:

Visite de contrôle suivant : RGIE art. 270,

VMA - 44

MA-BT-02/2015



1 / 3



Beter gekeurd
Bien vérifié

PROCES-VERBAL DE CONTROLE D'UNE
INSTALLATION ELECTRIQUE BASSE TENSION

L'INSTALLATION EST CONFORME

L'examen s'opère selon l'instruction de travail 10le006 ou 10le008 sur base des prescriptions indiquées ci-dessous.

Votre contrôle a été effectué par BTV ASBL, bureau BTV Liège, Quai Mativa 37, 4020 LIEGE
T: 04 253 19 72, E: btv.liege@btvcontrol.be

Rapport N°: 0349-180626-08 Date du contrôle : 26/06/18
Extra date du contrôle:

DONNEES GENERALES:

ADRESSE DE L'INSTALLATION : FRANCO
CHAUSSEE DE TONGRES 36 /
COMMUN
4540 AMAY

PROPRIETAIRE: FRANCO
Adresse : CHAUSSEE DE TONGRES 36 /
COMMUN
4540 AMAY

DEMANDEUR : RD ELECTRICITE
Adresse : CHAUSSEE DE VERTE 29
4367 CRISNEE

INSTALLATEUR : RD ELECTRICITE
Adresse : CHAUSSEE DE VERTE 29
4367 CRISNEE

Visualisation de l' installation

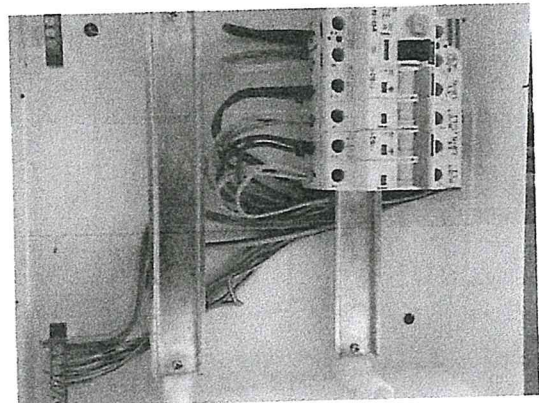

TVA ou CI :

EAN :

Compteur n° A PLACER Index :

DESCRIPTION GENERALE ET CARACTERISTIQUES:

Type d'installation :	Nouvelle installation /	Type des locaux :	Parties communes
Début travaux fondations :	Avant 01/01/83	Installation électrique :	Après 01/01/83
Raccordement tension :	Mono 230V	RGIE art. :	86
Câble aliment. tableau princ. :	4 x 10 mm ²	Protection raccordement :	MAX 63 A
Type électrode de terre :	Piquets	Inter. gén. : type :	2p 63A/300mA
Nombre de tableaux :	1	Nombre de circuits term. :	2
Facteurs d'influences externes :		Schéma :	TT

CONTROLE:

VMA - 44

MA-BT-02/2015



1 / 3