

### Adres- en onderzoeksgegevens

Adres installatie Broederstraat 12, 9100 St.Niklaas  
 Naam eigenaar niet bekend  
 Adres eigenaar ,  
 Type object appartement  
 EAN-code niet beschikbaar  
 Aard installatie bestaand  
 Doel onderzoek periodiek

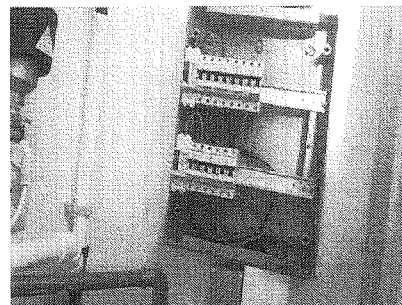

Het onderzoek is verricht op 29-9-2017 volgens artikel art 271 van het AREI en onze procedure(s) TP1.

### Installatiegegevens

Spanning (V)	230	In hoofdschakelaar (A)	40
Type elektrode	pen	$\Delta I$ differentiële schakelaar(s) (mA)	300 en 30
$\varnothing$ voedingsleiding (mm <sup>2</sup> )	10	Aantal verdeelborden	1
In hoofdbeveiliging (A)	40	Aantal stroombanen per verdeelbord	7

### Metingen

Ra / Zs ( $\Omega$ )	1,85 /	Werking differentiële schakelaar(s)	goed
Continuïteitsmeting	goed	Isolatiweerstand van de installatie (M $\Omega$ )	>0,5

### Inbreuken

1. Nihil.

ADS: Automatische differentiële schakelaar

Opmerking: Tijdens het onderzoek zijn enkel de verdeelborden en de zichtbare delen van de installatie gecontroleerd. Schakelaars, contactdozen, plinten / goten etc.. zijn niet losgemaakt. Indien tijdens de keuring de schema's ontbreken, kunnen bij een volgend controlebezoek bijkomende inbreuken worden vastgesteld.

### Opmerkingen

(Ver)bouwjaar installatie: na okt 1981

### Besluit

De installatie is conform het AREI.

De algemene ADS was / werd verzegeld en het ééndraads- en situatieschema werden voor gezien getekend / gecontroleerd.

De installatie dient opnieuw te worden gecontroleerd uiterlijk 29-09-2042 (art. 271 AREI), alsook voor ingebruikname van elke belangrijke wijziging of aanzienlijke uitbreiding uitgevoerd voor deze datum.

Voor de directeur, op 29/9/2017

Naam agentonderzoeker: Tony Dhondt .....

Handtekening:



### Raadgevingen

- Het proces-verbaal van het onderzoek dient bewaard te worden in het dossier van de elektrische installatie.
- In het dossier dient elke wijziging aan de elektrische installatie vermeld te worden.
- Bij elk ongeluk aan personen overkomen, rechtstreeks of onrechtstreeks te wijten aan de aanwezigheid van elektriciteit, dient de Minister van Economische Zaken, Directie Elektrische Energie, te worden gewaarschuwd.
- Wanneer er overtredingen zijn vastgesteld tijdens het onderzoek, dient men een nieuw controlebezoek te laten verrichten door hetzelfde erkend organisme om na te gaan of na afloop van de termijn van één jaar de overtredingen verdwenen zijn. Indien tijdens dat tweede bezoek wordt vastgesteld dat er nog overtredingen overblijven, moet het erkend organisme een kopie van het proces-verbaal van het controlebezoek sturen naar de Algemene Directie Energie die belast is met het hoog toezicht op de huishoudelijke elektrische installaties.

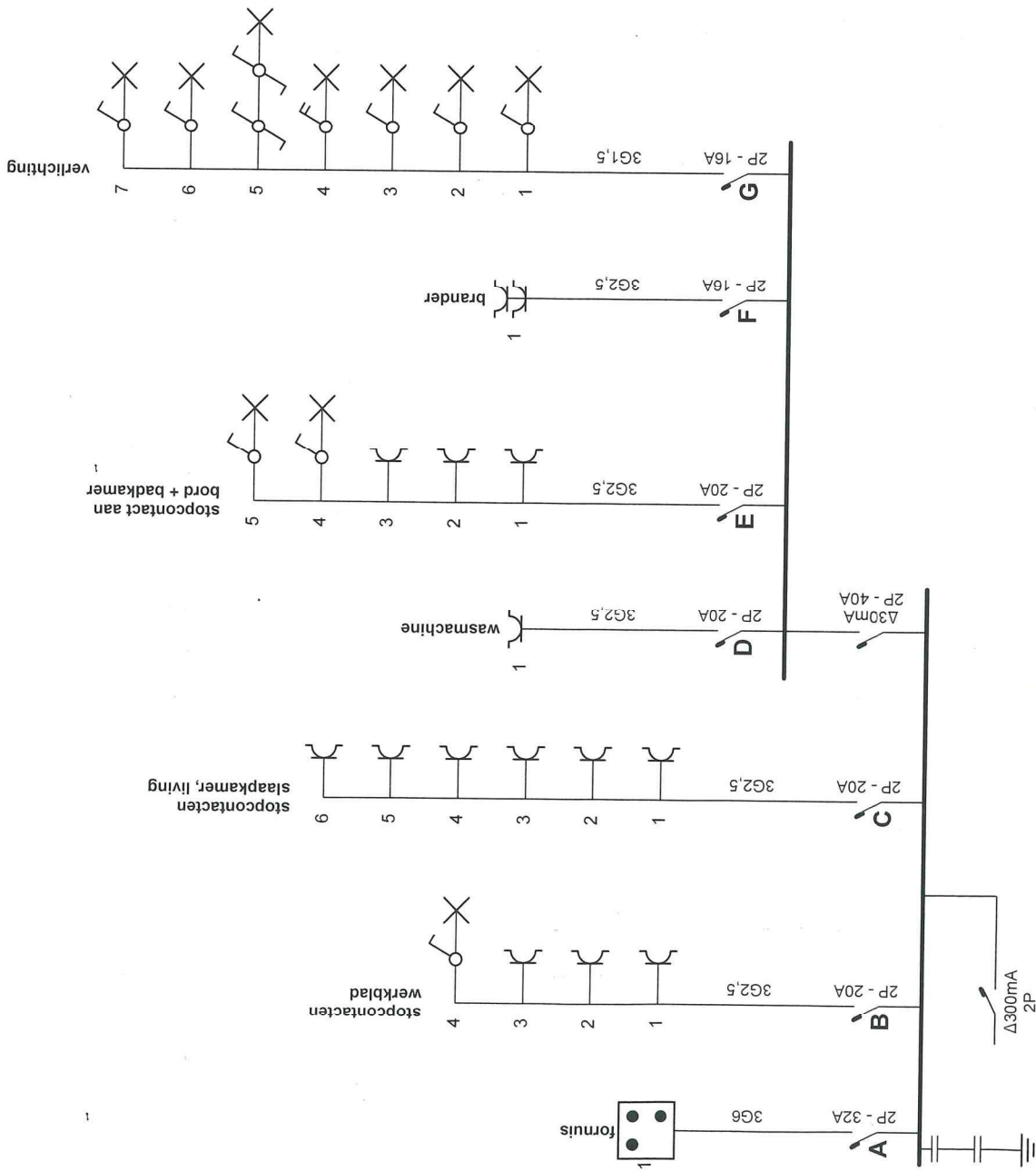

Erkend Organisme  
Keurtech

Tel.: - GSM: -  
Fax: -  
e-mail: -



**Tony Dhondt**  
KEURTECH vzw  
info@keurtech.be

Plaats van de elektrische installatie

Verlee Katrijn  
Broedersstraat 12 Bus 6  
9100 Sint Niklaas  
Tel.: - GSM: -  
Fax: -  
e-mail: -

Installateur

D'Hondt Gerdy  
Beeklaan 15  
9550 Herzele  
Tel.: - GSM: 0497/279782  
Fax: -  
e-mail: -  
886.484.582

p. 1/3  
Eendraadschema

2 x 230V ~ 50Hz

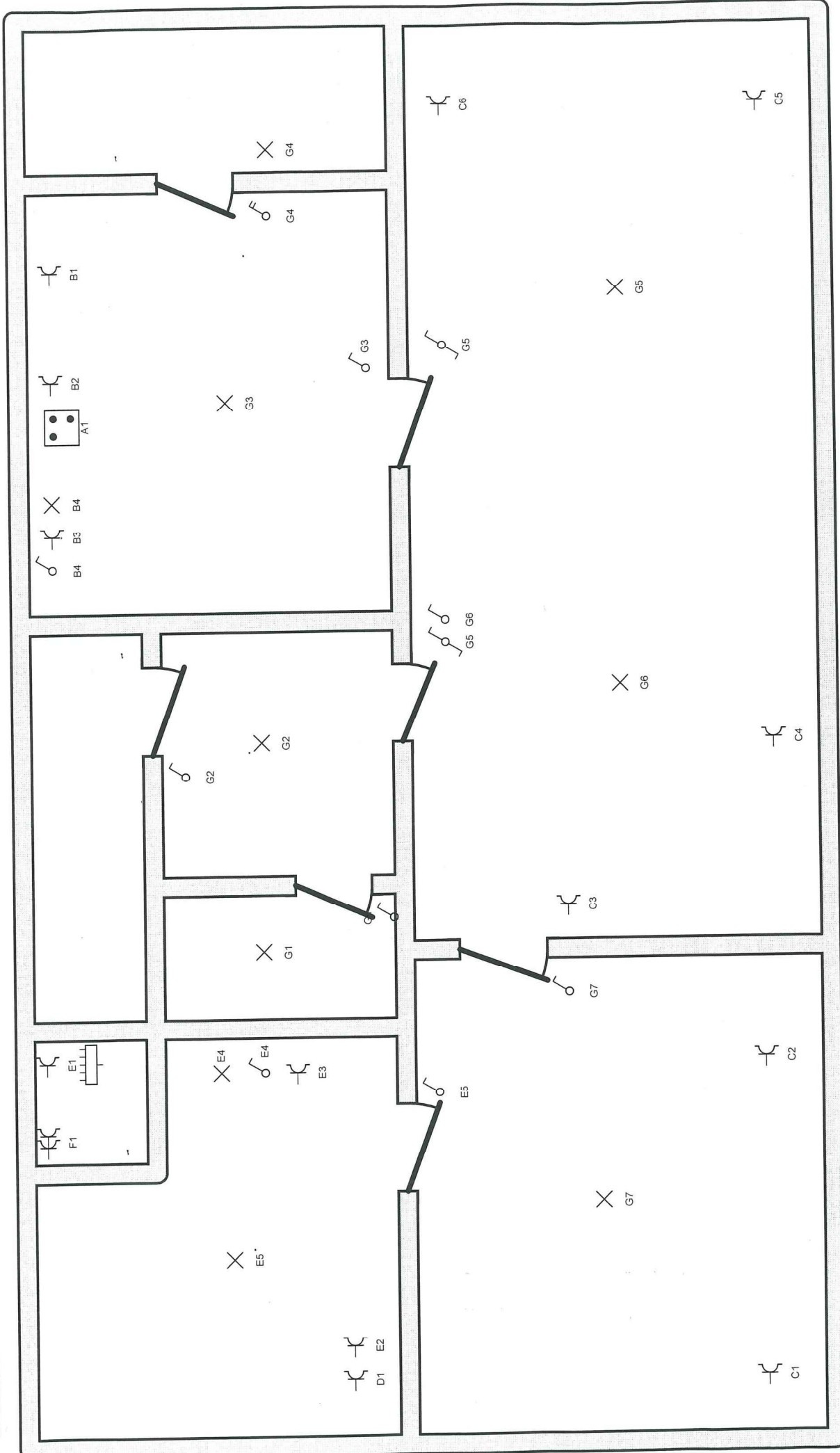



p. 2/3  
**Situatieschema**  
 2 x 230V ~ 50Hz

**Installateur**  
 D'Hondt Gerdy  
 Beeklaan 15  
 9550 Herzele  
 Tel.: - GSM: 0497/279782  
 Fax: -  
 e-mail: -  
 886.484.582

**Plaats van de elektrische installatie**  
 Verlee Katrijn  
 Broedersstraat 12 Bus 6  
 9100 Sint Niklaas  
 Tel.: - GSM: -  
 Fax: -  
 e-mail: -

**Erkend Organisme**  
 Keurtech  
 Tel.: - GSM: -  
 Fax: -  
 e-mail: -

**Tony Dhondt**  
 KEURTECH vzw  
 info@keurtech.be  

- A: fornuis

---

- B: stopcontacten werkblad

---

- C: stopcontacten slaapkamer, living

---

- D: wasmachine

---

- E: stopcontact aan bord + badkamer

---

- F: brander

---

- G: verlichting

---

end Organisme  
 eurtech  
 el.: - GSM: -  
 ax: -  
 -mail: -

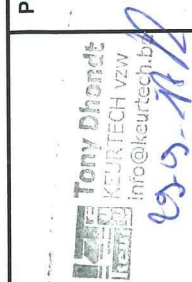

**Plaats van de elektrische installatie**  
 Verlee Katrlijn  
 Broedersstraat 12 Bus 6  
 9100 Sint Niklaas  
 Tel.: - GSM: -  
 Fax: -  
 e-mail: -

**Installateur**  
 D'Hondt Gerdy  
 Beeklaan 15  
 9550 Herzele  
 Tel.: - GSM: 0497/279782  
 Fax: -  
 e-mail: -  
 886.484.582

p. 3/3  
 Lijst Kringen  
 2 x 230V ~ 50Hz