

DE INSTALLATIE IS CONFORM

Het onderzoek gebeurt volgens werkinstructie 101006 of 101008 op basis van de hieronder vermelde voorschriften.

Uw controle werd uitgevoerd door BTV VZW, kantoor BTV Oost-Vlaanderen, Industriepark - Zwijnaarde 3B, 9052 ZWIJNAARDE
T: 09 252 45 45, E: btv.oostvlaanderen@btvcontrol.be

Verslagnummer: 0264-160608-10_01 Datum van het onderzoek : 08/06/2016
Extra controle datums

ALGEMENE GEGEVENS:

ADRES INSTALLATIE : VERBEKE ROY
KNAPTANDSTRAAT 226
9100 SINT-NIKLAAS

EIGENAAR : VERBEKE ROY
Adres : KNAPTANDSTRAAT 226
9100 SINT-NIKLAAS

OPDRACHTGEVER : VERBEKE ROY
Adres : KNAPTANDSTRAAT 226
9100 SINT-NIKLAAS

INSTALLATEUR :
Adres :

BTW of IK :

EAN : **Teller nr.** 84884472-98 **Index :** 22594/13032

Visualisatie van de installatie



ALGEMENE BESCHRIJVING EN KENMERKEN:

Aard installatie :	Nieuwe Installatie / Uitbreiding /	Type der Lokalen :	wooneenheid
Begin werken fundering:	Voor 01/10/81	Elektrische installatie :	Voor & Na 01/10/81
Aansluiting spanning :	3x230V	AREI art. :	86
Voedingskabel hoofdbord :	4 x 10 mm ²	Bescherming van de aansluiting :	32 A
Type van de aardelektrode:	Pennen	Alg. schakelaar: type :	4p 40A/300mA
Aantal borden :	2	Aantal eindstroombanen :	15
Uitwendige invloedsfactoren :		Schema :	TT

ONDERZOEK:

Controlebezoek volgens : AREI art. 270, AREI art. 276,
Aard van het onderzoek : Gelijkvormigheidsonderzoek en Controle bezoek

METINGEN:

RA: 15 Ohm **RI tot** 10 MOhm

BESCHRIJVING:

Zie eendraadsschema en situatieschema in bijlage.

VASTGESTELDE INBREUKEN

Geen

NOTA'S

Geen

Besluit De installatie is conform.
De ingangsklemmen van de algemene ADS werden verzegeld.
De ééndraads - en situatieschema's werden voor gezien getekend.
De installatie dient opnieuw gecontroleerd uiterlijk op 08.06.2041 (art. 271 AREI) alsook voor de ingebruikname van elke belangrijke wijziging of beduidende uitbreiding, uitgevoerd voor deze datum.

De agent-onderzoeker,
0264 DAVID WATERSCHOOT

voor De Directeur,

UITGEVOERDE CONTROLES

Tijdens het controleonderzoek van huishoudelijke installaties (art. 271)

- a) de controle van de uitvoering van de elektrische installatie overeenkomstig de schema's;
- b) de controle van de staat (vasthechtingen, beschadiging,...) van het vast geïnstalleerd elektrisch materieel in het bijzonder wat betreft de schakelaars, de stopcontactdozen, de aansluitingen in de verdeelborden,...;
- c) de controle van de beschermingsmaatregelen tegen elektrische schokken bij rechtstreekse en onrechtstreekse aanraking;
- d) de controle van de werking van de differentieelstroominrichtingen via de eigen testinrichting;
- e) de controle van de foutlussen en de juiste aansluiting van de differentieelstroominrichtingen via de opwekking van een foutstroom van minimum 2,5 maal de gevoeligheid van het apparaat;
- f) de controle van de continuïteit van de equipotentiale verbindingen (hoofd- en bijkomende) en van de beschermingsgeleiders van de stopcontactdozen en van de vaste, vast opgestelde of verplaatsbare toestellen met vaste standplaats van de klasse 1
- g) de visuele controle van vast of vast opgesteld materieel dat gevaar kan opleveren voor personen en goederen;
- h) de visuele controle van verplaatsbaar materieel dat gevaar kan opleveren voor personen en goederen.
Behoudens inbreuken, wordt de overeenstemming bevestigd tussen de geïnstalleerde beschermingsinrichtingen tegen overstrom en de doorsneden van de respectievelijke stroombanen die ze beschermen.

PLICHTEN VAN DE EIGENAARS, BEHEERDERS, HUURDERS

- a) de verplichting het proces-verbaal van het controlebezoek te bewaren in het dossier van de elektrische installatie samen met de ééndraadschema's en de situatieplannen;
- b) de verplichting in het dossier elke wijziging aangebracht aan de elektrische installatie te vermelden;
- c) de verplichting de Federale Overheidsdienst die Energie onder zijn bevoegdheid heeft onmiddellijk in te lichten over elk ongeluk aan personen overkomen en rechtstreeks of onrechtstreeks te wijten aan de aanwezigheid van elektriciteit;
- d) de verplichting, wanneer er overtredingen zijn vastgesteld tijdens het controlebezoek, een nieuw controlebezoek te doen verrichten door hetzelfde erkend organisme om na te gaan of na afloop van de termijn van één jaar de overtredingen verdwenen zijn. Indien tijdens dat tweede onderzoek wordt vastgesteld dat er nog overtredingen overblijven, moet het erkend organisme een kopie van het proces-verbaal van het controlebezoek sturen naar de Algemene Directie Energie die belast is met het hoog toezicht op de huishoudelijke elektrische installaties.

Betekenis van de nota's: betreffen gebreken die geen invloed hebben op de besluitvorming, vaststellingen die buiten het kader van onderzoek vallen maar een gevaar inhouden voor de veiligheid, of organisatorische gegevens.

WELKE STAPPEN NEMEN ALS INSTALLATIE CONFORM IS



Schema's

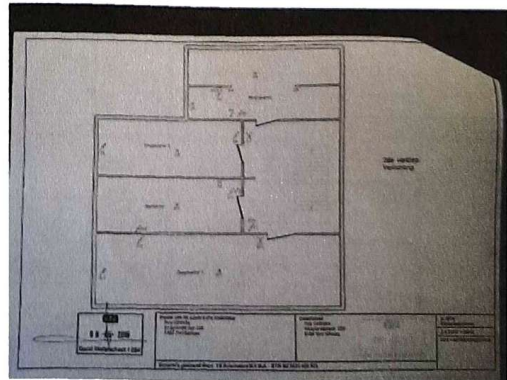
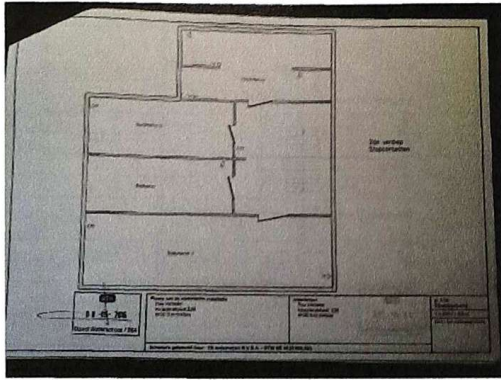
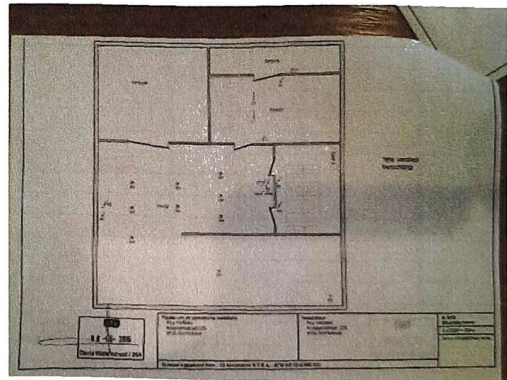
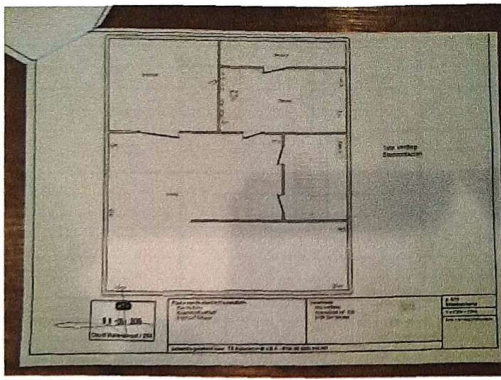
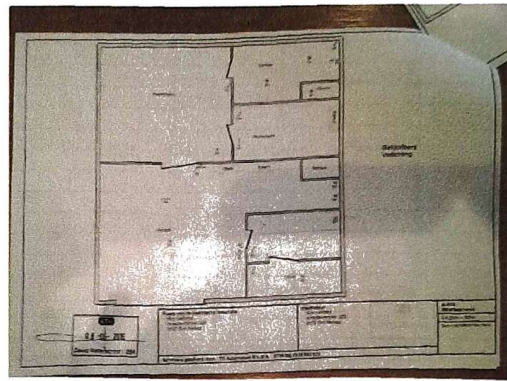
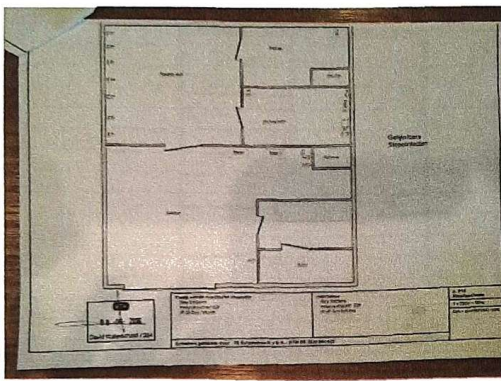
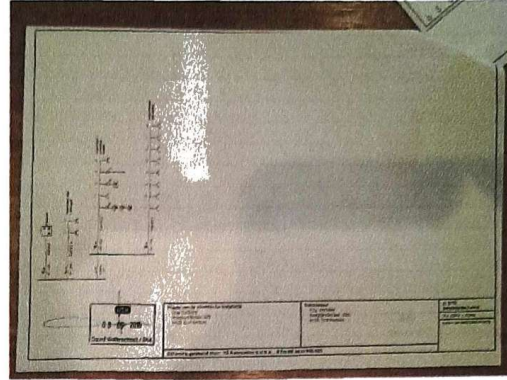
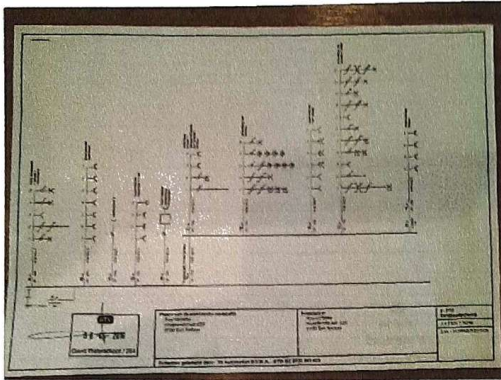

Maatschappelijke zetel/siege social: Neerveldstraat 109 bus 6, B-1200 Brussel - Bruxelles

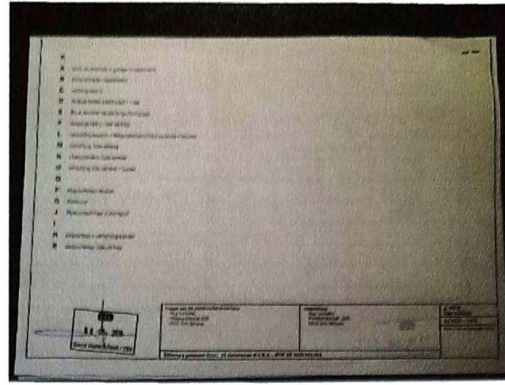
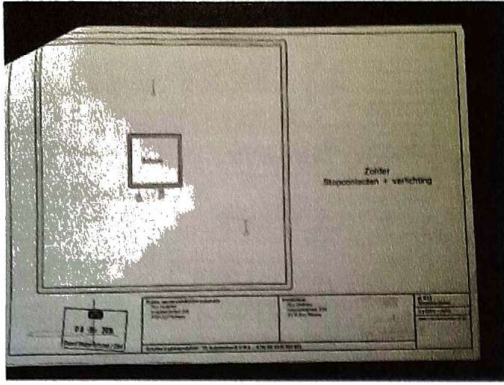

K

A Licht stookplaats + garage + repetitiekot

B Stopcontacten repetitiekot

C voeding kast 2

D stopcontacten naast kast 1 + bel

E Bord centrale verwarming stookplaats

F Voeding kast 3 1ste verdiep

L verlichting keuken + berging+stopcontact veranda + keuken

M verlichting 1ste verdiep

N stopcontacten 1ste verdiep

O verlichting 2de verdiep + zolder

Q

P stopcontacten keuken

G Kookvuur

J Stopcontact frigo + microgolf

I

H stopcontact + verlichting sanitair

R stopcontacten 2de verdiep

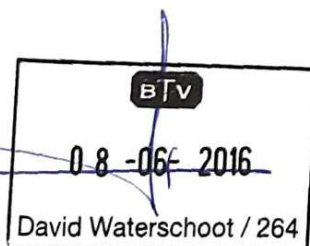

Plaats van de elektrische installatie

Roy Verbeke
Knaptandstraat 226
9100 Sint Niklaas

Installateur

Roy Verbeke
Knaptandstraat 226
9100 Sint Niklaas

p. 10/10
Lijst Kringen

3 x 230V ~ 50Hz

EAN = 54148820065015436

Schema's getekend door: TS Automation B.V.B.A. - BTW BE 0830.860.923

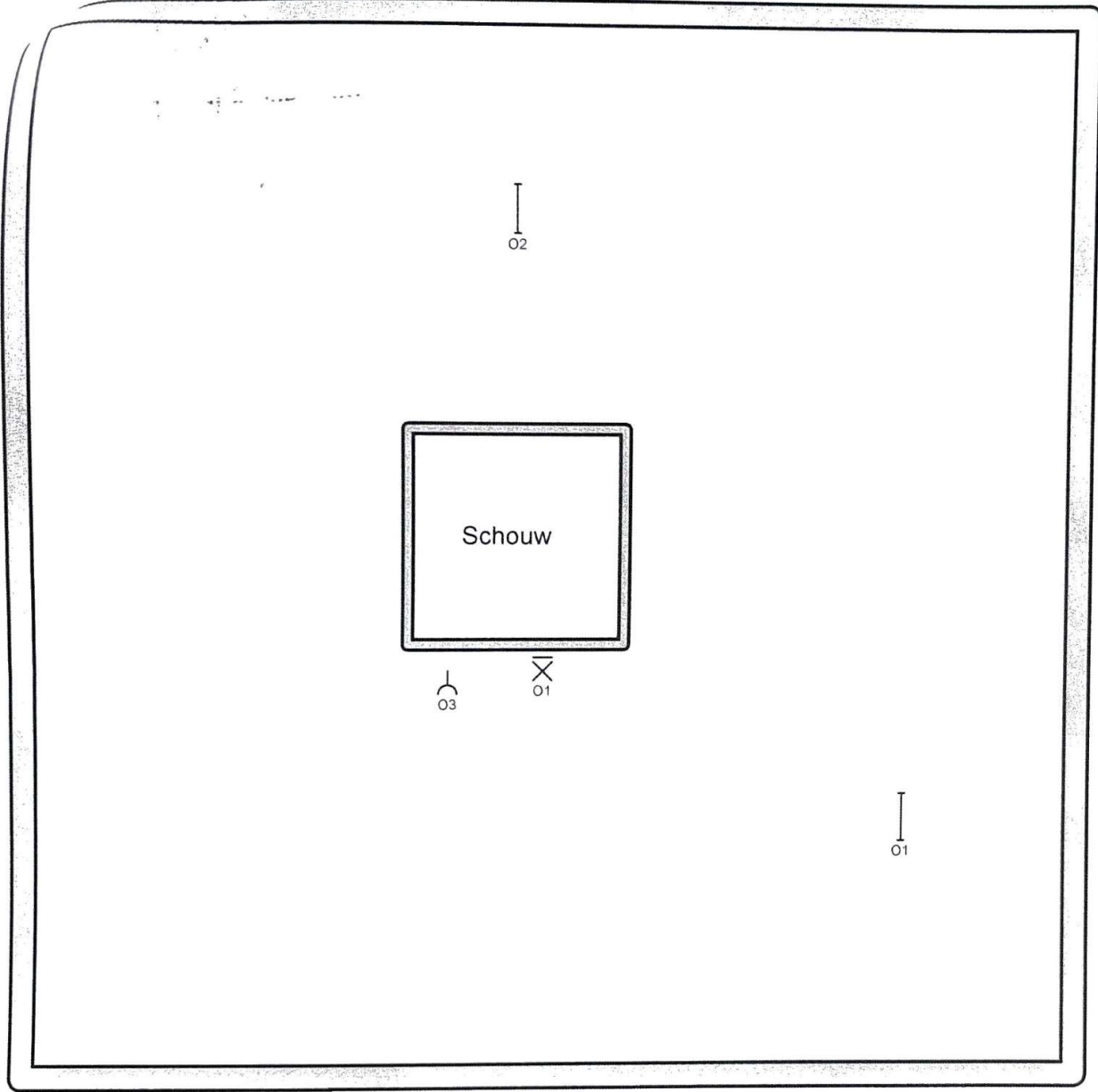

Zolder
 Stopcontacten + verlichting

BTW
~~08-06-2015~~
 David Waterschoot / 264

Plaats van de elektrische installatie
 Roy Verbeke
 Knaptandstraat 226
 9100 Sint Niklaas

Installateur
 Roy Verbeke
 Knaptandstraat 226
 9100 Sint Niklaas

p. 9/10
Situatieschema
 3 x 230V ~ 50Hz
 EAN = 54148820065015436

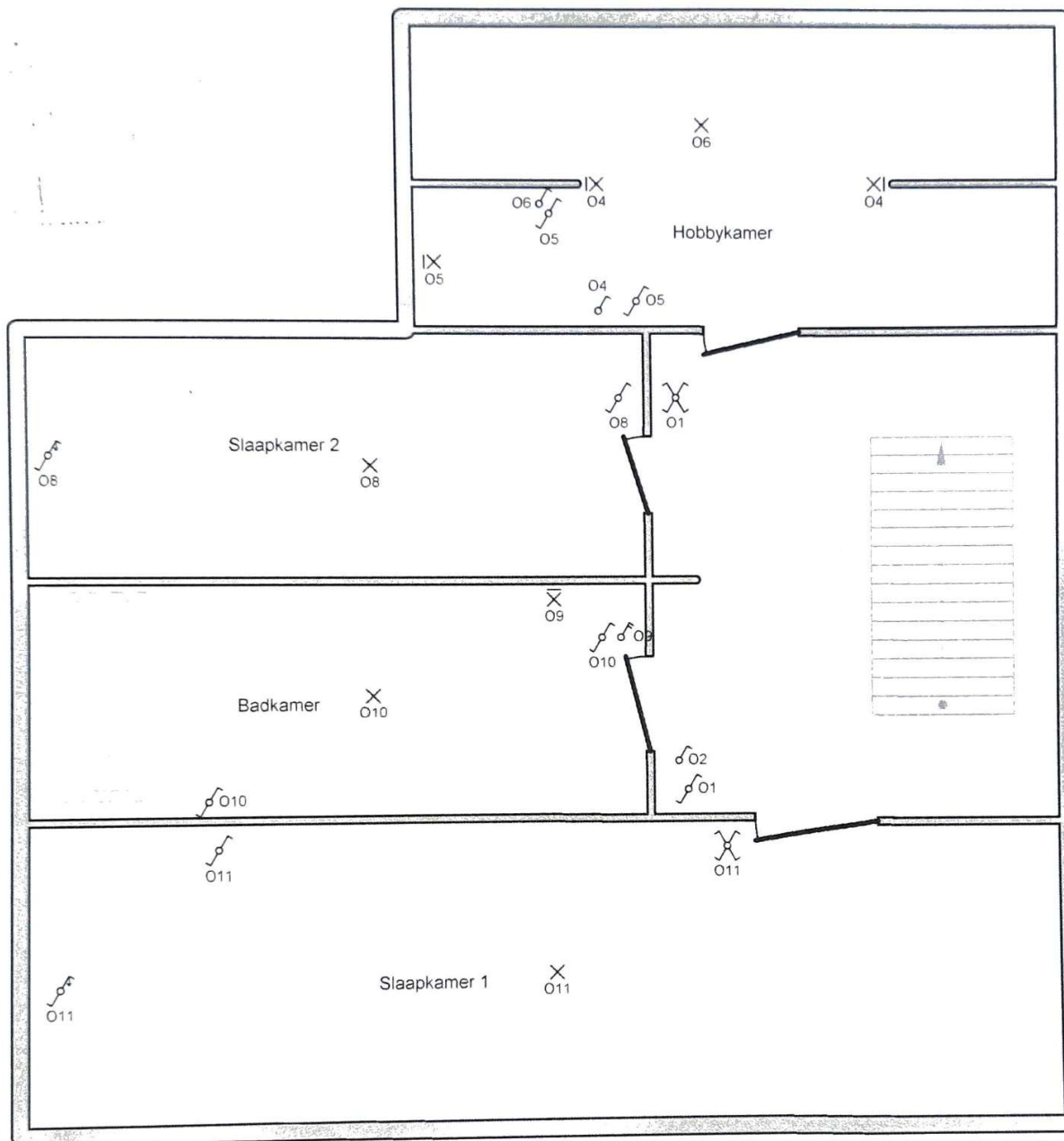

2de verdiep
Verlichting

BTv
0-8-06-2016
David Waterschoot / 264

Plaats van de elektrische installatie

Roy Verbeke
Knaptandstraat 226
9100 Sint Niklaas

Installateur

Roy Verbeke
Knaptandstraat 226
9100 Sint Niklaas

p. 8/10
Situatieschema

3 x 230V ~ 50Hz

EAN = 54148820065015436

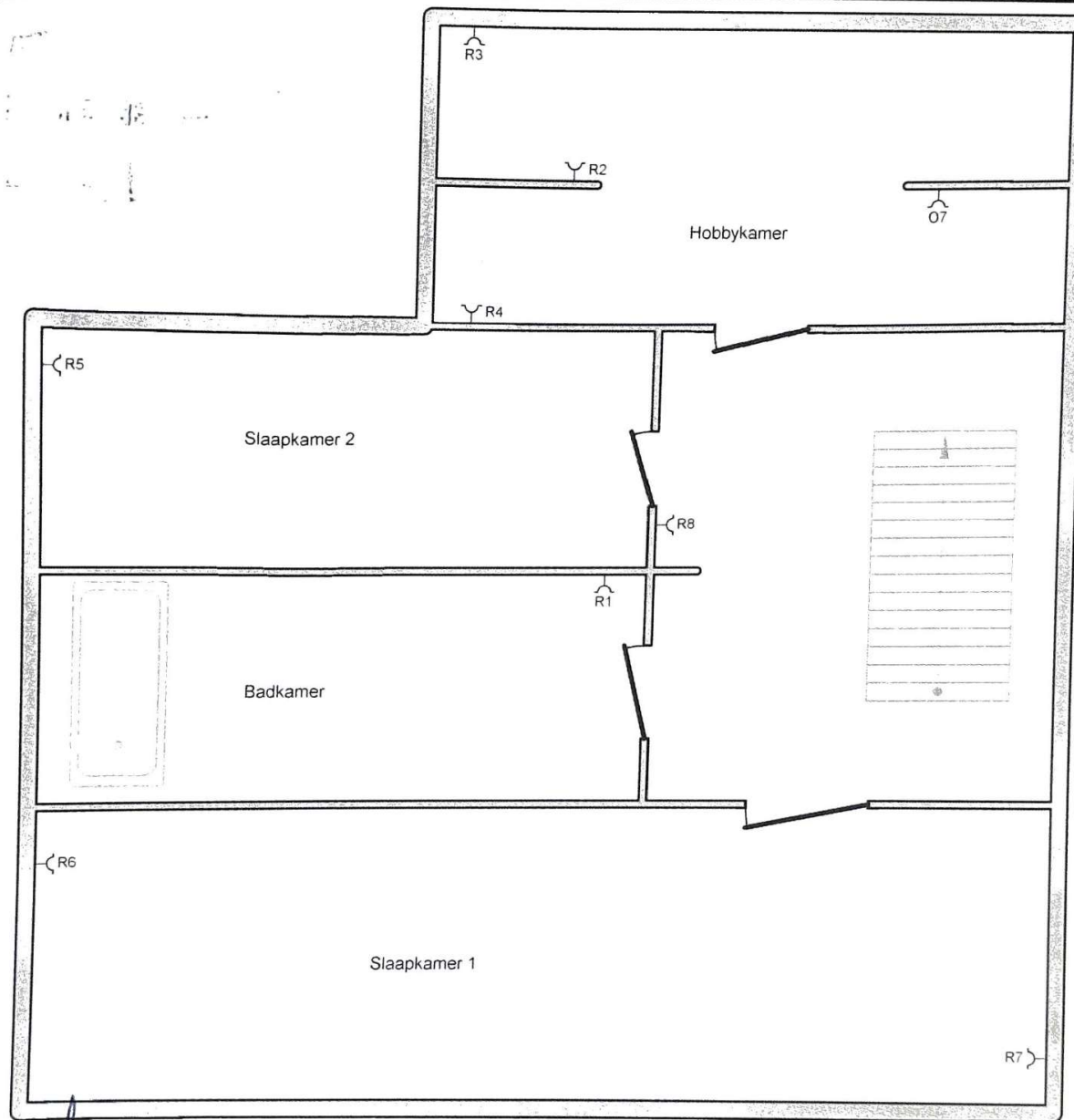

2de verdiep
Stopcontacten

ETV
08-06-2016
David Waterschoot / 264

Plaats van de elektrische installatie
Roy Verbeke
Knaptandstraat 226
9100 Sint Niklaas

Installateur
Roy Verbeke
Knaptandstraat 226
9100 Sint Niklaas

p. 7/10
Situatieschema
3 x 230V ~ 50Hz
EAN = 54148820065015436

Schema's getekend door: TS Automation B.V.B.A. - BTW BE 0830.860.923

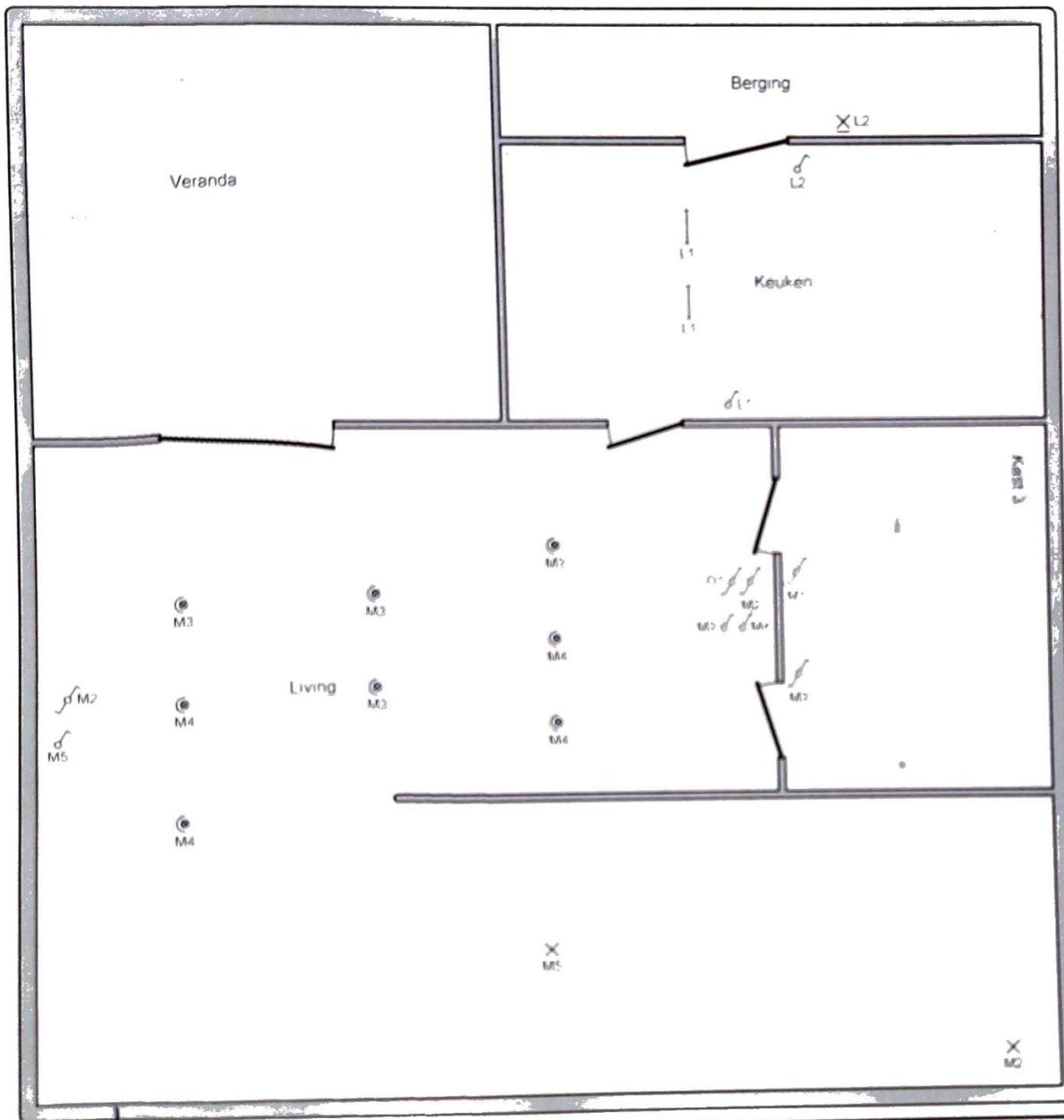

1ste verdiep
Verlichting

BTW
08-06-2016
David Waterschoot / 264

Plaats van de elektrische installatie
Roy Verbeke
Knaptandstraat 226
9100 Sint Niklaas

Installateur
Roy Verbeke
Knaptandstraat 226
9100 Sint Niklaas

p. 6/10
Situatieschema
1 x 230V - 50Hz
EAN = 54140823085015438

Schema's getekend door: TS Automation B V B A - BTW BE 0830.860.923

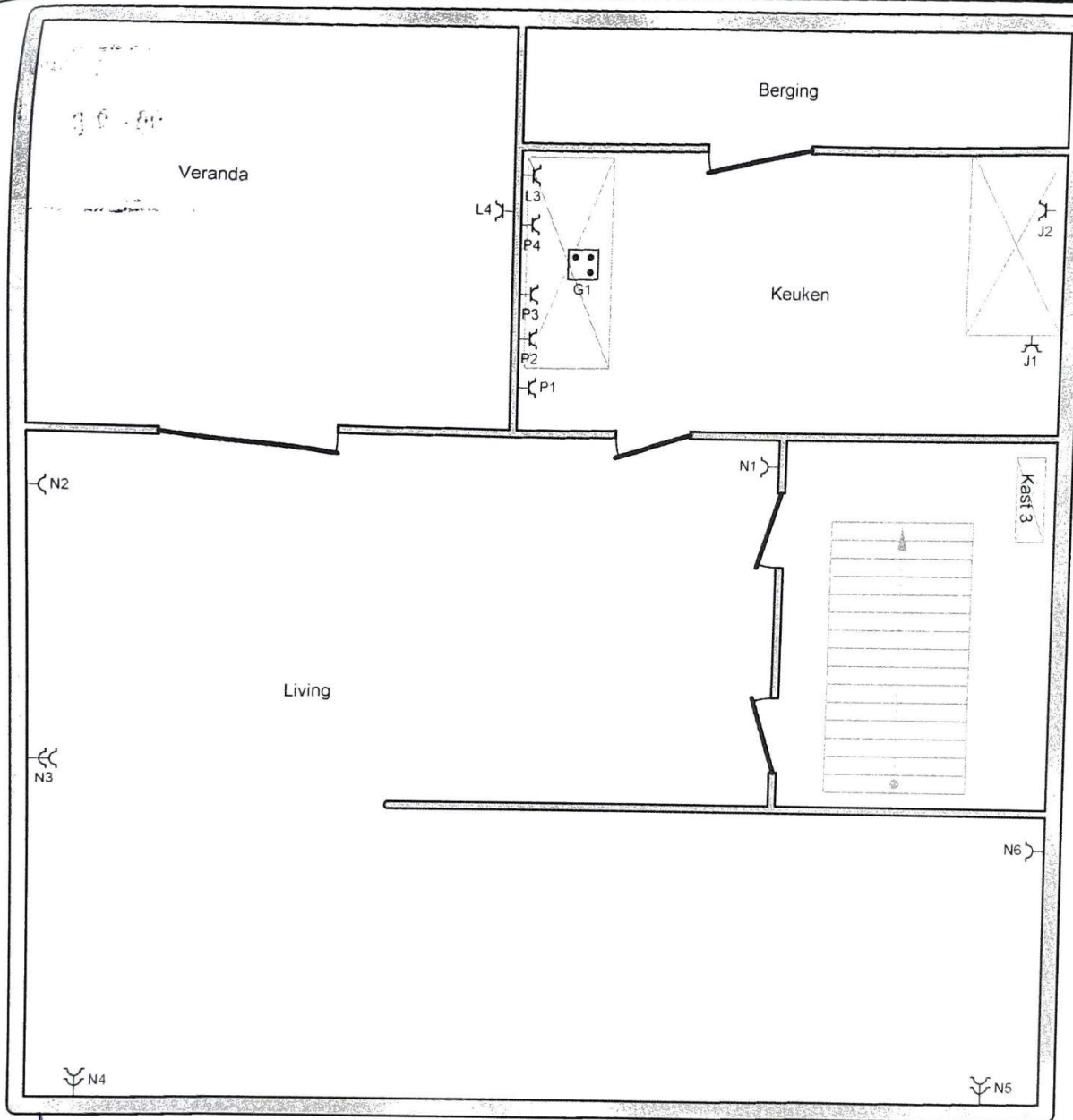

1ste verdiep
Stopcontacten

BTV
08-06-2016
David Waterschoot / 264

Plaats van de elektrische installatie
Roy Verbeke
Knaptandstraat 226
9100 Sint Niklaas

Installateur
Roy Verbeke
Knaptandstraat 226
9100 Sint Niklaas

p. 5/10
Situatieschema
3 x 230V ~ 50Hz
EAN = 54148820065015436

Schema's getekend door: TS Automation B.V.B.A. - BTW BE 0830.860.923

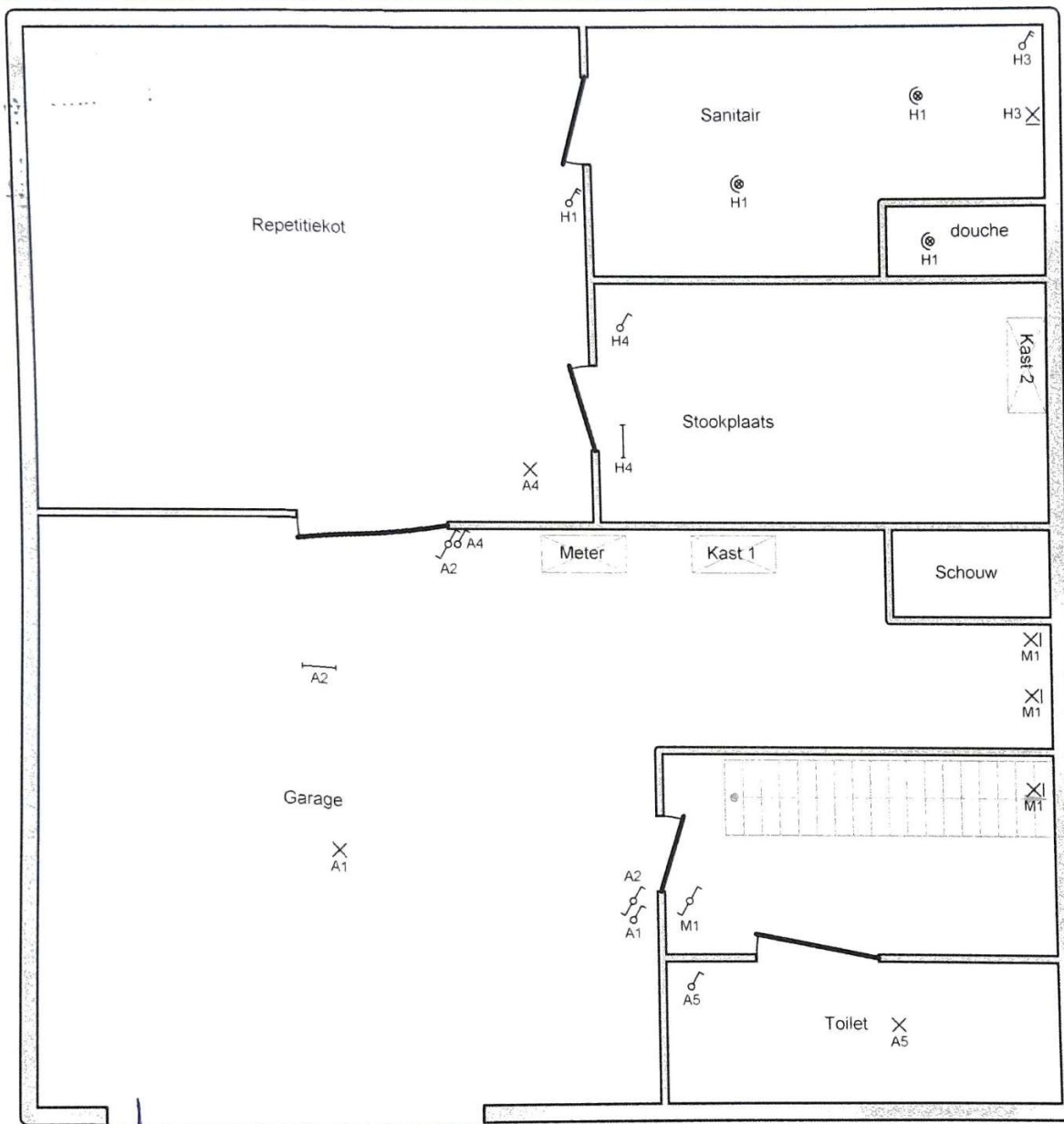

Gelijkvloers
Verlichting

ETV
08-06-2016
David Waterschoot / 264

Plaats van de elektrische installatie
Roy Verbeke
Knaptandstraat 226
9100 Sint Niklaas

Installateur
Roy Verbeke
Knaptandstraat 226
9100 Sint Niklaas

p. 4/10
Situatieschema
3 x 230V ~ 50Hz
EAN = 54148820065015436

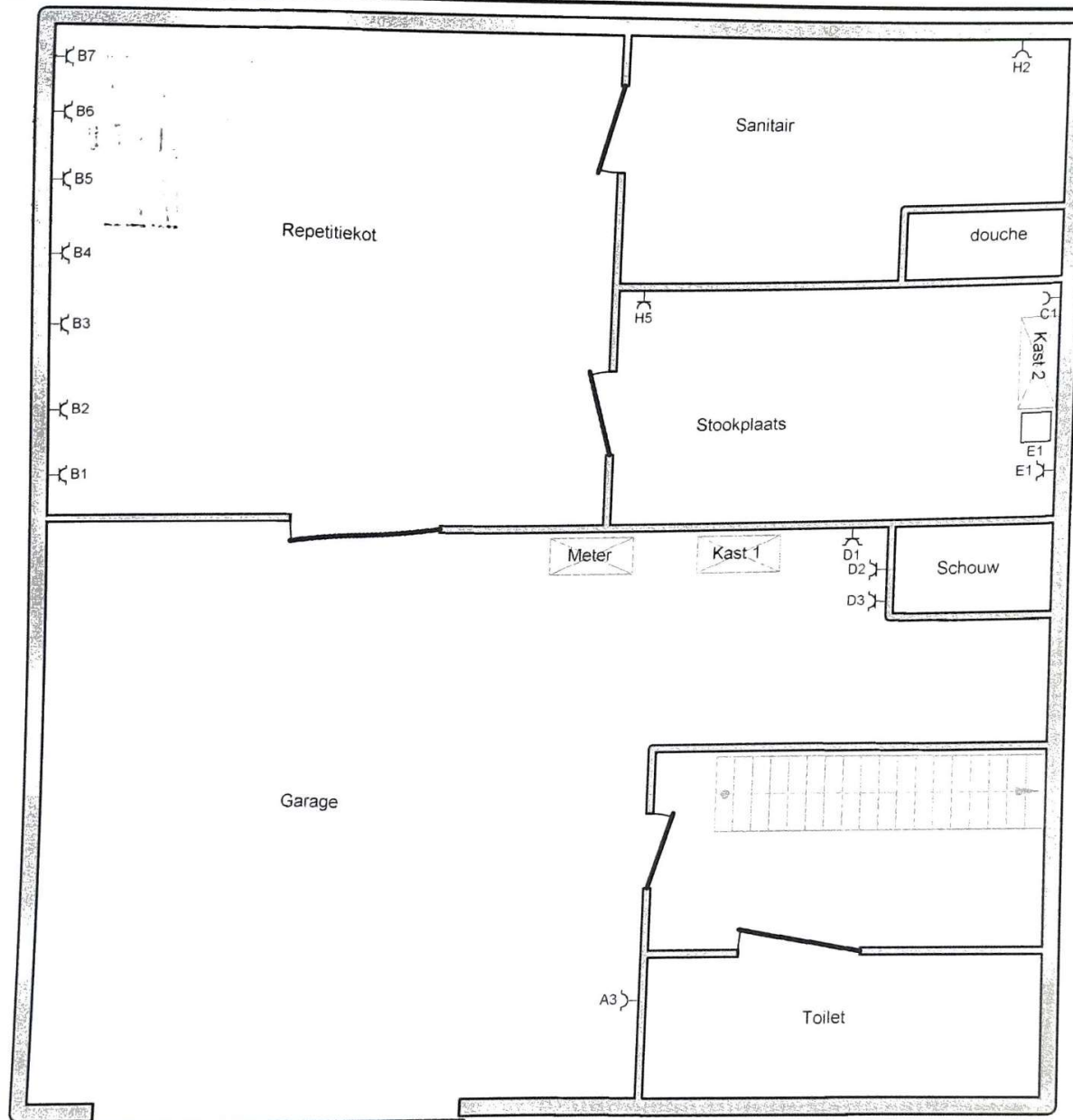

Gelijkvloers
Stopcontacten

ETV
08-06-2016
David Waterschoot / 264

Plaats van de elektrische installatie
Roy Verbeke
Knaptandstraat 226
9100 Sint Niklaas

Installateur
Roy Verbeke
Knaptandstraat 226
9100 Sint Niklaas

p. 3/10
Situatieschema

3 x 230V ~ 50Hz

EAN = 54148820065015436

Schema's getekend door: TS Automation B.V.B.A. - BTW BE 0830.860.923

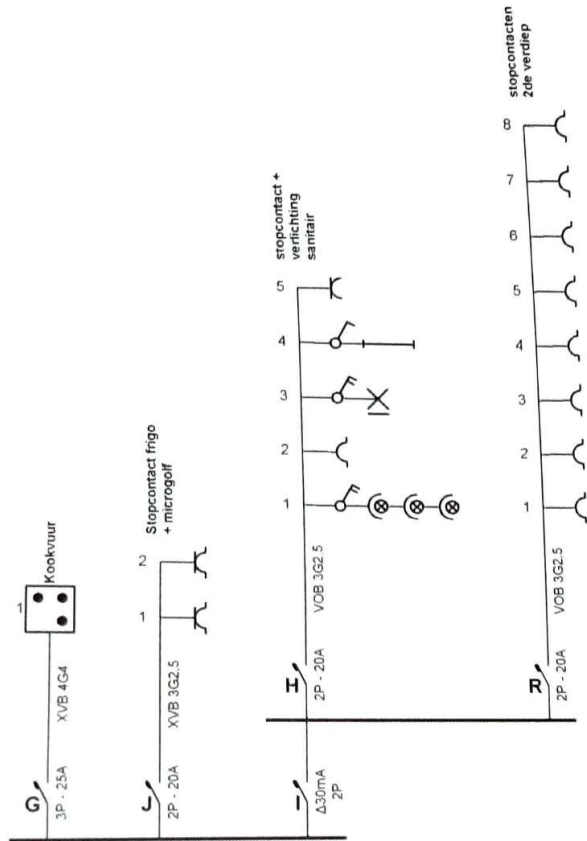

BTW
 08-06-2016
 David Waterschoot / 264

Plaats van de elektrische installatie
 Roy Verbeke
 Knaptandstraat 226
 9100 Sint Niklaas

Installateur
 Roy Verbeke
 Knaptandstraat 226
 9100 Sint Niklaas

p. 2/10
 Eendraadschema
 3 x 230V ~ 50Hz
 EAN = 54148820065015436

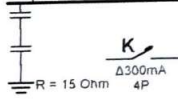
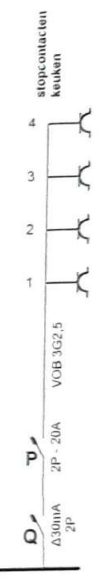
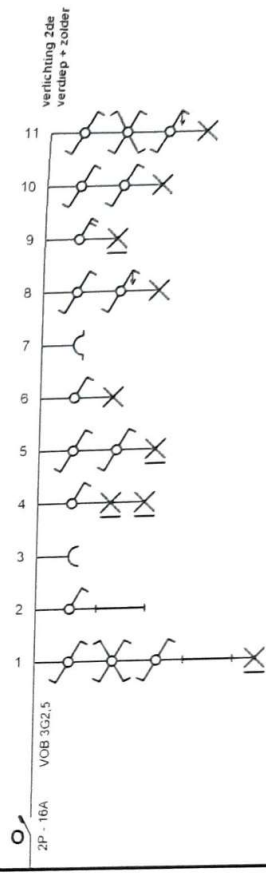
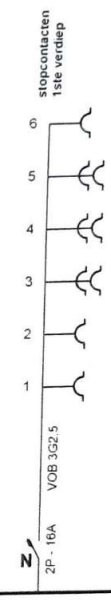
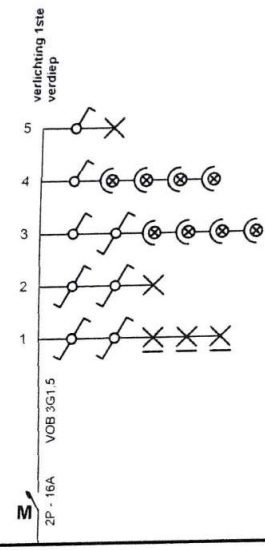
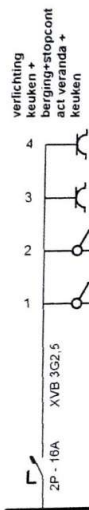
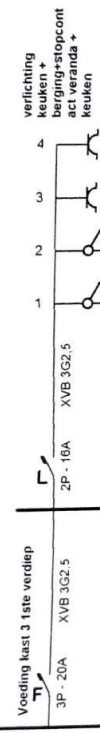
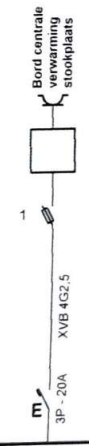
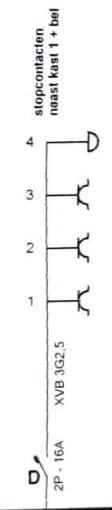
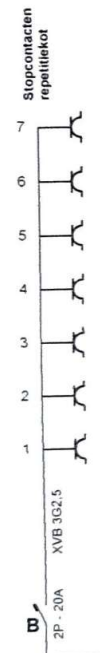
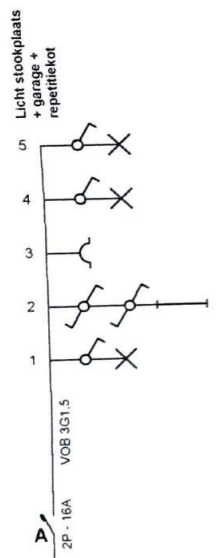

BTV
0-8-06-2016
David Waterschoot / 264

Plaats van de elektrische installatie
Roy Verbeke
Knaptandstraat 226
9100 Sint Niklaas

Installateur
Roy Verbeke
Knaptandstraat 226
9100 Sint Niklaas

p. 1/10
Eendraadschema
3 x 230V ~ 50Hz
EAN = 54148820065015436

KAST 1

<p>A 2P/16A Licht stookplaats + garage + repetitiekot</p>	<p>B 2P/20A Stopcontacten Repetitiekot</p>	<p>C 2P/20A Voeding Kast 2</p>	<p>D 2P/16A Stopcontacten naast kast 1 + bel</p>		<p>E 3P/20A Bord centrale verwarming stookplaats</p>	<p>F 3P/20A Voeding kast 3 1^{ste} verdiep</p>	<p>G 3P/20A Kookvuur</p>
---------------------------------------------------------------------------	--------------------------------------------------------	--------------------------------------------	------------------------------------------------------------------	--	------------------------------------------------------------------	--------------------------------------------------------------------	----------------------------------

							<p>R 2P/20A Stopcontacten 2^{de} verdiep</p>	<p>H 2P/16A Stopcontact + Verlichting sanitair</p>	<p>I 2P/40A/30mA Differentieel schakelaar</p>	<p>J 2P/20A Stopcontact frigo + microgolf</p>	<p>K 3P/40A/300mA Algemene differentieel schakelaar</p>
--	--	--	--	--	--	--	------------------------------------------------------------------	--------------------------------------------------------------------	-----------------------------------------------------------	-----------------------------------------------------------	---------------------------------------------------------------------

KAST 2

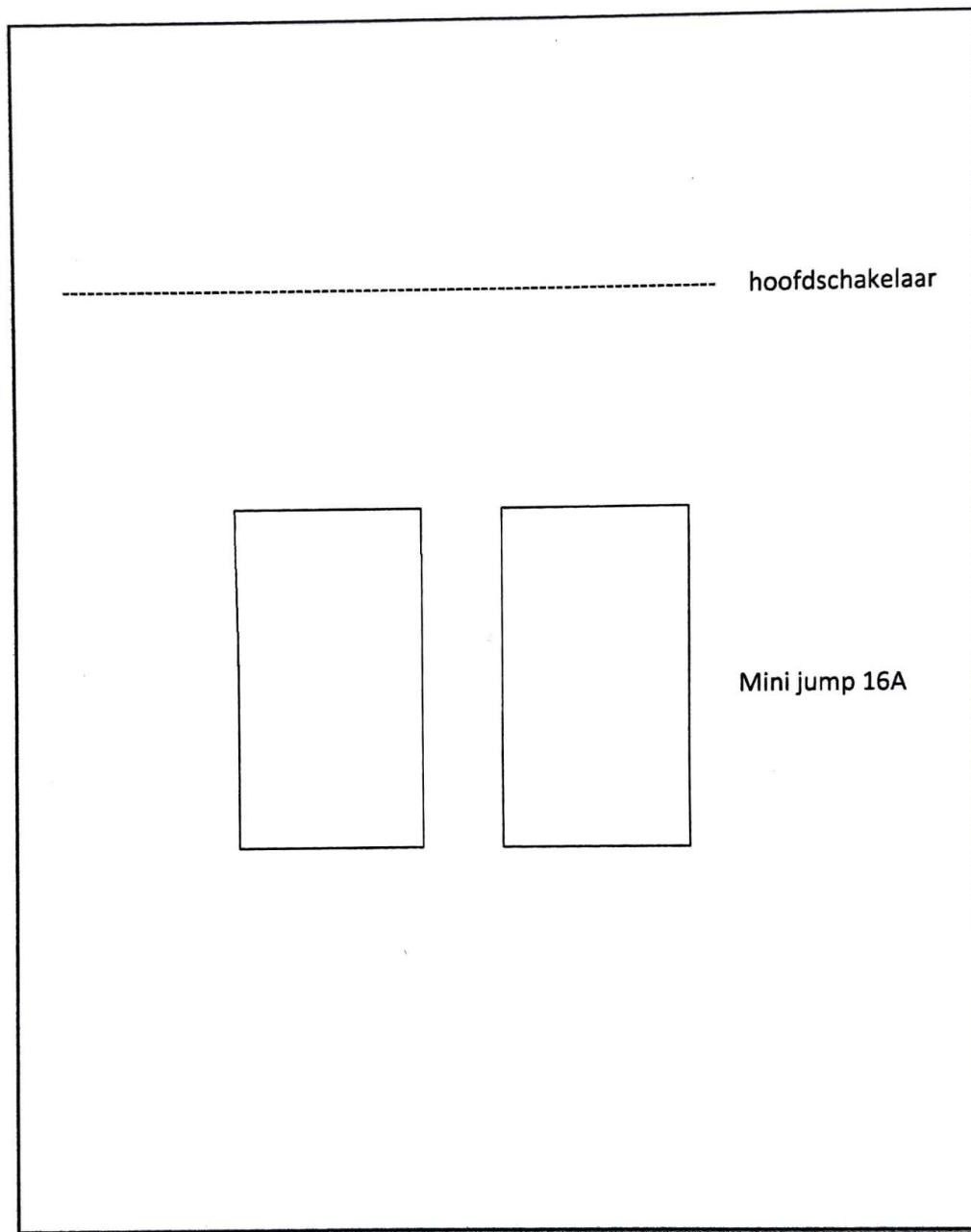

KAST 3

<p>L 2P/16A Verlicht + stopc Keuken + veranda</p>	<p>M 2P/16A Verlichting 1^{ste} verdiep</p>	<p>N 2P/16A Stopcontacten 1^{ste} verdiep</p>	<p>O 2P/16A Verlichting 2de verdiep + zolder</p>	<p>P 2P/20A Stopcontacten keuken</p>	<p>Q 2P/40A/30mA Differentieel schakelaar</p>
-------------------------------------------------------------------	-----------------------------------------------------------------	-------------------------------------------------------------------	------------------------------------------------------------------	--------------------------------------------------	-----------------------------------------------------------