

Keuringsverslag van een elektrische laagspanning- en zeer lage spanningsinstallatie

NIET CONFORM

Datum keuring: 12/05/2026

Inspecteur: Peter Maessen

Mentor:

Installateur: Jan Biesen

ID-label:

Klantreferentie:

B.T.W. nr.:-

Merk en type meettoestel: Metrel
ET61557

Serienummer: 18460190

Datum verslag: 12/05/2026

Plaats van het onderzoek

| | |
|------------|--------------|
| Straatnaam | Merodestraat |
| Huisnummer | 39 |
| Busnummer | 7 |
| Postcode | 2570 |
| Gemeente | DUFFEL |
| Land | België |

Eigenaar

| | |
|------------|-----------------------|
| Naam | SLACHMUYLDERS |
| Straatnaam | G. Van der Lindenlaan |
| Huisnummer | 14 |
| Busnummer | 4 |
| Postcode | 2570 |
| Gemeente | DUFFEL |
| Land | België |

Installateur

| | |
|----------------|------------|
| Naam | Jan Biesen |
| BTW nr. | - |
| Telefoonnummer | - |
| E-mail | - |

Type : appartement

Afbeelding schakel- en verdeelbord:

EAN : 541448820054318975

Teller Nr. : 1SAG1200198279



Aard onderzoek:

Netbeheerder: FLUVIUS

Aantal borden: 1

Aardelektrode: Aardingslus

Controlebezoek van een huishoudelijke installatie volgens (KB 08/09/2019) - AREI Boek 1- 6.5. en 4.2.4.3.

Spanning: 1N400V

Aantal kringen: 15

Meter / bord verbinding: 10 mm²

Max beveiliging: 40 A

Ri algemeen: 1,621 MΩ

RE: 3,85 Ω

OK

OK

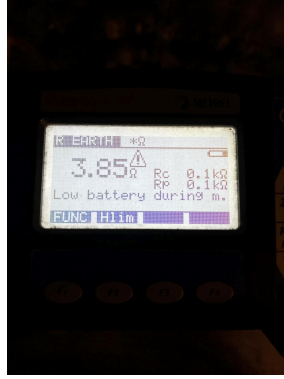
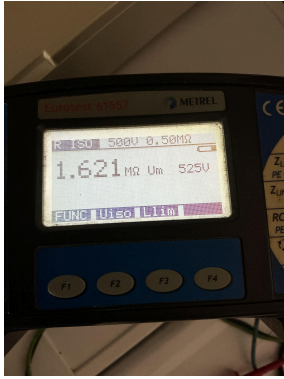

DIFFERENTIEELSTROOMINRICHTING

| Δ (mA) | In (A) | In - andere (A) | It | Type | Beveiligde kringen | Test | x 2,5 |
|--------|--------|-----------------|------------------|------|--------------------|------|-------|
| 300 | 40 | | 22,5kA2s (3000A) | A | 15 | OK | OK |
| 30 | 40 | | 22,5kA2s (3000A) | A | 6 | OK | OK |

BESCHRIJVING INSTALLATIE

| Aantal kringen | Curve | Bescherming IN (A) | (andere) | P | Sectie (mm²) |
|----------------|-------|--------------------|----------|---|--------------|
| 1 | C | 32 | | 2 | 6 |
| 12 | C | 20 | | 2 | 2,5 |
| 2 | C | 16 | | 2 | 1,5 |

| | | | | | |
|------------------------------------|-----|--|----|----------------------------|----|
| Visueel nazicht (algemeen) | NOK | Directe aanraking | OK | Indirecte aanraking | OK |
| Aansluitingen | OK | schema in bijlage door Aceg vzw | NA | | |
| Equipotentiale verbindingen | NOK | Doorsnede geleiders | OK | | |
| Continuïteit | OK | Verlichting / toestellen | OK | | |

OPMERKINGEN - INBREUKEN - NOTA'S

- I1.01 Eéndraadschema van de installatie is niet aanwezig. (Boek 1 Afdeling 2.12 - 2.13 en 3.1.2)
- I1.04 Situatieschema van de installatie komt niet overeen met de werkelijkheid. (Boek 1 Afdeling 2.12 - 2.13 en 3.1.2)
- I1.05 Adresgegevens of gegevens installateur ontbreken of zijn onvolledig op het ééndraadschema en/of situatieplan van de huishoudelijke elektrische installatie. (Boek 1 Afdeling 2.12 - 2.13 en 3.1.2 en 9.1.2)
- I4.01 Hoofdequipotentiale verbinding(en) niet verwezenlijkt. (Boek 1 Onderafdeling 5.4.4.1. en 5.1.6.2) Watertellers
- I4.04 Bijkomende equipotentiale verbinding(en) niet verwezenlijkt. (Boek 1 Onderafdeling 5.4.4.2. en 5.1.6.2.) Collectors
- N12 De elektrische installatie was niet volledig toegankelijk, wij hadden geen toegang tot volgende lokalen: Bemeubeld
- N22 De elektrische installatie is grondig na te zien en conform te maken volgens de voorschriften van het AREI boek 1.
- N23 Alle differentieelstroombeschermingsinrichtingen werden getest en in orde bevonden.
- N3 Het is niet uitgesloten dat bij een nacontrole bijkomende inbreuken worden vastgesteld bij voorleggen schema's.

BESLUIT

De elektrische installatie voldoet niet aan de voorschriften van het KB 08/09/2019 - AREI Boek 1. Een aanvullend bezoek moet door hetzelfde organisme worden uitgevoerd vóór 12/5/2027. De werken, nodig om de tijdens het controlebezoek vastgestelde inbreuken te doen verdwijnen, moeten zonder vertraging worden uitgevoerd en alle gepaste maatregelen worden genomen opdat, indien de installatie in dienst blijft, deze inbreuken geen gevaar vormen voor de personen of goederen.

Voor huishoudelijke installaties wordt bovendien:

- het nazicht op de verdwijning van de inbreuken verricht door het erkend organisme dat het controlebezoek heeft uitgevoerd
- de Federale Overheidsdienst die Energie onder zijn bevoegdheid heeft, binnen een termijn van één jaar door het erkend organisme dat het controlebezoek heeft uitgevoerd, ingelicht van het bestaan van inbreuken ingeval geen gevolg wordt gegeven aan het in orde brengen van de installatie.

Deze pdf-versie van het keuringsverslag is de originele versie en mag worden verspreid..

Aantal bijlage(n):

VRIJGAVE VAN HET KEURINGSVERSLAG

Inspectietijd: van 09:41 tot 10:44

De inspecteur Peter Maessen

Peter Maessen

ACEG VZW - #192

Plichten van de eigenaar, beheerder, huurder voor de installatie onderworpen aan het AREI Boek 1 afdeling 9.1.2.

Het verslag dient te worden bewaard in het dossier van de elektrische installatie.

Elke wijziging dient te worden vermeld in het elektrisch dossier.

Elk ongeval overkomen van personen en te wijten, rechtsreeks of onrechtstreeks, aan de aanwezigheid van de elektrische installatie dient onmiddellijk meegedeeld te worden aan de algemene Directie Energie van de Federale Overheidsdienst Economie.

Kwaliteit

De reproductie van dit document is enkel toegelaten in zijn integrale vorm en enkel met het schriftelijk akkoord van het controleorganisme en de aanvrager.

De keuring beperkt zich tot de zichtbare en normaal toegankelijke delen van de installatie.

Voor vragen of algemene voorwaarden verwijzen wij graag naar www.aceg.be

BE53 0689 0209 2953 | BTW BE0839.866.481

Stappenplan voor een installatie die niet conform is:

| Stap 1 | Stap 2 | Stap 3 |
|--|--|--|
| Lees dit proces-verbaal zorgvuldig zorg ervoor dat alle inbreuken worden opgelost en besteed voldoende aandacht aan de eventuele nota's. | Als alle inbreuken zijn verholpen neem terug contact op met ACEG of met uw keurder van ACEG en maak een nieuwe afspraak. | ACEG staat tot uw dienst voor alle noodzakelijke keuringen en staat u bij als er iets niet duidelijk is. |

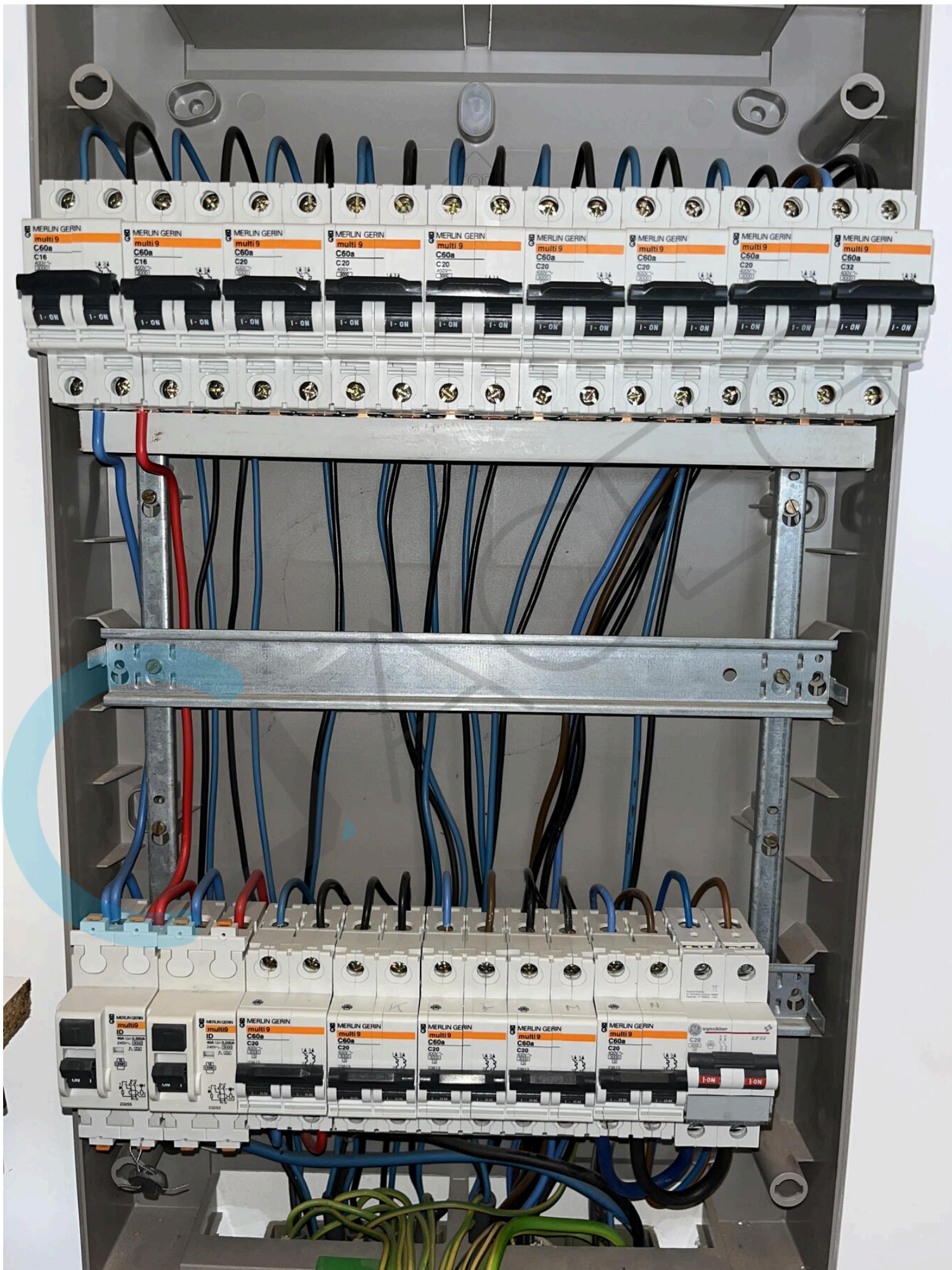













ZUID-WEST

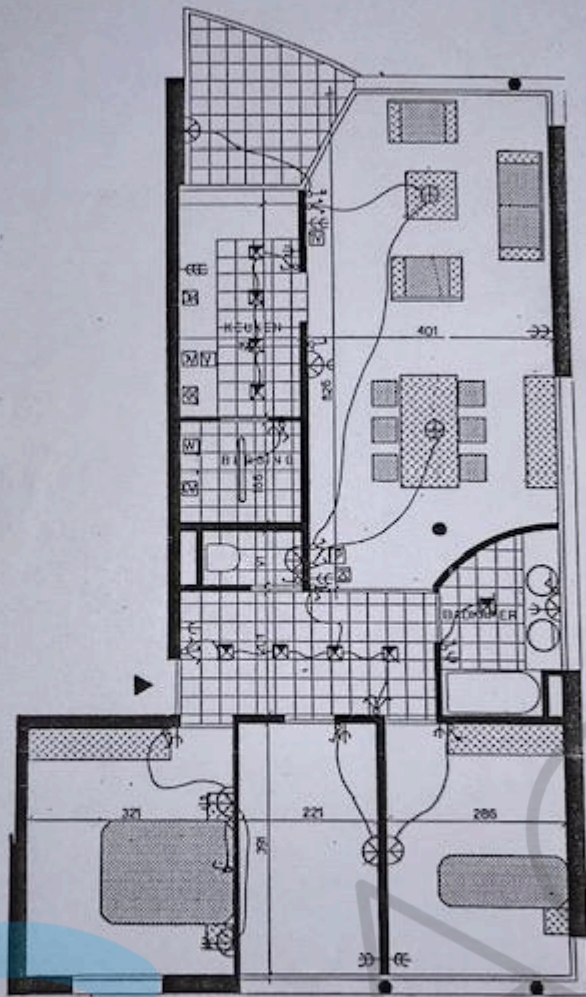

TYPE 4

