

PLANS

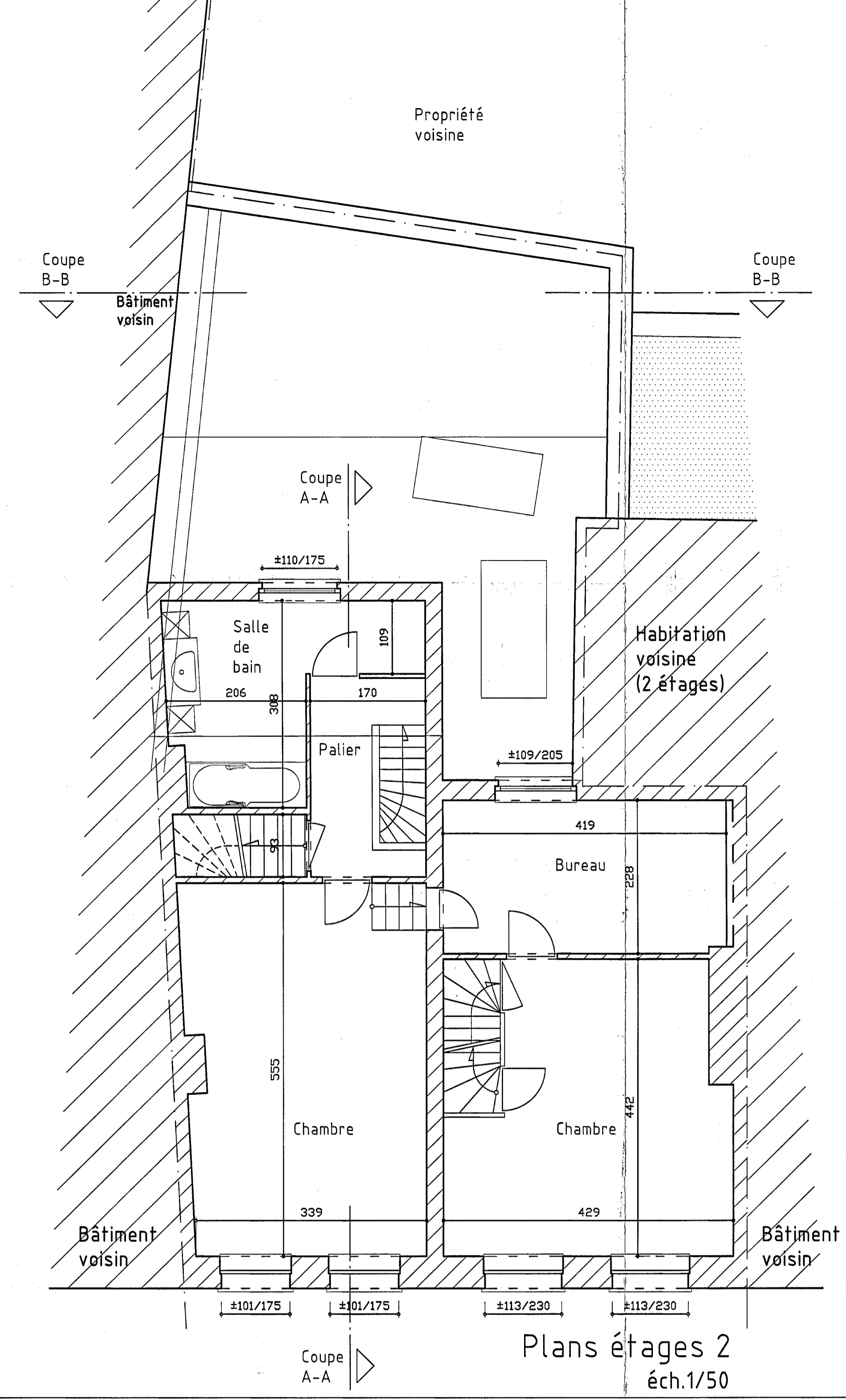

COUPE

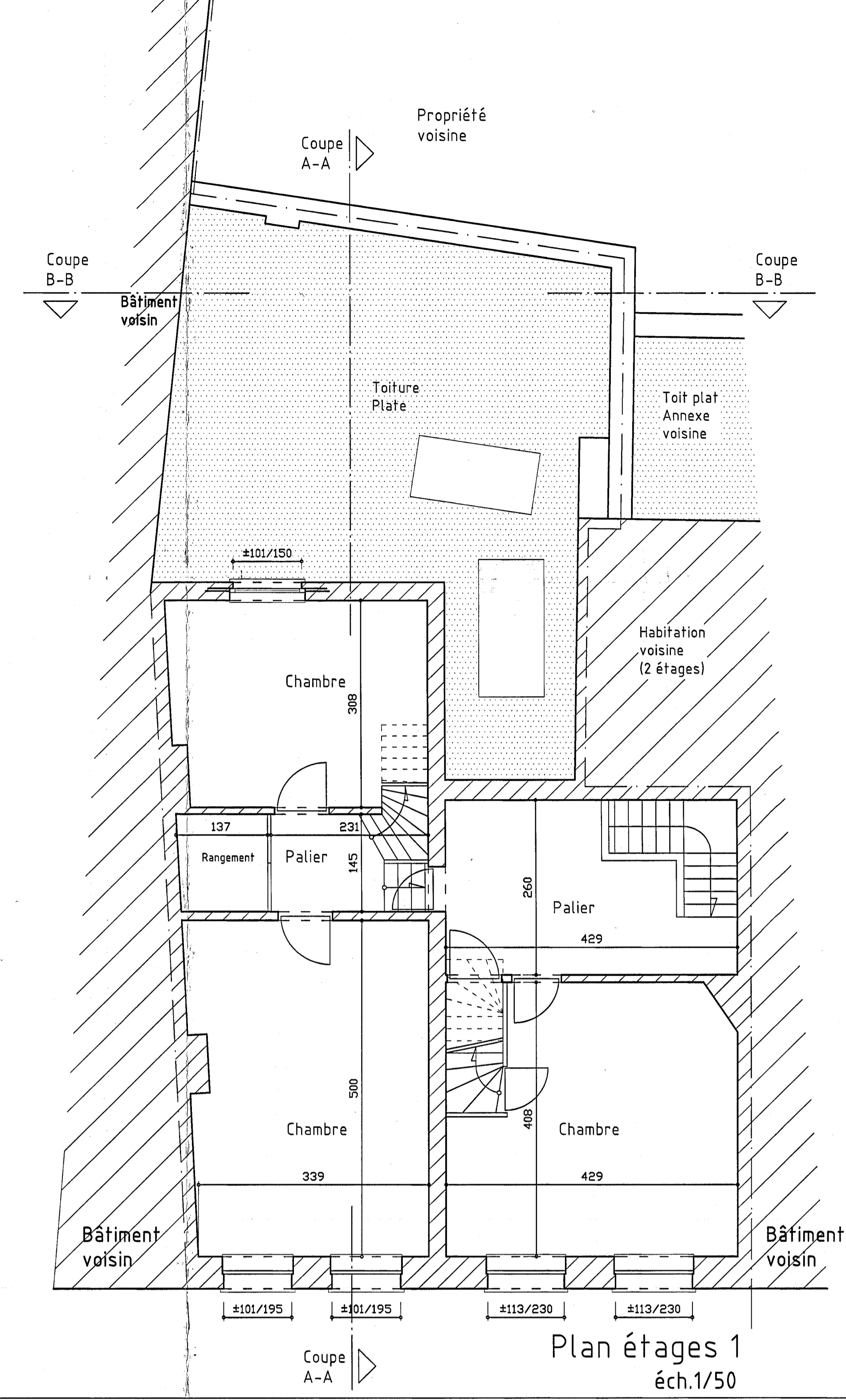
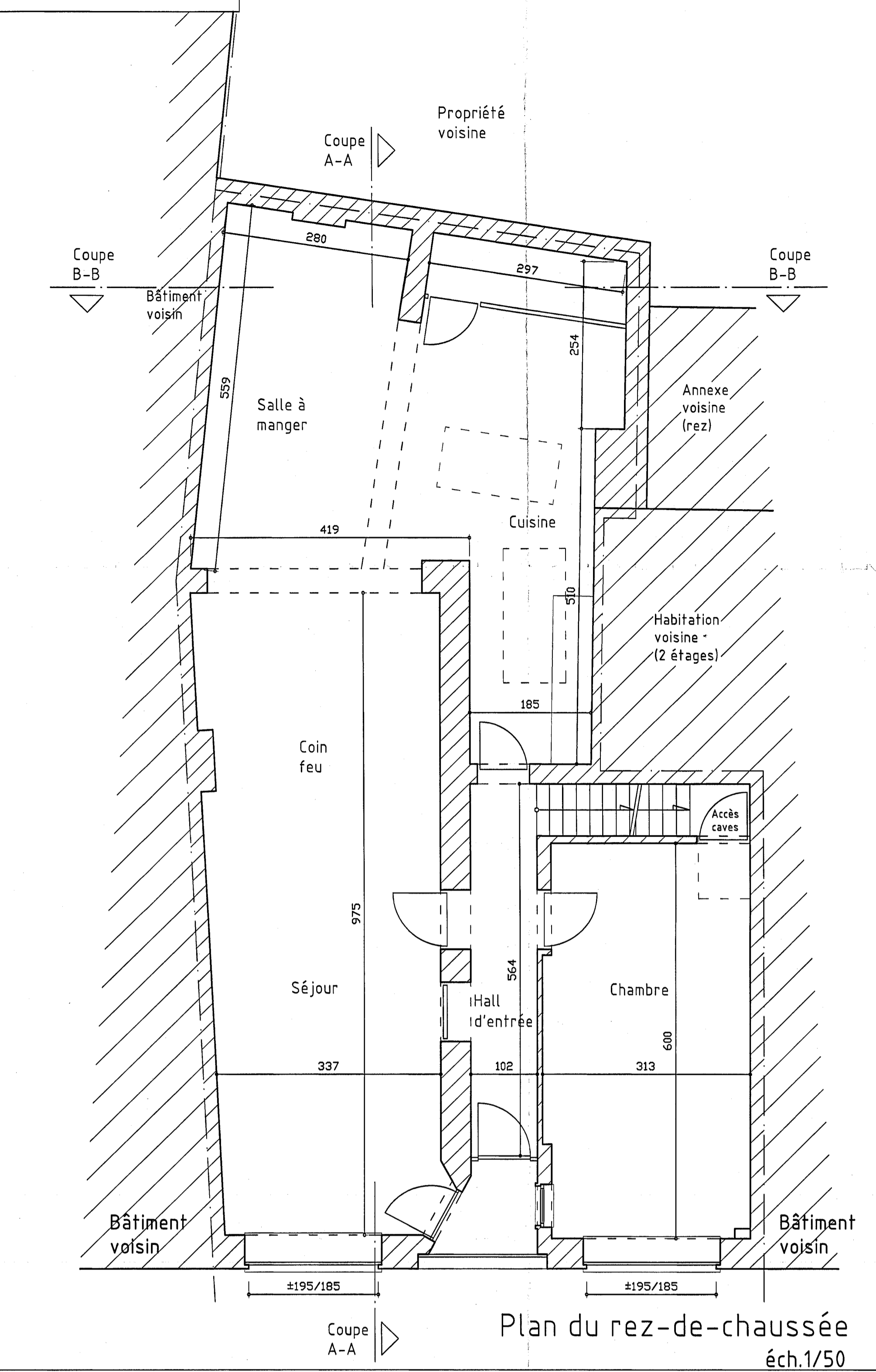
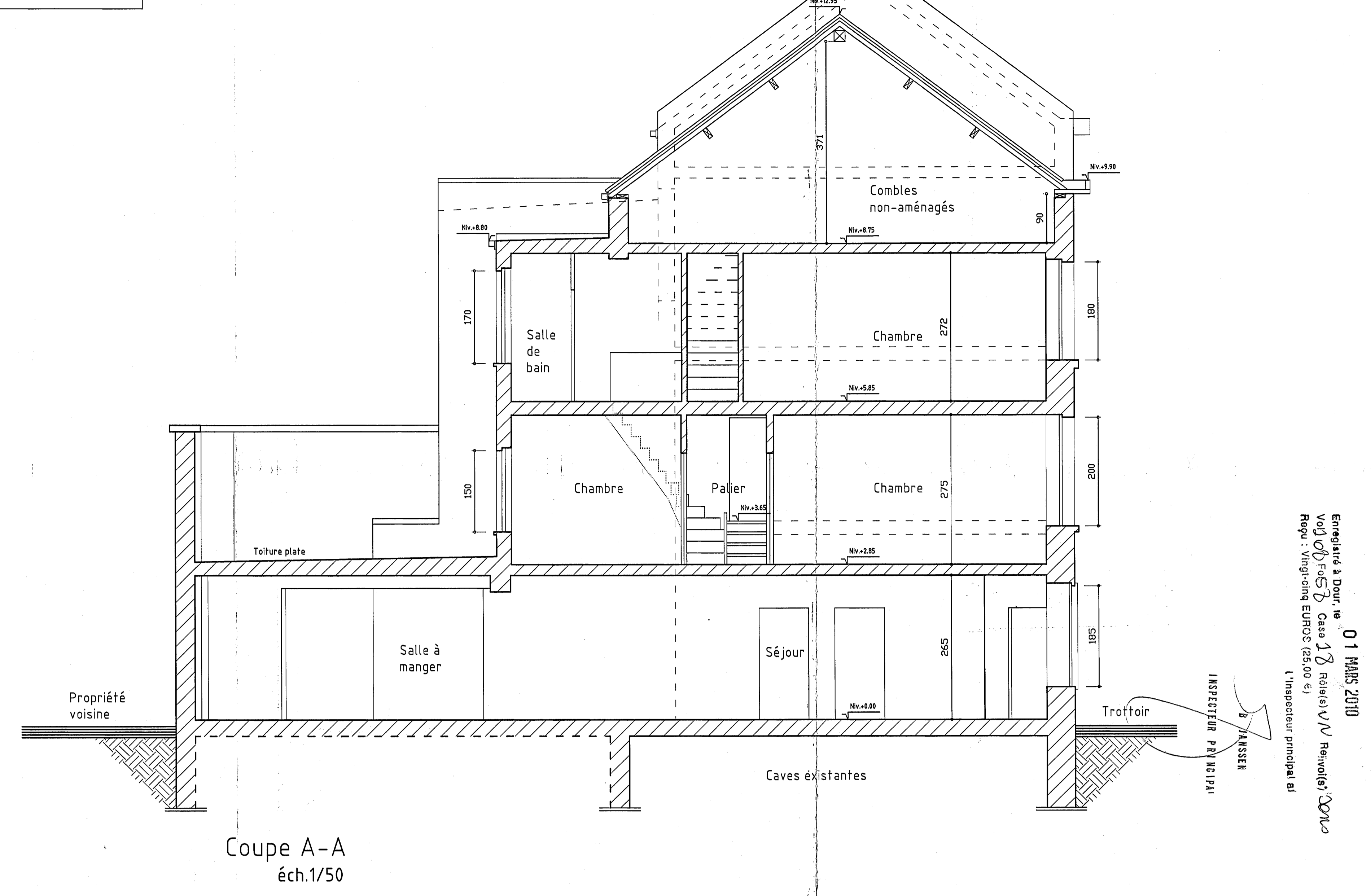

Situation:
Rue de Pintamont, n°52 - 7800 ATH
réf.cadastrale:
Section A n°80/25

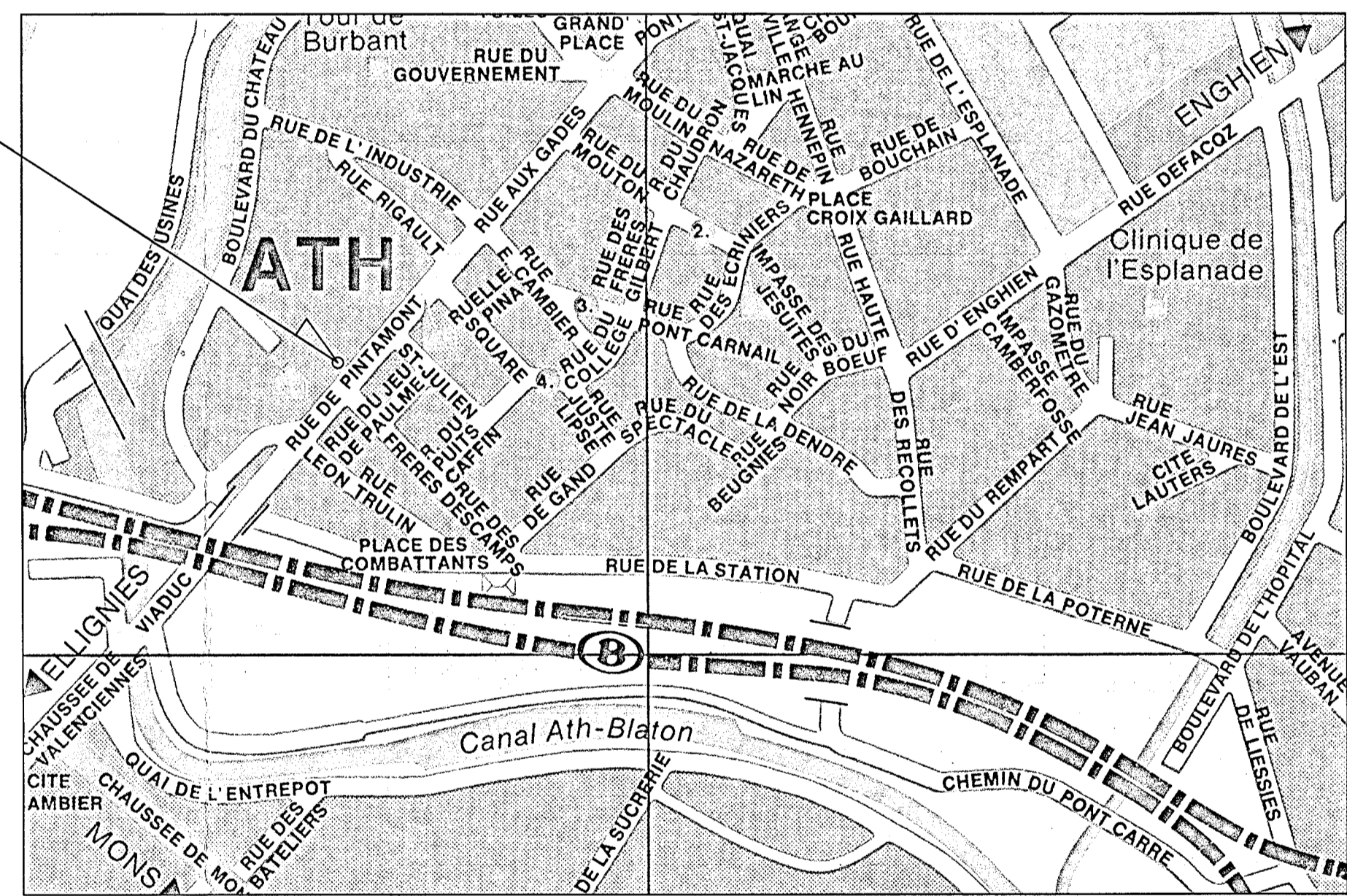

FACADES

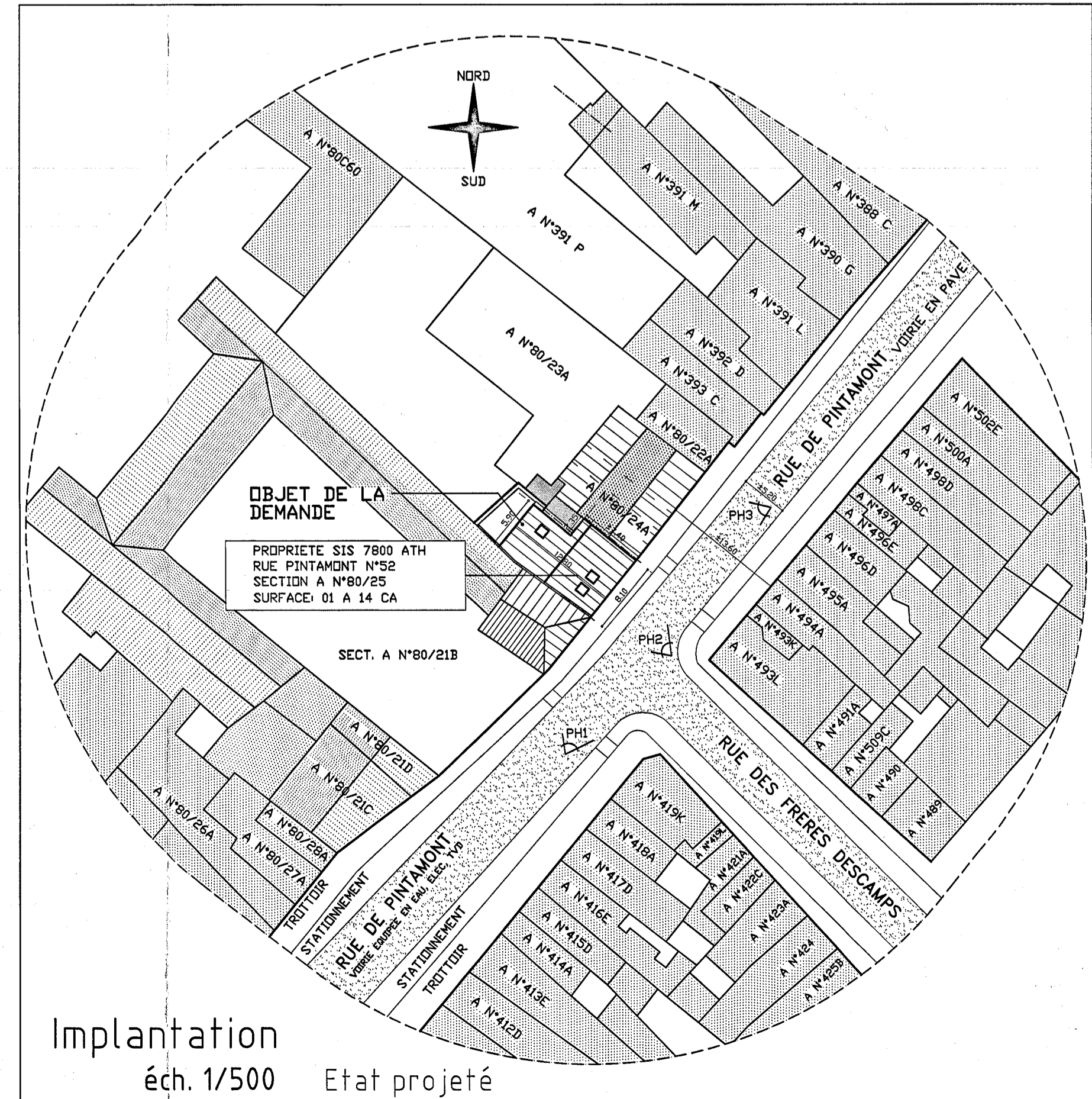
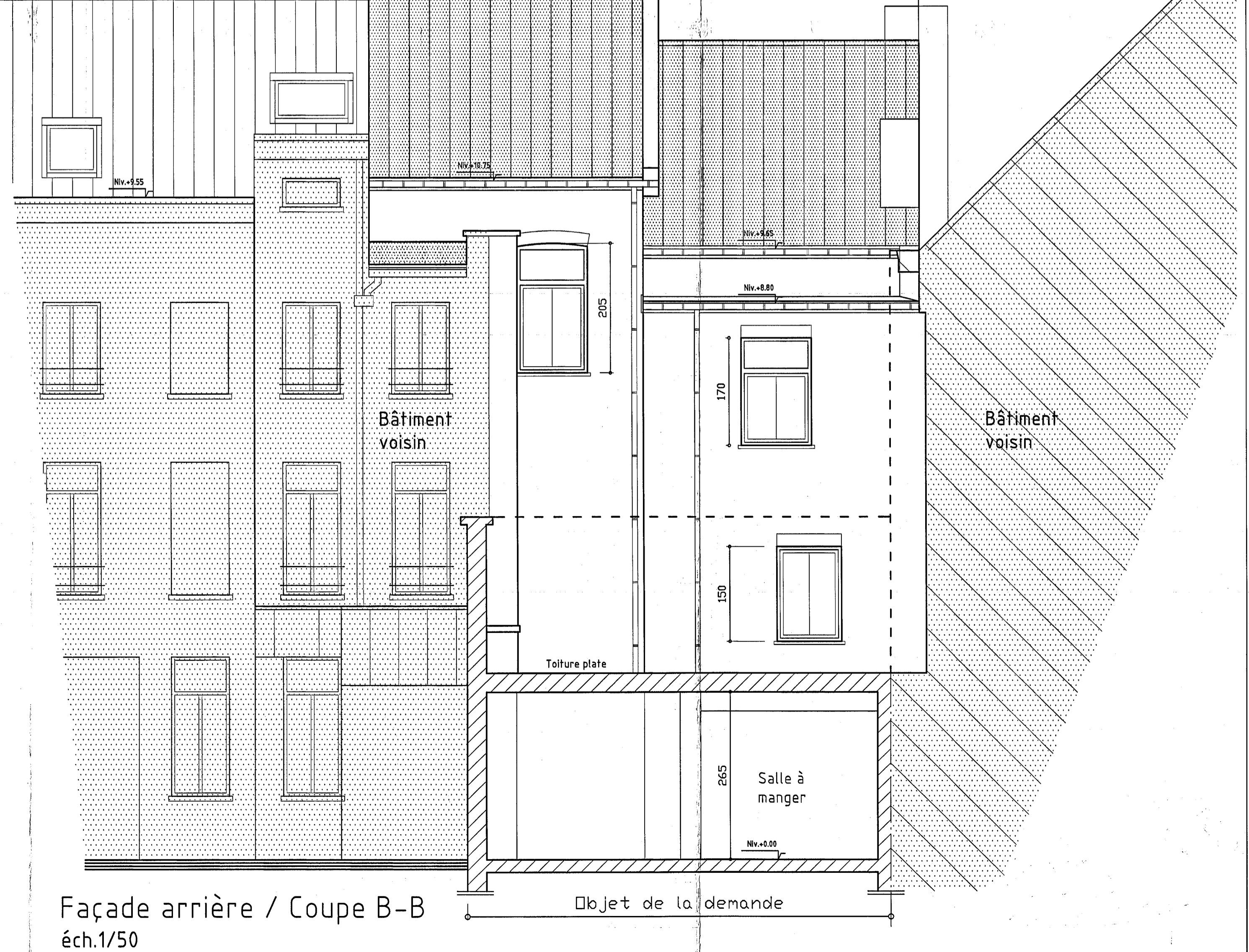

PROVINCE DE HAINAUT 97.2010
VILLE DE ATH

ARCHITECTURE

ADRESSE DE LA DEMANDE
Rue de Pintamont n°52 à 7800 ATH Section A n°80/25

BUT
Construction d'un immeuble comprenant 4 appartements
(et démolition des bâtiments existants)

ETAT EXISTANT : bâtiments à démolir
Vue en Plans, Coupes, Façades
Situation, Cadastre, Implantation projetée ECH: 1/50, 1/1250, 1/500

LE MAITRE DE L'OUVRAGE
M. QUEVY Neddy & M. SITKO Daniel
43 rue de warpotte 7950 LADEUZE

L'ARCHITECTE
BUREAU D'ARCHITECTURE:
LP A R C H I S P R L
RUE DU CHATEAU 15 BIS
7603 BON-SECOURS
TEL : 069/77 03 35
FAX : 069/21 03 34
PASCAL LEMAN
INSCRIT À L'ORDRE DES ARCHITECTES
DE LA PROVINCE DE HAINAUT

MODIFICATIONS

A	
B	
C	
D	
E	
F	
G	
H	

DATE 09-10-08 DOSSIER 07-578 PLAN 01/02

Échelle: 1 pour le
 Volet A0-57-7, Case 3, Niveau V, Remplissage: 50%
 Rep: Ving-tring Euros (25,00 €)
 L'inspecteur principal de
 l'ANASIS
 INSPECTEUR P.N. HEIRI