

Etage

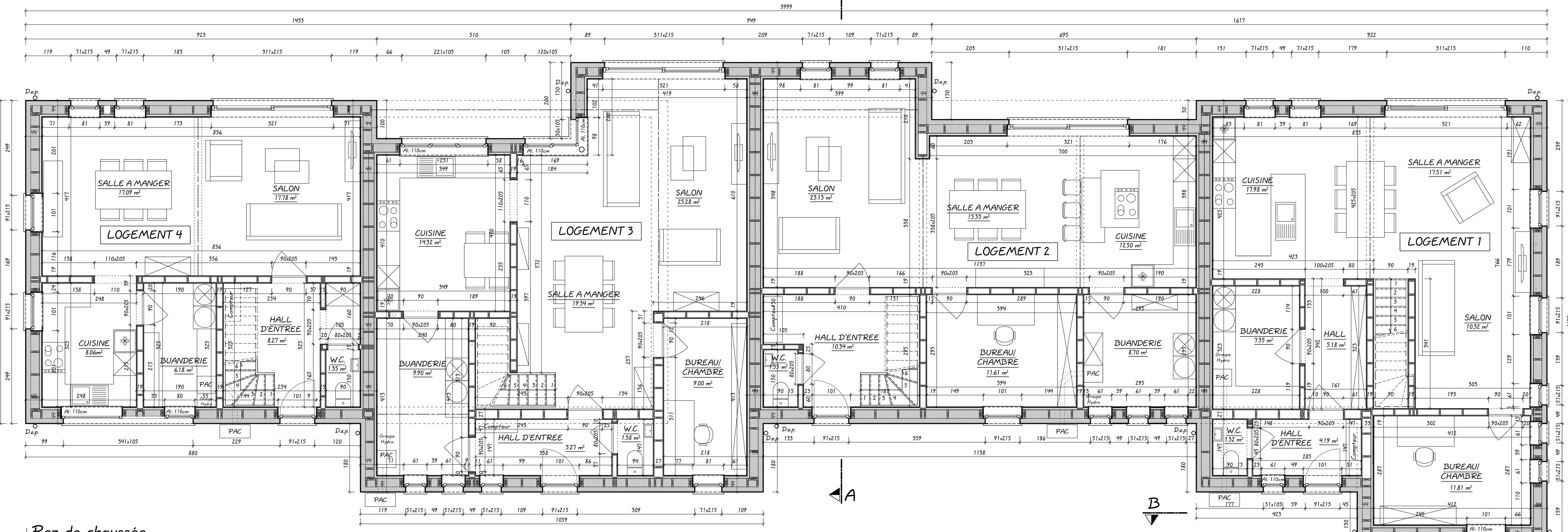

Rez-de-chaussée

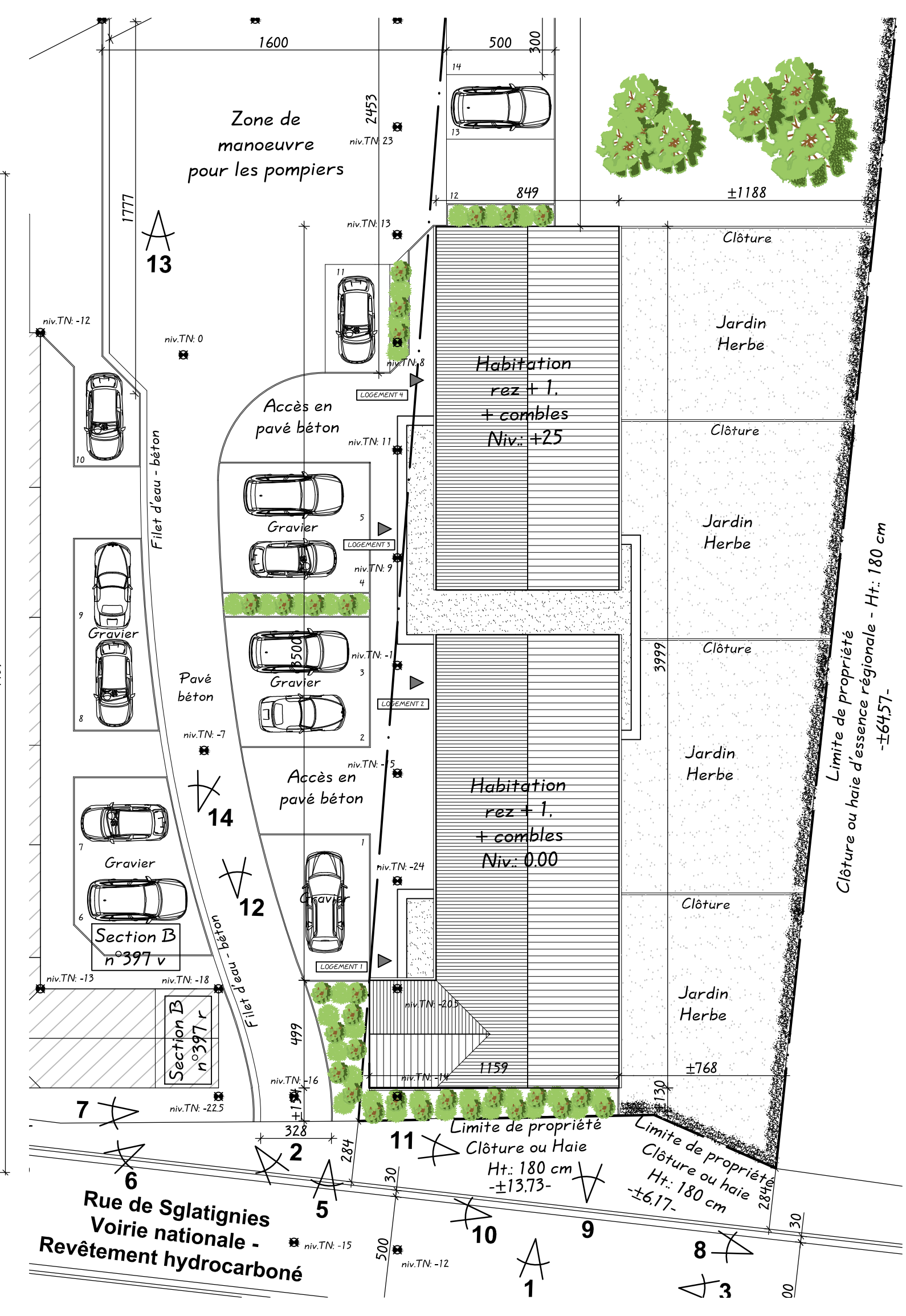

REMARQUES:
 Ces plans ne servent qu'au permis d'urbanisme
 Pour les dimensions et spécifications des poutres, linteaux
 et fondations, voir étude d'ingénierie.

Propriété de :
TLH Construct SRL
 Chemin de la Blanche, n°15 7803 Bouvignies

CONSTRUCTION D'UN ENSEMBLE DE 4 LOGEMENTS MITOYENS

Commune de SAINT- GHISLAIN
 Adresse chantier: Rue de Sglatinies, lot 2 - 7332 Neufmaisons

Section cadastrale: **section B n°397 m**
 Le 15 juin 2022

Auteur de projet:
Christian LEROY
 Rue des écoles, n°10 à 7950 CHIEVRES
 tél: 068/65.85.39 - Fax: 068/65.89.75
 Architecte inscrit au tableau de l'Ordre des Architectes de la province du Hainaut

Esquisse Avant-projet Permis d'urbanisme Plan d'exécution

SITUATION PROJETEE

Plans Implantation éch: 1/50
éch: 1/200

Le maître de l'ouvrage L'architecte 1 L'entrepreneur

THL Construct SRL