

WWW.E-CTRL.BE

Verslagnummer: ECTRL2026-02770



Huishoudelijke installatie



Agent-bezoeker

Vandenborre Olivier
E-CTRL-007



Adres Keuring

Kortrijkstraat 199
9700 Oudenaarde



Datum

09/06/2026



Opdrachtgever

Sevelec
Oudenaardsesteenweg 42
9770 Kruisem



Eigenaar

Kortrijkstraat 199
9700 Oudenaarde



Verantwoordelijke werken

Sevelec
Oudenaardsesteenweg 42
9770 Kruisem

Conform

Volgens de voorschriften van het AREI Boek 1 (KB van 08/09/2019) inzake de elektrische installaties op laagspanning en op zeer laagspanning.

GEGEVENS VAN DE CONTROLE

Type installatie:	Huishoudelijke installatie
Onderzoek/controle:	Controlebezoek 6.5
Eventuele afwijkingen:	Afwijkingen toegepast 8.2.1
	Afwijkingen toegepast 8.2.2
Type controle:	Woning
De controle wordt uigevoerd volgens de voorschriften van Boek 1 van het Koninklijk Besluit van 8 september 2019 tot vaststelling van Boek 1 betreffende de elektrische installaties op laagspanning en op zeer lage spanning.	

VERWIJZING NAAR DE REGLEMENTAIRE VOORSCHRIFTEN VAN BOEK 1

1.	Het te onderhouden en de uitgevoerde tussenkomsten op de elektrische installatie te documenteren (onderhoud en test).
2.	De nodige maatregelen te nemen zodat de voorschriften van boek 1 te allen tijde worden nageleefd.
3.	De documenten van de elektrische installatie in een dossier te bewaren (eendraadsschema's, situatieplannen, controleverslagen, ...), dat wordt samengesteld in tweevoud. Waarvoor een kopie ter beschikking van elke eventuele huurder wordt gesteld, die het mag raadplegen en een kopie van dit dossier ter beschikking van de eventuele huurder te stellen.
4.	Het dossier van de elektrische aan de nieuwe eigenaar, beheerder of uitbater over te maken.
5.	Onmiddellijk de met het toezicht belaste ambtenaar van de Federale Overheidsdienst die Energie onder zijn bevoegdheid heeft in kennis te stellen van elk ongeval waarvan personen het slachtoffer zijn en dat rechtstreeks of onrechtstreeks te wijten is aan de aanwezigheid van elektrische installaties.
6.	De verplichting in het dossier elke niet-belangrijke wijziging of uitbreiding aan de elektrische installatie te vermelden.
7.	Een gelijkvormigheidscontrole op elke belangrijke wijziging of uitbreiding aan de elektrische installatie door een erkend organisme te laten uitvoeren.
In het kader van de wettelijke opdrachten van de erkende organismen, wordt een kopie van dit verslag tijdens een periode van 5 jaar door het erkend organisme gehouden. Deze kopie wordt ter beschikking gesteld, van elke persoon die wettelijk wordt toegelaten om het te raadplegen. Voor bijkomende informatie op de reglementaire voorschriften of klachten, is de Algemene Directie Energie van de Federale Overheidsdienst Economie, KMO, Middenstand en Energie (https://www.Economie.fgov.be) bevoegd voor de erkende organismen.	

ALGEMENE GEGEVENS VAN DE ELEKTRISCHE INSTALLATIE

EAN-code:	541448820069071810
Naam netbeheerder:	Fluvius
Tellernummer:	1SAG1100224703
Spanning (V)	2X230V
Voedingsleiding – doorsnede (mm ²)	10
Type van aardelektrode	Aardingspen(nen)
Aantal borden	2
Aantal eindstroombanen	13
Type van het aardverbindingssysteem	TT-NET
Huidige nominale waarde van de bescherming van de aansluiting (A)	40
Installatie ontworpen voor een maximale nominale stroom van (A)	40
Geplaatste (alg.) differentieelstroominrichtingen	1

GEGEVENS VAN DE DIFFERENTIEELSTROOMINRICHTINGEN

Bordnr.	Code	In(A)	Gevoeligheid (mA)	Type	Aantal eindstroombanen	TestΔ In	ΔIn
A		40A	300mA	A	ALLE	OK	OK
A		40A	30mA	A	8	OK	OK
B		40A	30mA	A	6	OK	OK

SCHEMA'S, PLANNEN EN DOCUMENTEN VAN DE INSTALLATIE

Eendraadsschema	Zie bijlag(en)	Aanwezig
Situatieplan	Zie bijlag(en)	Aanwezig

UITGEVOERDE CONTROLES

Uitvoering van de elektrische installatie overeenkomstig de eendraadsschema's en de situatieplannen	OK
Staat van het vast geïnstalleerd elektrische materieel	OK
Beschermingsmaatregelen tegen elektrische schokken bij rechtstreekse en onrechtstreekse aanraking	OK
Visuele controle van vast of vast opgesteld materieel dat gevaar kan opleveren voor personen en goederen	Niet van toepassing
Alleen de zichtbare en toegankelijke delen van de installatie werden gecontroleerd.	

METINGEN EN BEPROEVINGEN

Spreidingsweerstand van de aardverbinding(en) (Ω)	2.61
Waarde van het algemeen isolatieniveau ($M\Omega$)	1.88
Test werking van de differentieelstroominrichtingen (foutlus)	Niet getest
Continuïteit van de equipotentiale verbindingen (hoofd- en bijkomende) en van de beschermingsgeleiders	OK

VASTGESTELDE INBREUKEN

Er werden geen inbreuken vastgesteld.

OPMERKINGEN/NOTA'S

BESLUIT VAN DE CONTROLE

- | | |
|----------|---|
| R | De elektrische installatie voldoet aan de voorschriften van het Boek 1 (KB van 08/09/2019) inzake de elektrische installaties op laagspanning en op zeer lage spanning. Het volgend controlebezoek moet worden uitgevoerd uiterlijk vóór 09/06/2051 |
| R | De eendraadsschema's en situatieplannen van de installatie werden gedateerd en ondertekend. |



i.o. Ing. Tom Carlier
Technical manager E-CTRL vzw

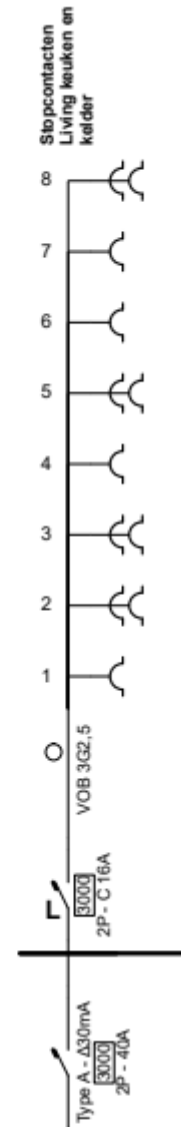
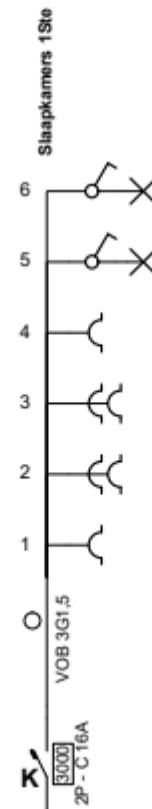
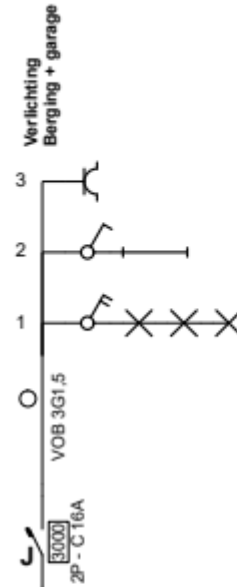
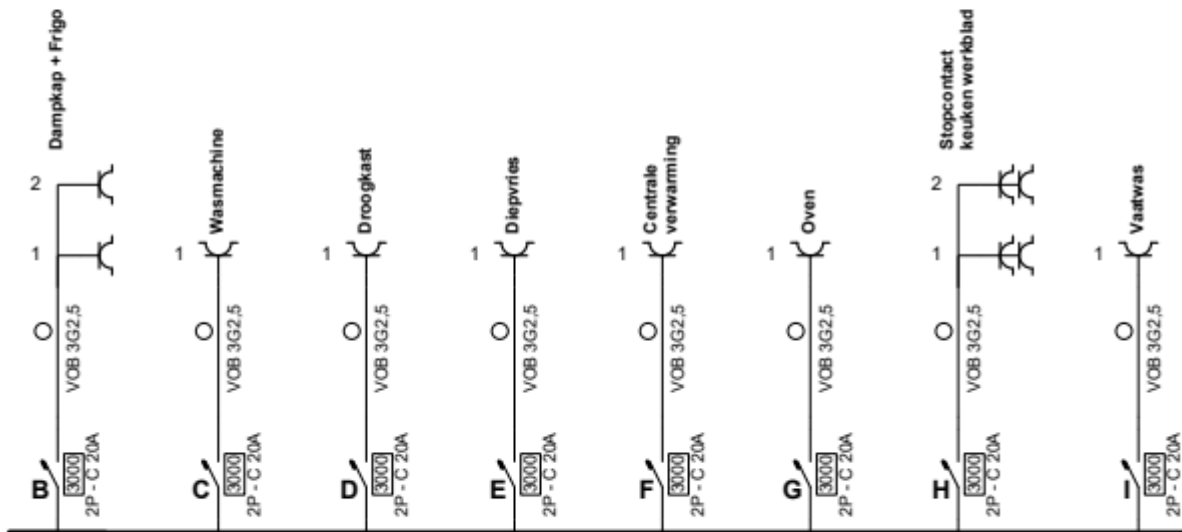

XVB C_{ca} 4x10 Type A - Δ300mA Type A - Δ300mA
 3000 2P - 40A 3000 2P - 40A

9/06/2026

Divier Vandenberghe
 E-CTRL
 E-CTRL 007
 E-CTRL

Plaats van de elektrische installatie

Jurgen Callewier
 Kortrijkstraat 199
 9700 Oudenaarde

EAN 541448820069071810

Installateur

Sevelec
 Oudenaardsesteenweg 42
 9770 Kruisem
 GSM: 0478 73 48 44
 e-mail: info.sevelec@gmail.com
 BTW BE 0645.657.338

p. 1/7
Eendraadschema

2 x 230V ~ 50Hz

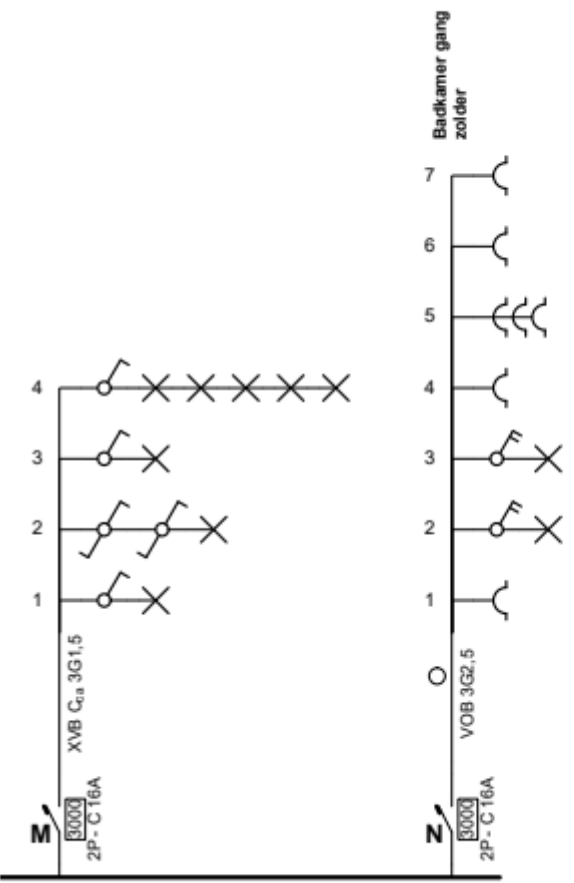

9/06/2026

Olivier Vandenberghe
REGISTERED ELECTRICIAN
 E-CTRL 007
 E-CTRL 007

Plaats van de elektrische installatie
 Jurgen Callewier
 Kortrijkstraat 199
 9700 Oudenaarde

EAN 541448820069071810

Installateur
 Sevelec
 Oudenaardsesteenweg 42
 9770 Kruisem
 GSM: 0478 73 48 44
 e-mail: info.sevelec@gmail.com
 BTW BE 0645.657.338

p. 2/7
Eendraadschema

2 x 230V ~ 50Hz

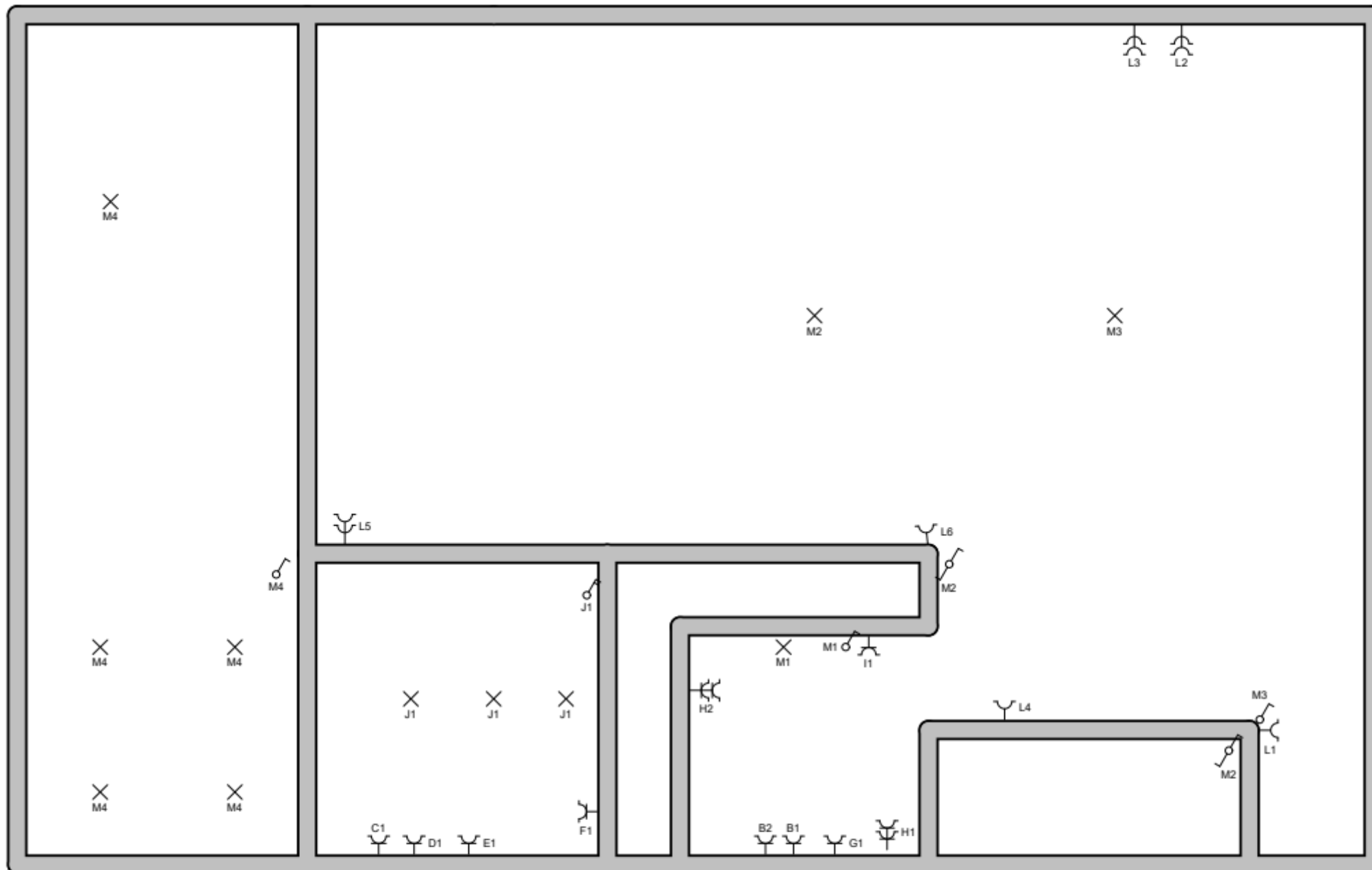

9/06/2026

Olivier Vandenberghe
0035 24129641
 E-CTRL 007
 E-CTRL vzw

Plaats van de elektrische installatie

Jurgen Callewier
 Kortrijkstraat 199
 9700 Oudenaarde

EAN 541448820069071810

Installateur

Sevelec
 Oudenaardsesteenweg 42
 9770 Kruisem
 GSM: 0478 73 48 44
 e-mail: info.sevelec@gmail.com
 BTW BE 0645.657.338

**p. 3/7
 Situatieplan**

2 x 230V ~ 50Hz

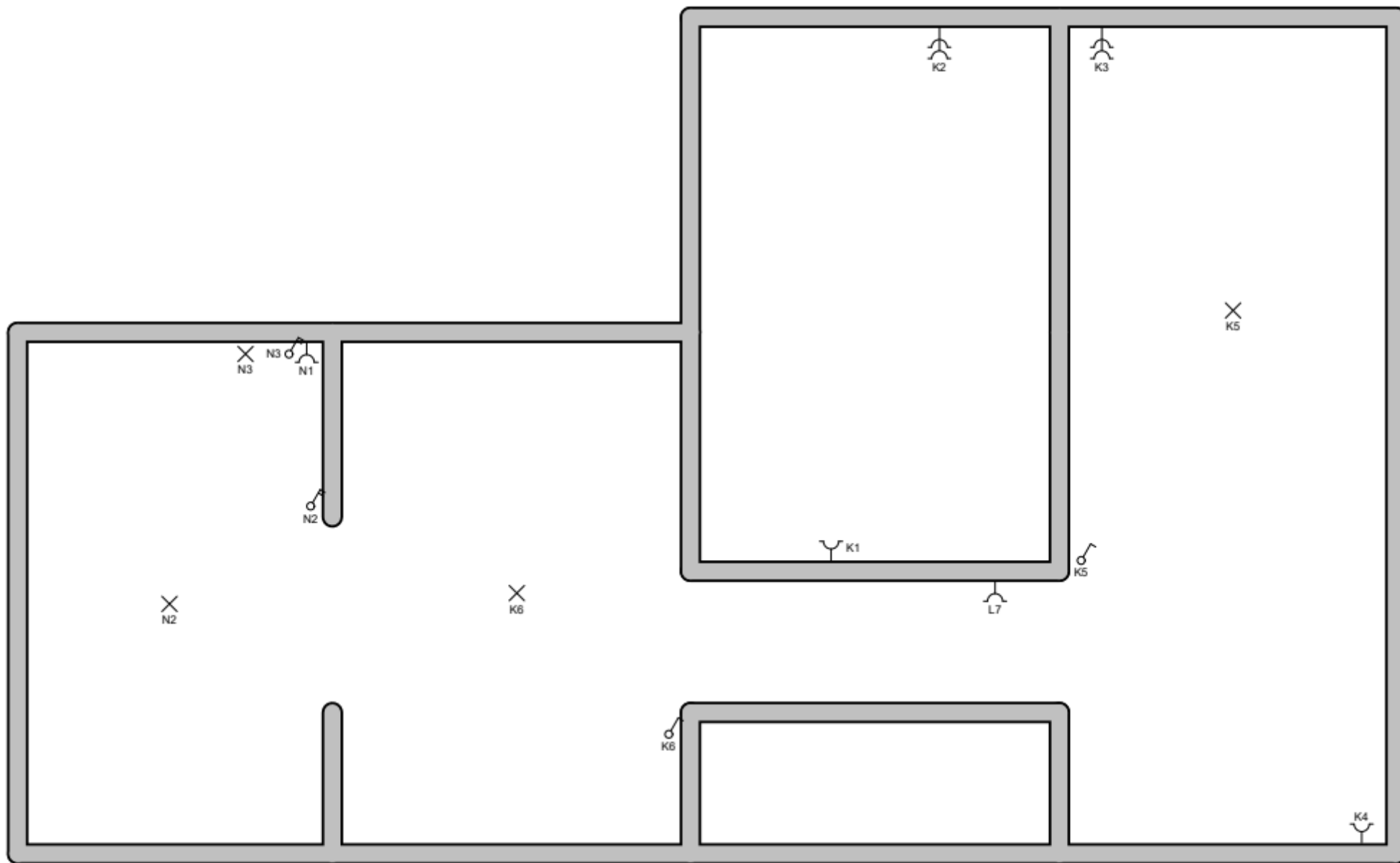

9/06/2026
 Olivier Vandenberghe
 E-CTRL
 E-CTRL OEP
 E-CTRL vzw

Plaats van de elektrische installatie

Jurgen Callewier
 Kortrijkstraat 199
 9700 Oudenaarde

EAN 541448820069071810

Installateur

Sevelec
 Oudenaardsesteenweg 42
 9770 Kruisem
 GSM: 0478 73 48 44
 e-mail: info.sevelec@gmail.com
 BTW BE 0645.657.338

**p. 4/7
 Situatieplan**

2 x 230V ~ 50Hz

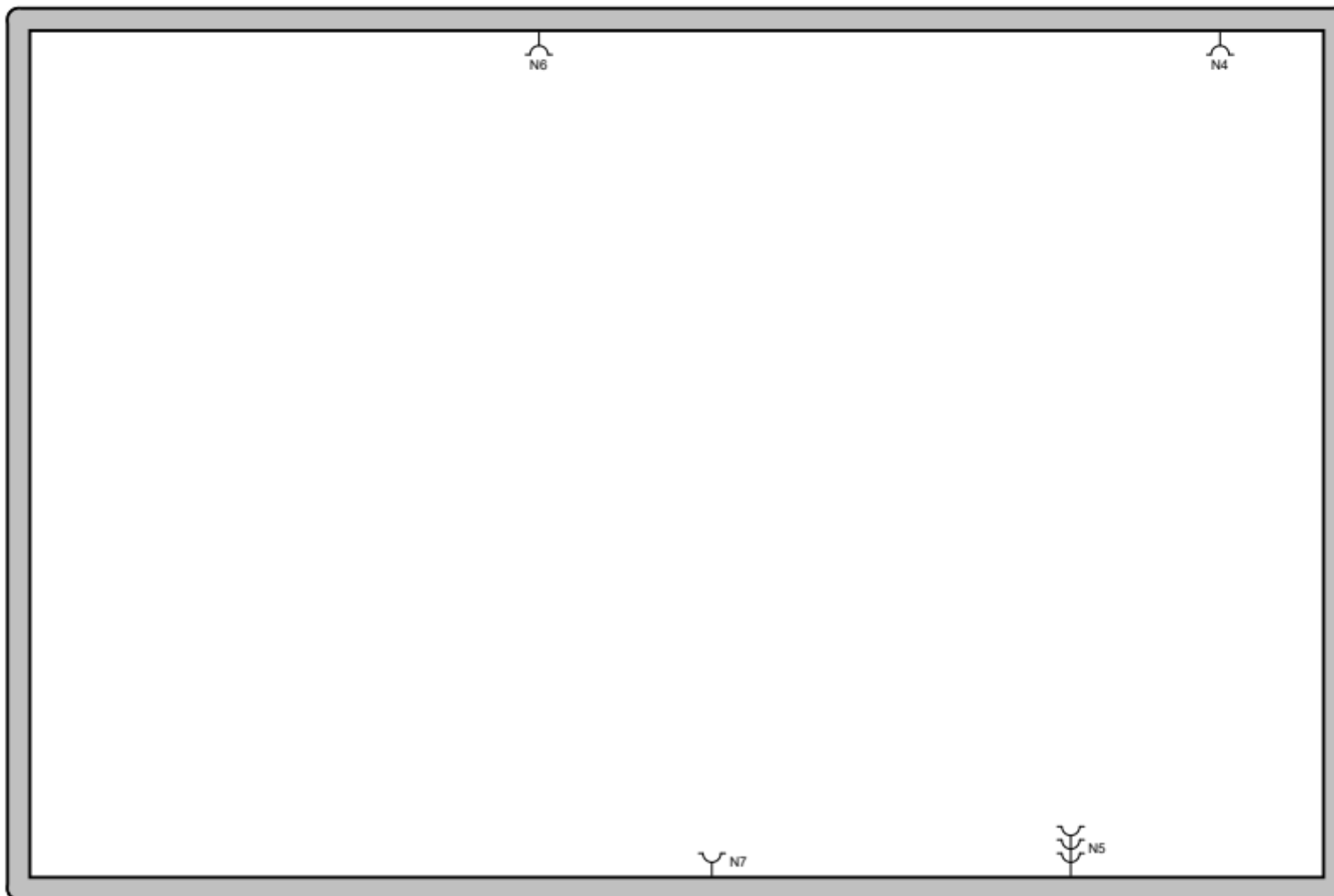

9/06/2026

D Olivier Vandenberghe
E-CTRL 007
E-Ortover

Plaats van de elektrische installatie

Jurgen Callewier
Kortrijkstraat 199
9700 Oudenaarde

EAN 541448820069071810

Installateur

Sevelec
Oudenaardsesteenweg 42
9770 Kruisem
GSM: 0478 73 48 44
e-mail: info.sevelec@gmail.com
BTW BE 0645.657.338

p. 5/7
Situatieplan

2 x 230V ~ 50Hz

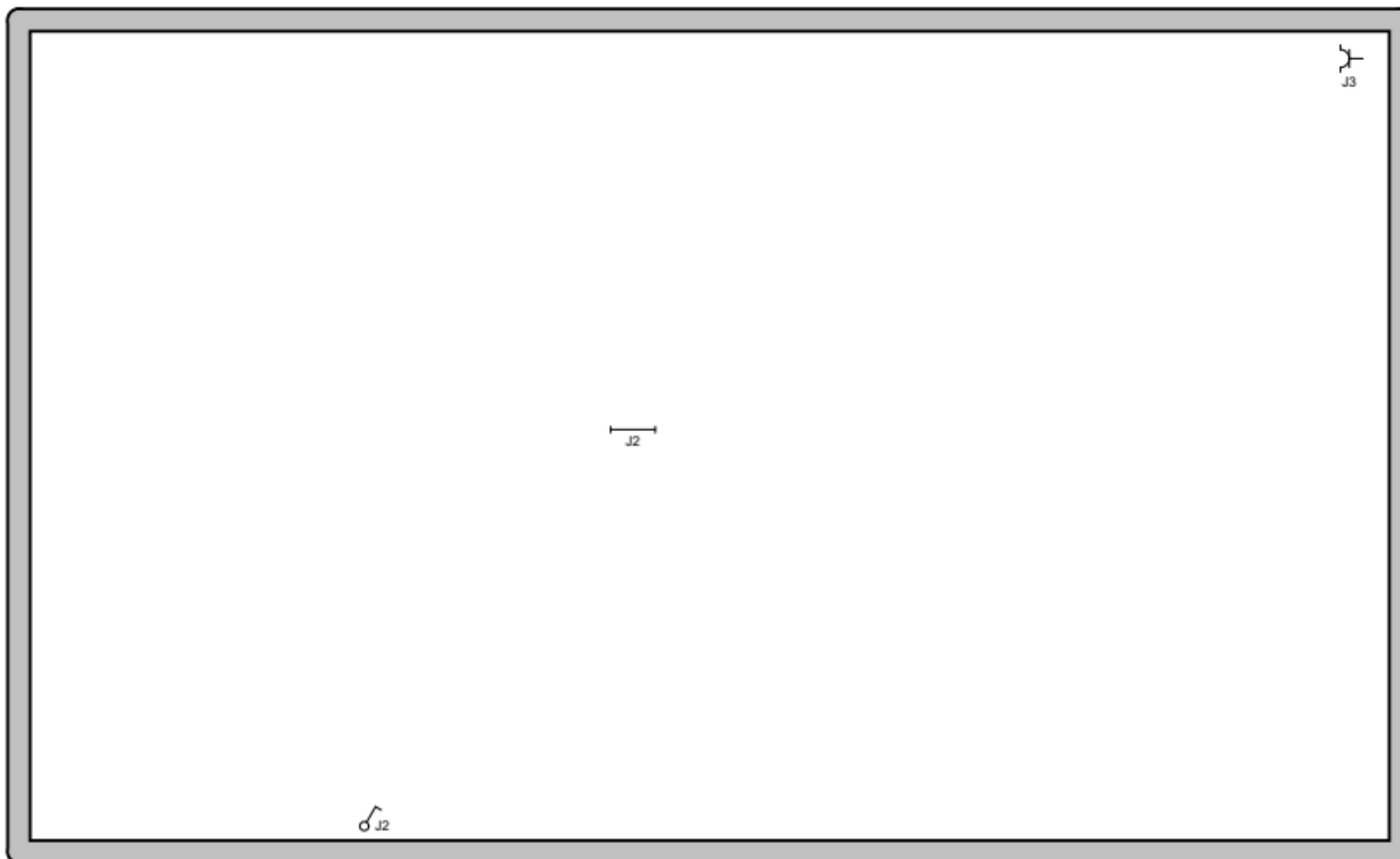

9/06/2026

Dijver Van den Borre
PROFESIONEL
 E-CTRL 007
 E-Orisw

E-CTRL

Plaats van de elektrische installatie

Jurgen Callewier
 Kortrijkstraat 199
 9700 Oudenaarde

EAN 541448820069071810

Installateur

Sevelec
 Oudenaardsesteenweg 42
 9770 Kruisem
 GSM: 0478 73 48 44
 e-mail: info.sevelec@gmail.com
 BTW BE 0645.657.338

**p. 6/7
 Situatieplan**

2 x 230V ~ 50Hz

- A** Vertrek bord Berging
- B** Dampkap + Frigo
- C** Wasmachine
- D** Droogkast
- E** Diepvries
- F** Centrale verwarming
- G** Oven
- H** Stopcontact keuken werkblad
- I** Vaatwas
- J** Verlichting Berging + garage
- K** Slaapkamers 1Ste
- L** Stopcontacten Living keuken en kelder
- M**
- N** Badkamer gang zolder

9/06/2026

Olivier Vandenberghe
REGIO-BAASBEEK
 E-CTRL 007
 E-CTRL vzw

E-CTRL

Plaats van de elektrische installatie

Jurgen Callewier
 Kortrijkstraat 199
 9700 Oudenaarde

EAN 541448820069071810

Installateur

Sevelec
 Oudenaardsesteenweg 42
 9770 Kruisem
 GSM: 0478 73 48 44
 e-mail: info.sevelec@gmail.com
 BTW BE 0645.657.338

p. 7/7
Lijst Kringen

2 x 230V ~ 50Hz