

Coördinaten in meter en in het Lambert 72-stelsel. Hoogtes in meter en in het T.A.W.-stelsel.  
 Plan opgemaakt en getekend door de landmeter-expert, beëdigd bij de rechtbank van eerste aanleg te Oudenaarde en ingeschreven op het Tableau voor Landmeters-Experten onder het nummer LAN 181754.

**Proces-verbaal van afbakening**

Biesstraat | Asper

In het jaar tweeduizend zesentwintig, zeventwintig mei.

Ondergetekende, Seppe DE MEYER, landmeter-expert, beëdigd voor de rechtbank van Eerste Aanleg te Oudenaarde, geregistreerd onder het LAN-nummer 181754, kantoor: K. Elisabethlaan 7, 9700 Oudenaarde.

Ten verzoeken van dhr. Devriese Marc en mevr. Verswijver Ria wonende Burg. P. Ceuterinckstraat 45 te Gavere-Asper, ben ik overgegaan tot het bepalen van de perceelsgrenzen van een onroerend goed en het uitsplitsen van 1 nieuw lot, kadastraal gekend: Gavere - afd. 6 - sectie A - nr. 1210S & 1210W.

-Lot 1: perceel tuingrond te voegen bij Biesstraat 60, groot volgens meting **407,97 m²** en weergegeven op bijgaand plan in blauwe kleur met de lijnen die de punten 1 t.e.m. 4 met elkaar verbinden.

Grenzen niet gematerialiseerd, tenzij anders vermeld.  
 Alles volgens afmetingen en aanduidingen op bijgaand plan.

**GRENSBESCHRIJVING**

- 1-2 Draadafsluiting te paard.
- 2-3 Draadafsluiting te paard en private gevel nr. 60.
- 3-4 Nieuw ontworpen grens volgens bestaande boordsteen.
- 4-1 Draadafsluiting te paard.

Opgemaakt te Oudenaarde op 27 mei 2026, beschouw ik, ondergetekende, mijn opdracht als zijnde beëindigd.

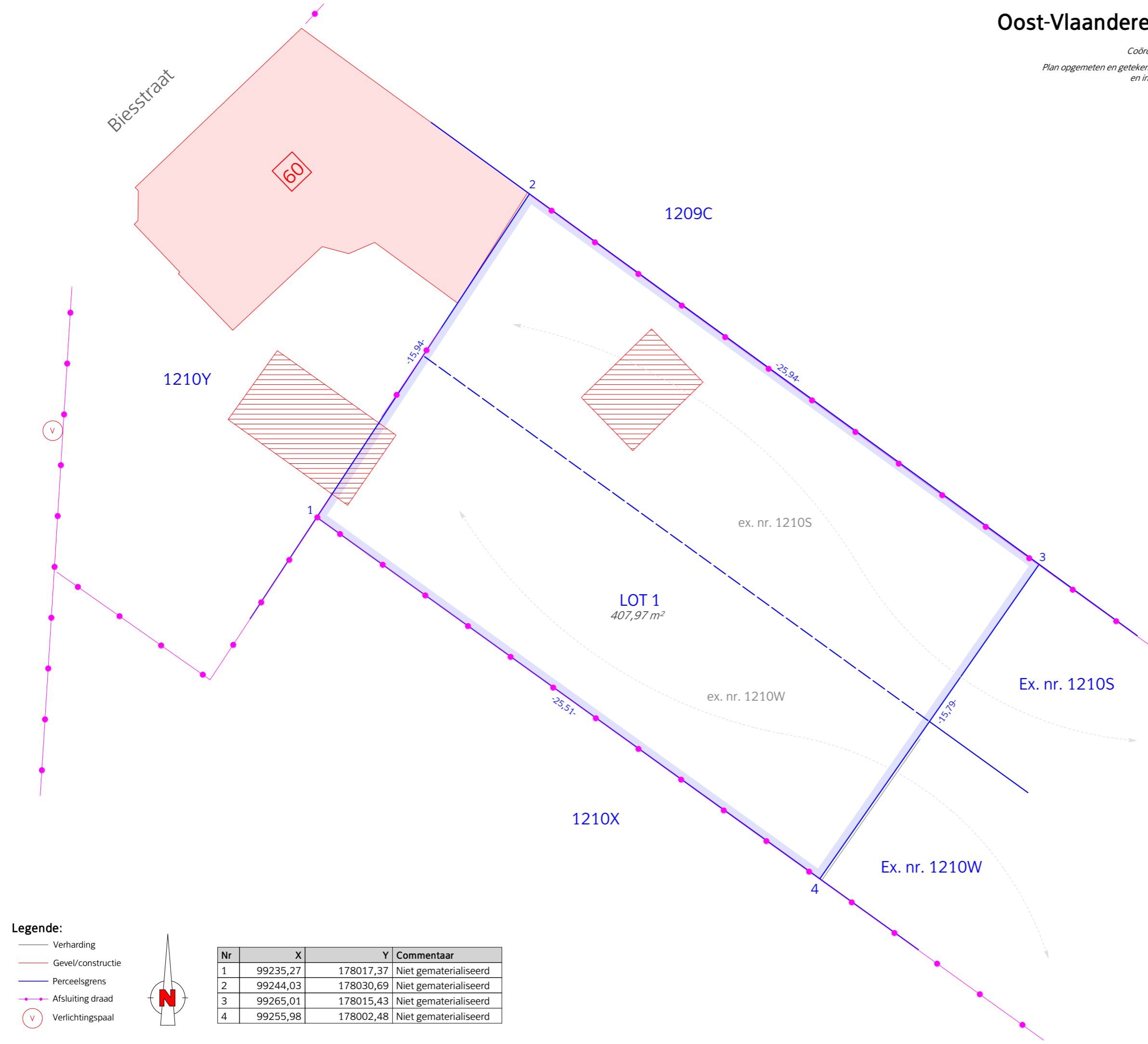
- Legende:**
- Verharding
  - Gevel/constructie
  - Perceelsgrens
  - Afsluiting draad
  - ⓧ Verlichtingspaal

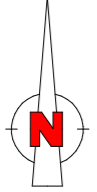

Nr	X	Y	Commentaar
1	99235,27	178017,37	Niet gematerialiseerd
2	99244,03	178030,69	Niet gematerialiseerd
3	99265,01	178015,43	Niet gematerialiseerd
4	99255,98	178002,48	Niet gematerialiseerd

**Kadaster:** GAVERE - afd. 6 - sectie A - nrs. 1210S & 1210W

**Opdrachtgever:** Dhr. en mevr. Devriese-Verswijver  
 Burg. P. Ceuterinckstraat 45  
 9890 Gavere - Asper

<b>Projectnr.:</b> 20260518	<b>Datum:</b> 27/05/2026	<b>Versie:</b>
<b>Schaal:</b> 1/150	<b>Formaat:</b> A3 - horiz.	<b>1</b>



**Seppe DE MEYER**  
 Landmeter-Expert  
 LAN 181754  
  
 K. Elisabethlaan 7  
 B-9700 Oudenaarde  
  
 +32 472 31 35 85  
 demeyer@landmeter.biz  
 demeyer.landmeter.biz