

## Keuringsverslag van een elektrische laagspanning- en zeer lage spanningsinstallatie

### CONFORM

Datum keuring: 25/06/2021  
ID-label: Nr 50

Inspecteur: Kevin Spitaels

Mentor:

Installateur: Ozkan Kadir

Merk en type meettoestel: Metrel Eurotest  
ET61557

B.T.W. nr.:-

Klantreferentie:

Serie Nr.: 19370751

#### Plaats van het onderzoek

Straatnaam Baarstraat  
Huisnummer 50  
Busnummer  
Postcode 9700  
Gemeente OUDENAARDE  
Land België

#### Eigenaar

Naam -  
Straatnaam Baarstraat  
Huisnummer 50  
Busnummer  
Postcode 9700  
Gemeente OUDENAARDE  
Land België

Naam contactpersoon Ozkan Kadir  
Telefoon 0472923545  
Gsm nr. (SMS)

#### Installateur

Naam Ozkan Kadir  
BTW nr. -  
Telefoonnummer 0472923545  
E-mail Okadir72@gmail.com

Type : appartement

EAN : 541448820068996411

Teller Nr.: : 31522945

Afbeelding schakel- en verdeelbord:



#### Aard onderzoek:

Netbeheerder: FLUVIUS  
Aantal borden: 1

Spanning: 1~230V  
Aantal kringen: 13

Gelijkvormigheidscontrole van een nieuwe huishoudelijke installatie volgens (KB 08/09/2019) - AREI Boek 1 - 6.4. en 4.2.4.3.

Meter / bord verbinding: 10 mm²

Max beveiliging: 40 A

Ri algemeen: 55,3 MΩ

OK



Aardelektrode: Verticaal of schuin in de grond gedreven baren, pennen of geleiders

RE: 3,18 Ω

OK



#### DIFFERENTIEELSTROOMINRICHTING

IΔ (mA)	In (A)	In - andere (A)	I-t	Type	Beveiligde kringen	Test	x 2,5
300	40		22,5kA2s (3000A)	A	13	OK	OK
30	40		22,5kA2s (3000A)	A	13	OK	OK

#### BESCHRIJVING INSTALLATIE

Aantal kringen	Curve	Bescherming IN (A)	(andere)	P	Sectie (mm²)
8	C	16		2	2,5
4	C	20		2	2,5
1	C	10		2	2,5

Visueel nazicht (algemeen) OK

Aansluitingen OK

Equipotentiale verbindingen OK

Directe aanraking OK

schema in bijlage door Aceg vzw NA

Doorsnede geleiders OK

Indirecte aanraking OK

**OPMERKINGEN - INBREUKEN - NOTA'S**

O2 Geen inbreuken vastgesteld.

**BESLUIT**

- De elektrische installatie voldoet aan de voorschriften van het KB 08/09/2019 - AREI Boek 1. Het volgende controlebezoek is te voorzien voor 25/6/2046
  - De nodige maatregelen werden genomen, zodat de ingangsklemmen van de automatische differentieelstroominrichting, geplaatst aan het begin van de installatie, ontoegankelijk zijn gemaakt door verzegeling.
  - Het (de) eendraadsschema(s) en het (de) situatieplan(nen) werd(en) door het erkend organisme voor gezien getekend.

Deze pdf-versie van het keuringsverslag is de originele versie en mag worden verspreid..

Aantal bijlage(n):

**VRIJGAVE VAN TECHNISCH VOORBEZOEK**

De inspecteur Kevin Spitaels

De werknemer,  
  
 Kevin Spitaels  
 ACEG VZW - #134

**Plichten van de eigenaar, beheerder, huurder voor de installatie onderworpen aan het AREI Boek 1 afdeling 9.1.2.**

- Het verslag dient te worden bewaard in het dossier van de elektrische installatie.
- Elke wijziging dient te worden vermeld in het elektrisch dossier.
- Elk ongeval overkomen van personen en te wijten, rechtsreeks of onrechtstreeks, aan de aanwezigheid van de elektrische installatie dient onmiddellijk meegedeeld te worden aan de algemene Directie Energie van de Federale Overheidsdienst Economie.

**Kwaliteit**

- De reproductie van dit document is enkel toegelaten in zijn integrale vorm en enkel met het schriftelijk akkoord van het controleorganisme en de aanvrager.
- De keuring beperkt zich tot de zichtbare en normaal toegankelijke delen van de installatie.

www.aceg.be 02 880 88 90 BE53 0689 0209 2953 - BTW BE0839.866.481

Stappenplan voor een installatie die conform is:			
Stap 1	Stap 2	Stap 3	Stap 4
Lees dit proces-verbaal zorgvuldig en besteed aandacht aan de eventuele nota's	Als u grote wijzigingen of uitbreidingen aan de installatie aanbrengt, moet u deze laten controleren.	De volgende periodieke keuring is voorzien voor 25/6/2046	ACEG staat tot uw dienst voor alle noodzakelijke keuringen.

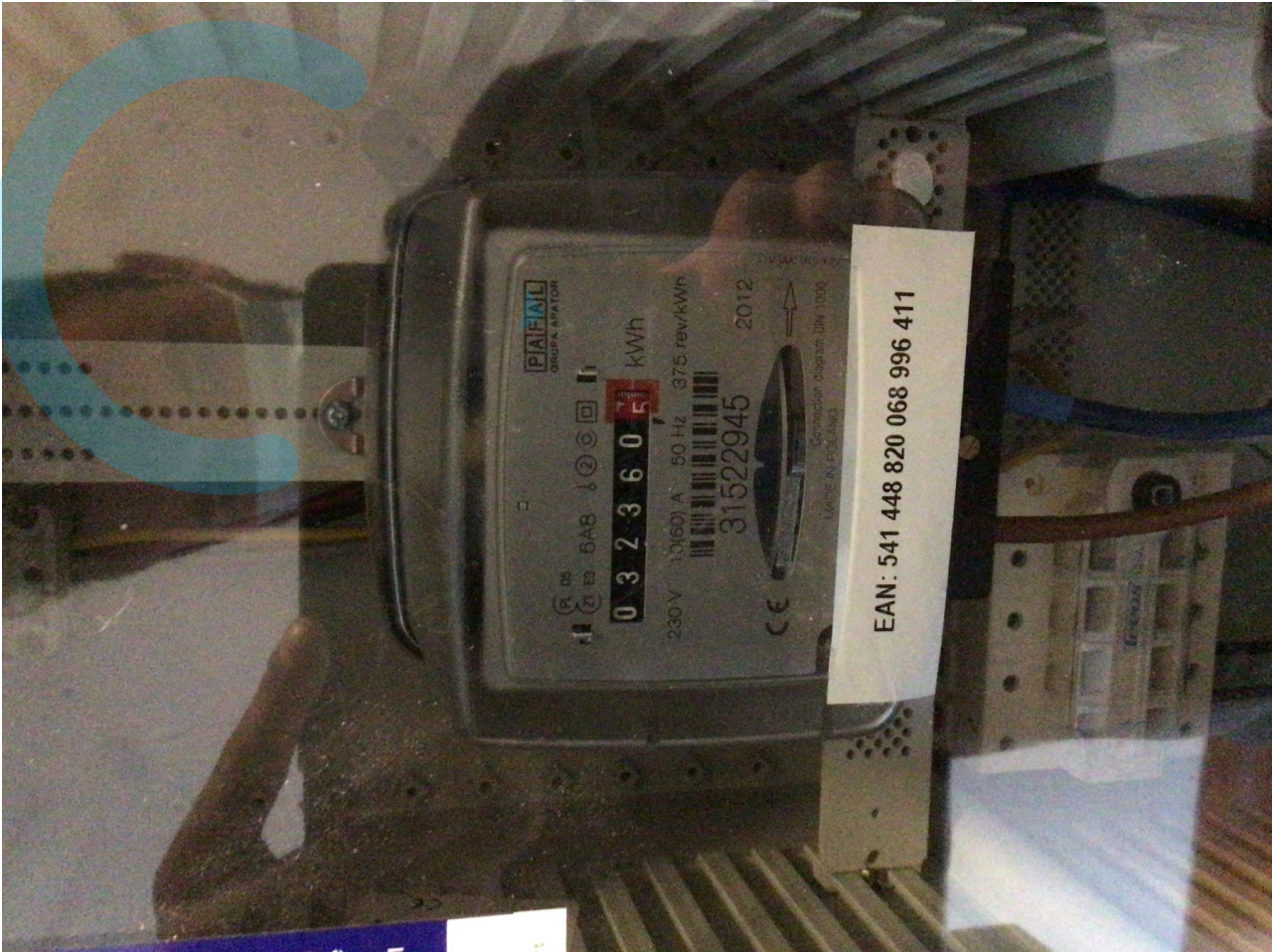
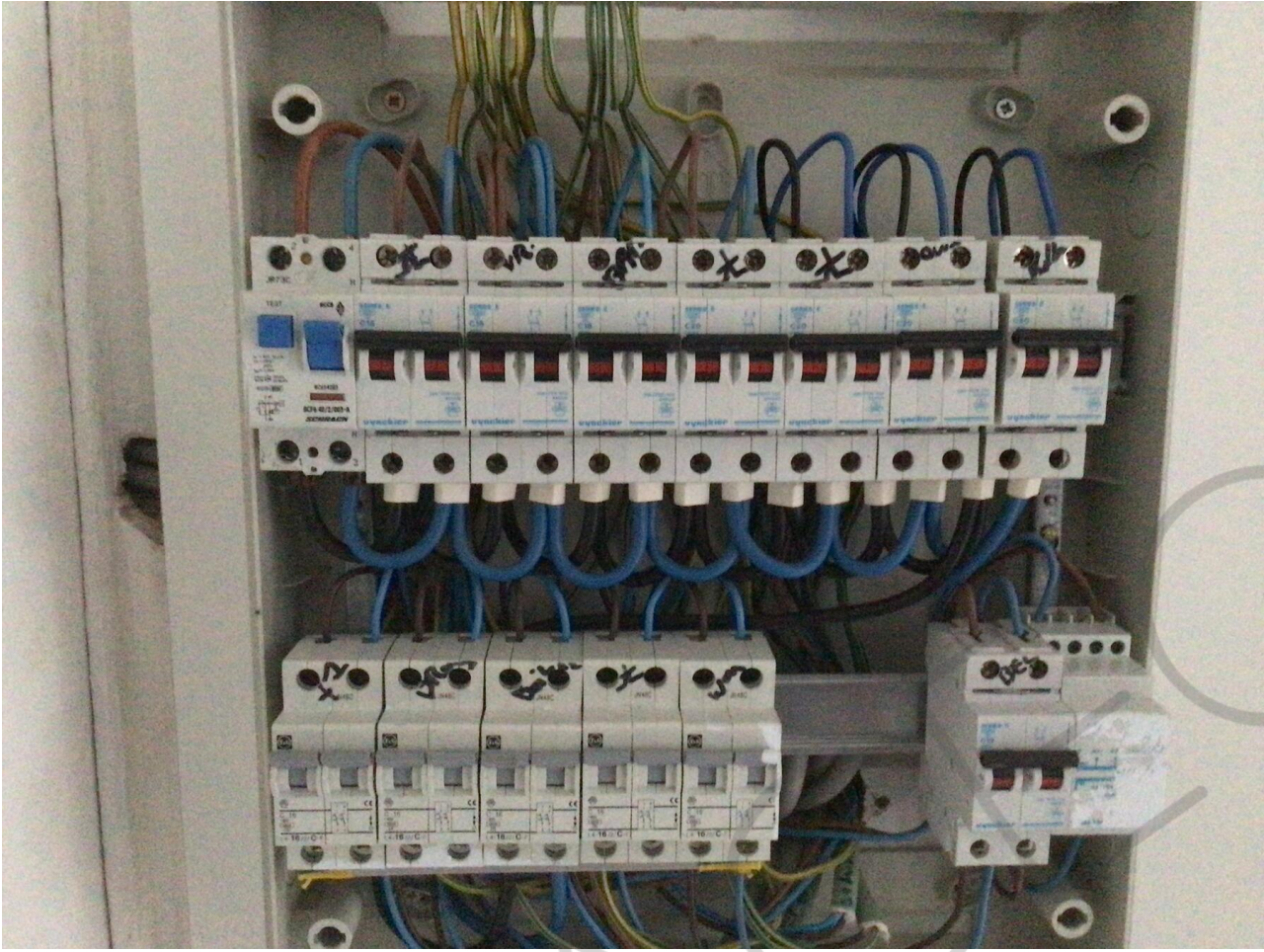

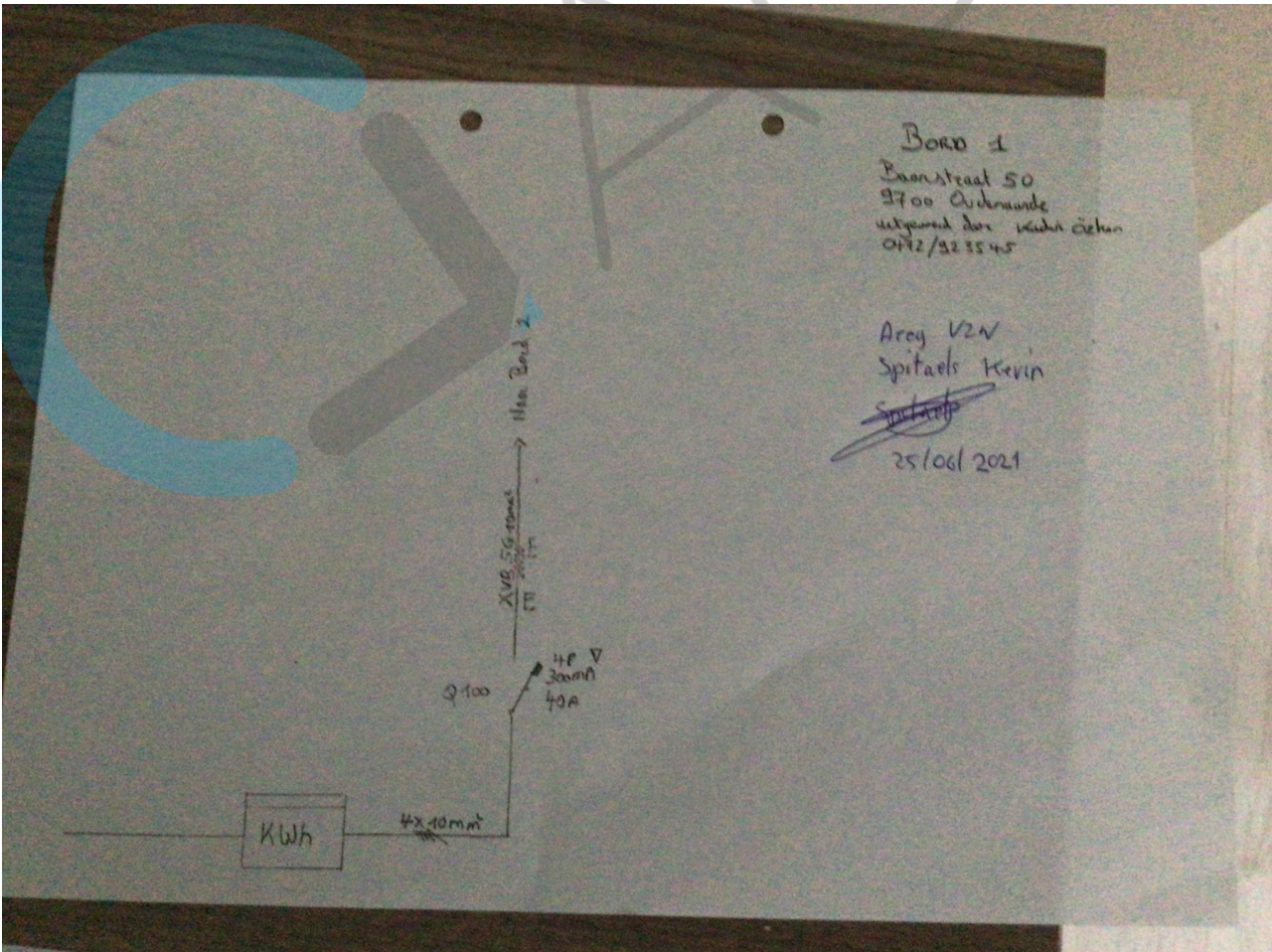
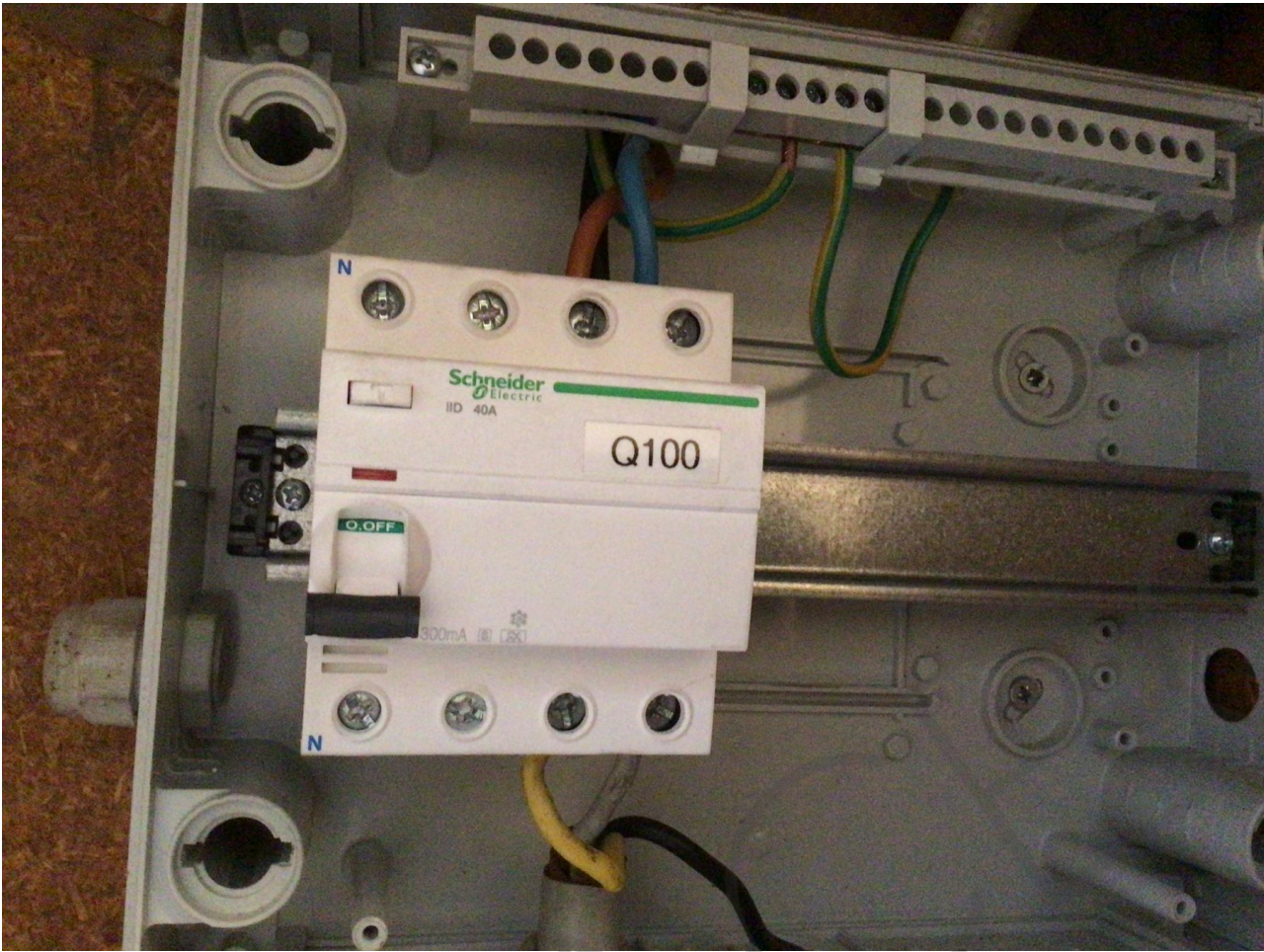

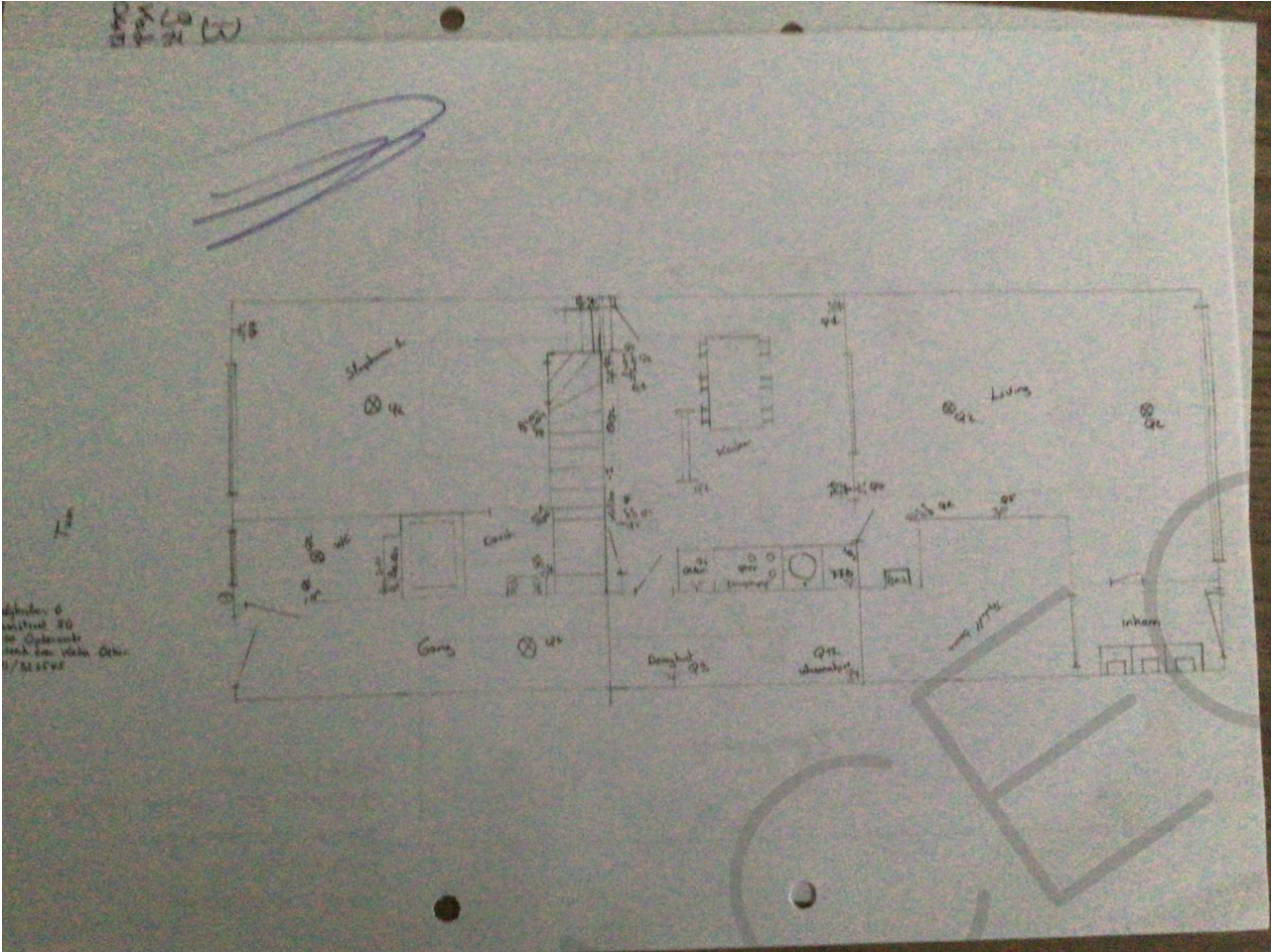

indeling:  
Bord. 2

Q200 Diff. Zoma  
Q1 Stapelbit  
Q2 Verlichting  
Q3 Badkamer  
Q4 Stapelbit Living  
Q5 Stapelbit Living  
Q6 OVEN  
Q7 Kelder + slaapkamer  
Q8 Stapelbit badkamer  
Q9 Droogkast  
Q10 cv. metal  
Q11 Droogkast + stapelbit kelder  
Q12 wasmachine  
Q13 Bed.

Hoght. schakelen.  
Keuken

Beoordeling 50  
9700 Oudekade  
Vodm. Oudekade  
0472/922545

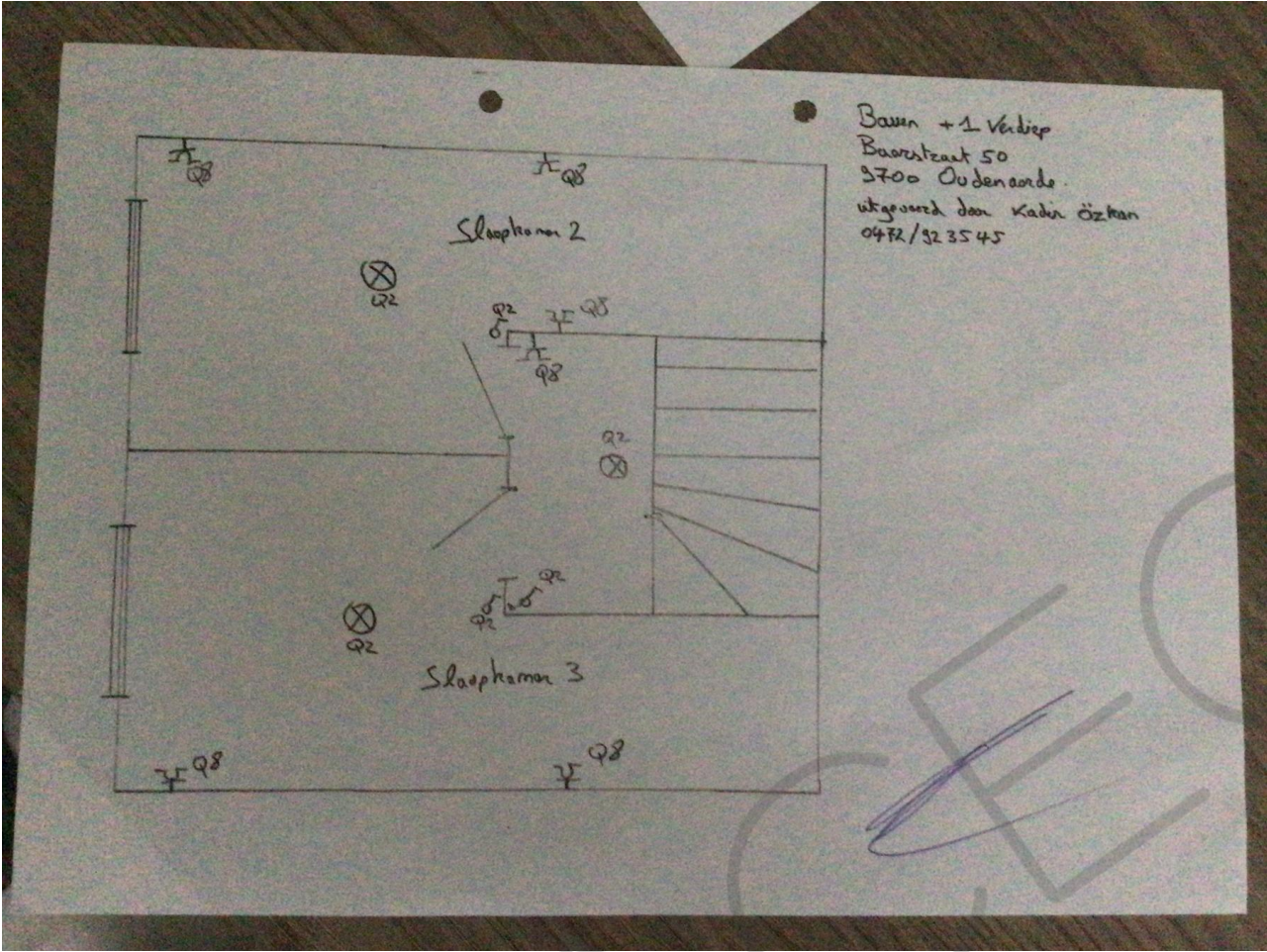

Boven +1 Verdiep  
 Baarsmaat 50  
 3700 Oudenaarde.  
 uitgevoerd door Kadu Özkan  
 0472/32 35 45

